



**PREFEITURA MUNICIPAL DA ÁGUA PRETA
ESTADO DE PERNAMBUCO**

LEI MUNICIPAL nº 1874, de 22 de NOVEMBRO de 2019.

EMENTA: Estima a RECEITA e fixa a DESPESA do Município para o exercício financeiro de 2020.

O PREFEITO DO MUNICÍPIO DA ÁGUA PRETA, Estado de Pernambuco, no uso das atribuições, consoante disposições do art. 165 da Constituição Federal e do art. 124, § 1º, inciso III, da Constituição do Estado de Pernambuco, **FAÇO SABER** que a Câmara Municipal de Vereadores **APROVOU** e, eu **SANCIONO** a seguinte LEI:

**CAPÍTULO I
DAS DISPOSIÇÕES PRELIMINARES
Seção Única
Do Valor Global do Orçamento para 2020**

Art. 1º. Esta Lei estima a Receita do Município para o exercício financeiro de 2020, no montante de R\$ 94.659.000,00 (noventa e quatro milhões seiscentos e cinquenta e nove mil reais) e fixa a Despesa em igual valor, compreendendo, nos termos do art. 165 § 5º da Constituição Federal e da Lei de Diretrizes Orçamentárias:

- I - Orçamento Fiscal, referente aos Poderes do Município, seus fundos, órgãos e entidades da Administração Pública Municipal direta e indireta;
- II - Orçamento da Seguridade Social, abrangendo às entidades e órgãos da Administração direta e indireta, incluídos fundos, responsáveis pela saúde, previdência e assistência social.

Parágrafo único. As rubricas de receita e os valores dos créditos orçamentários, constantes desta Lei e seus anexos, estão expressos em reais a preços correntes de 2019.

**CAPÍTULO II
DOS ORÇAMENTOS, FISCAL E DA SEGURIDADE SOCIAL.
Seção I
Da Estimativa da Receita**

Art. 2º. A receita total estimada nos orçamentos fiscal e da seguridade social é de R\$ 94.659.000,00 assim destinada:

- I - Orçamento Fiscal dos Poderes do Município: R\$ 69.774.000,00;
- II - Orçamento da Seguridade Social no valor de R\$ 24.885.000,00, onde:
 - a) R\$ 14.528.000,00 compreende receitas de saúde;
 - b) R\$ 1.422.000,00 refere-se às receitas de assistência social;

c) R\$ 8.935.000,00 corresponde às receitas do Regime Próprio de Previdência Social.

Art. 3º. As receitas do Orçamento Fiscal e da Seguridade Social, que decorrerão da arrecadação de tributos, contribuições e de outras receitas correntes e de capital previstas na legislação vigente, discriminadas em anexos que integram esta Lei, são estimadas com o seguinte desdobramento:

I - RECEITAS CORRENTES.....	<u>R\$ 84.903.000,00</u>
a) Receita de Impostos, Taxas e Contribuições de Melhoria.....	R\$ 3.560.800,00
b) Receita de Contribuições.....	R\$ 3.722.000,00
c) Receita Patrimonial.....	R\$ 372.000,00
d) Receita Industrial.....	R\$ 0,00
e) Receita de Serviços.....	R\$ 2.935.000,00
f) Transferências Correntes.....	R\$ 80.862.000,00
g) Outras Receitas Correntes.....	R\$ 746.400,00
h) Total das Receitas Correntes.....	<u>R\$ 92.198.200,00</u>
i) (-) Deduções Legais de Receitas.....	R\$ -7.295.200,00
 II - RECEITAS DE CAPITAL.....	 <u>R\$ 3.110.000,00</u>
a) Operações de Crédito.....	R\$ 60.000,00
b) Alienação de Bens.....	R\$ 50.000,00
c) Transferências de Capital.....	R\$ 3.000.000,00
 III - RECEITAS INTRAORÇAMENTÁRIAS.....	 <u>R\$ 6.646.000,00</u>
a) Receitas Correntes Intraorçamentárias.....	R\$ 6.646.000,00
b) Receitas de Capital Intraorçamentárias.....	R\$ 0,00
 IV - RECEITA TOTAL.....	 R\$ 94.659.000,00

§ 1º. As receitas estimadas no orçamento e discriminadas de forma consolidada neste artigo, estão detalhadas no Anexo 02, pela natureza, conforme estabelece a Lei Federal nº 4.320, de 17 de março de 1964.

§ 2º. As fontes/destinação de recursos estão indicadas nos anexos desta Lei.

Seção II Da Fixação da Despesa

Art. 4º. A Despesa total é fixada nos Orçamentos Fiscal e da Seguridade Social em R\$ 94.659.000,00 e desdobrada, nos termos da Lei de Diretrizes Orçamentárias, em:

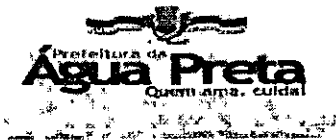

I - Orçamento Fiscal: R\$ 60.572.400,00;

II - Orçamento da Seguridade Social, no valor de R\$ 34.086.600,00, com o seguinte detalhamento:

a) R\$ 22.245.000,00 compreende despesas com saúde;

b) R\$ 3.614.000,00 são despesas com assistência social;

c) R\$ 8.227.600,00 corresponde às despesas do Regime Próprio de Previdência Social.

§ 1º. Do montante das despesas fixadas nas alíneas "a", "b" e "c" do inciso II do art. 4º R\$ 9.201.600,00 serão custeadas com recursos do Orçamento Fiscal, consoante art. 195, § 2º da Constituição Federal.

§ 2º. Nas despesas da seguridade social que serão custeadas com recursos do orçamento fiscal incluem-se os aportes adicionais ao Regime Próprio de Previdência Social.

Seção III

Da Distribuição da Despesa por Função, Órgãos e Categorias Econômicas.

Art. 5º. A despesa total fixada por funções, subfunções, projetos, atividades e operações especiais dos Poderes e Órgãos, está detalhada nos Anexos 06 a 09, nos termos da Lei Federal nº 4.320, de 17 de março de 1964.

Art. 6º. As categorias econômicas e despesas por grupos estão demonstradas de forma analítica, individualizada por órgão, no Anexo 02 e consolidadas no Resumo da Natureza da Despesa, conforme discriminação abaixo:

I	- DESPESAS CORRENTES.....	R\$ 76.217.000,00
	a) Pessoal e Encargos Sociais.....	R\$ 46.630.000,00
	b) Juros e Encargos de Dívida.....	R\$ 69.000,00
	c) Outras Despesas Correntes.....	R\$ 29.518.000,00
II	- DESPESAS DE CAPITAL.....	R\$ 7.881.000,00
	a) Investimentos.....	R\$ 7.000.000,00
	b) Inversões Financeiras.....	R\$ 36.000,00
	c) Amortização de Dívida.....	R\$ 845.000,00
III	- DESPESAS INTRAORÇAMENTÁRIAS.....	R\$ 6.646.000,00
	a) Despesas Correntes Intraorçamentárias.....	R\$ 5.039.000,00
	b) Despesas de Capital Intraorçamentárias.....	R\$ 1.607.000,00
IV	- RESERVA DE CONTINGÊNCIA.....	R\$ 3.915.000,00

V – TOTAL DA DESPESA..... R\$ 94.659.000,00

Seção IV

Dos Anexos de Compatibilidade e de Compensação

Art. 7º. Para atender a Lei de Diretrizes Orçamentárias, também integra a presente Lei os seguintes anexos:

I - Anexo de Compatibilidade da Programação com as Metas Fiscais da Lei de Diretrizes Orçamentárias;

II - Demonstrativo de estimativa da Compensação da Renúncia de Receita decorrente de anistias, remissões, subsídios e benefícios de natureza financeira, tributária e creditícia, estabelecido pelo § 6º do art. 165 da Constituição da República.

CAPÍTULO III

DOS CRÉDITOS ADICIONAIS

Seção Única

Dos Créditos Adicionais Suplementares

Art. 8º. Fica o Chefe do Poder Executivo autorizado a proceder, mediante decreto, à abertura de créditos adicionais, utilizando-se dos recursos previstos no art. 43 da Lei Federal nº 4.320, de 17 de março de 1964, observadas as seguintes condições:

I - para abertura de Créditos Suplementares, à conta de recursos provenientes de anulação parcial ou total de dotações, em até 40% (quarenta por cento) da despesa fixada, para suprir insuficiência de dotações;

II - para abertura de Créditos Suplementares, à conta de recursos provenientes de excesso de arrecadação ou superávit financeiro, até o limite do total apurado, individualizado por fontes de recursos, observada a vinculação de que trata o art. 8º da Lei Complementar nº 101, de 4 de maio de 2000;

III - para abertura de créditos suplementares com recursos provenientes de emendas parlamentares estaduais ou federais, até o limite dos recursos transferidos;

IV - para as despesas dos Poderes Legislativo e Executivo, com pessoal e encargos previdenciários, pagamento da dívida pública, custeio de programas de educação, saúde e assistência social, defesa civil, situação emergencial, epidemias e catástrofes, o percentual autorizado no inciso I será duplicado, observado o parágrafo único do art. 8º da Lei Complementar nº 101, de 4 de maio de 2000.

Art. 9º. Para cumprimento do disposto no § 2º do art. 167 da Constituição Federal, os créditos especiais e extraordinários autorizados nos últimos quatro meses do exercício de 2019, reabertos no exercício de 2020, poderão ter a classificação orçamentária ajustada para compatibilizar com o orçamento vigente.

Art. 10. As alterações de fontes de recurso e modalidades de aplicação, que não gerem acréscimo no valor das ações orçamentárias inicialmente contempladas nesta Lei e seus créditos adicionais, serão feitas mediante decreto.

Art. 11. Fica o Poder Executivo, observadas as normas de controle e acompanhamento da execução orçamentária, com a finalidade de facilitar o cumprimento da programação aprovada nesta Lei, autorizado a realocar por decreto os recursos entre despesas de mesmo grupo inseridas em atividades, projetos e operações especiais de um mesmo programa.

CAPÍTULO IV DAS OPERAÇÕES DE CRÉDITO

Seção Única

Da Autorização para Realizar Operações de Crédito

Art. 12. O Poder Executivo fica autorizado a contratar e oferecer garantias a empréstimos voltados para investimentos, modernização administrativa e tributária, respeitados os limites da Lei Complementar nº 101, de 2000, de Resoluções do Senado Federal, disposições da legislação pertinente e compatibilidade com programas federais.

Art. 13. A Lei específica que autorizar a operação de crédito poderá reestimar a receita de capital para operações de crédito, prevista no orçamento.

CAPÍTULO V DAS DISPOSIÇÕES GERAIS

Seção Única

Das Disposições Gerais

Art. 14. A utilização de dotações com recursos vinculados às transferências voluntárias, por meio de convênios e contratos de repasse, ou custeadas por operações de crédito fica condicionada à celebração dos instrumentos respectivos.

Art. 15. O Chefe do Poder Executivo, no âmbito deste Poder, adotará parâmetros para utilização das dotações, de forma a compatibilizar a realização de despesas à efetiva arrecadação das receitas e para garantir as metas de resultado estabelecidas na Lei de Diretrizes Orçamentárias, consoante legislação específica.

§ 1º. Poderão ser designadas como unidades gestoras de créditos orçamentários, por ato do Chefe do Executivo, unidades administrativas subordinadas ao mesmo órgão, com as atribuições de movimentar dotações consignadas às unidades orçamentárias, atendendo às disposições do parágrafo único do art. 14 e as do art. 66 da Lei Federal nº 4.320, de 17 de março de 1964.

§ 2º. Os compromissos assumidos pelas unidades orçamentárias e fundos, deverão se limitar aos recursos orçamentários disponibilizados, em especial àqueles de natureza continuada.

§ 3º. Para efeito do disposto no art. 9º da Lei Complementar nº 101, de 4 de maio de 2000, serão preservadas, prioritariamente, as dotações das áreas de educação, saúde e assistência social.

§ 4º. O Poder Executivo estabelecerá Programação Financeira, onde fixará as medidas necessárias para manter os dispêndios compatíveis com as receitas a fim de obter o equilíbrio financeiro.

§ 5º. O Decreto Executivo estabelecerá a programação financeira e o cronograma de desembolso, consoante art. 8º da Lei Complementar nº 101/2000.

Art. 16. Na fixação dos valores das dotações para pessoal estão consideradas margens de expansão referentes as projeções para acréscimos de despesas destinadas a atender as disposições do § 1º do art. 169 da Constituição Federal e da Lei de Diretrizes Orçamentárias, inclusive expansão das despesas com o aumento do salário mínimo que vigorar a partir de janeiro de 2020 e do piso salarial dos profissionais de magistério.

Art. 17. A presente Lei entra em vigor na data de sua publicação.

Gabinete do Prefeito, 22 de novembro de 2019.



Eduardo Passos Coutinho Corrêa de Oliveira
Prefeito

Município da Água Preta

PRAÇA DOS TRÊS PODERES, S/N - CENTRO - 55.550-000 - Água Preta/ PE

CNPJ: 10.183.929/0001-57

<http://www.agua-preta.pe.gov.br>

Usuário: Água Preta

Chave de Autenticação Digital
2108-7679-730Página
1 / 1

Anexo 1 da Lei Nº 4.320/64 - Demonstração da Receita e Despesa Segundo as Categorias Econômicas

Valores em R\$ - Período: Orçamento/2020

RECEITA		DESPESA	
Receitas Correntes		Despesas Correntes	
Receita Tributária	3.560.800,00	Pessoal e Encargos Sociais	46.630.000,00
Receita de Contribuições	3.722.000,00	Juros e Encargos da Dívida	69.000,00
Receita Patrimonial	372.000,00	Outras Despesas Correntes	29.518.000,00
Receita de Serviços	2.935.000,00		
Transferências Correntes	80.862.000,00		
Outras Receitas Correntes	746.400,00		
Total das Receitas Correntes	92.198.200,00	Total de Despesas Correntes	76.217.000,00
Dedução	-7.295.200,00		
	Déficit		Superávit
	Total		Total
	84.903.000,00		84.903.000,00
Superávit do Orçamento	8.686.000,00	Déficit do Orçamento	
Receitas de Capital		Despesas de Capital	
Operação de Crédito	60.000,00	Investimentos	7.000.000,00
Alienação de Bens	50.000,00	Inversões Financeiras	36.000,00
Transferência de Capital	3.000.000,00	Amortização da Dívida	845.000,00
Total das Receitas de Capital	3.110.000,00	Total de Despesas de Capital	7.881.000,00
	Déficit	Reserva de Contingência	3.915.000,00
	Total		Superávit
	11.796.000,00		Total
			11.796.000,00
Superávit do Orçamento		Déficit do Orçamento	
Receitas Correntes Intra-Orçamentárias		Despesas Correntes Intra-Orçamentárias	
Receitas de Contribuição Intra-Orçamentária	6.646.000,00	Pessoal e Encargos Sociais	4.469.000,00
		Juros e Encargos da Dívida	560.000,00
		Outras Despesas Correntes	10.000,00
Total das Receitas Correntes Intra-Orçamentárias	6.646.000,00	Total das Despesas Correntes Intra-Orçamentárias	5.039.000,00
	Déficit		Superávit
	Total		Total
	6.646.000,00		1.607.000,00
Superávit do Orçamento	1.607.000,00	Déficit do Orçamento	
Receitas de Capital Intra-Orçamentárias		Despesas de Capital Intra-Orçamentárias	
Total das Receitas de Capital Intra-Orçamentárias	Déficit	Amortização da Dívida	1.607.000,00
	Total	Total das Despesas de Capital Intra-Orçamentárias	1.607.000,00
	1.607.000,00		Superávit
			Total
			1.607.000,00
Superávit do Orçamento		Déficit do Orçamento	
Transferências Financeiras	Déficit	Transferências Financeiras	
	Total		Superávit
			Total
TOTAL GERAL	94.659.000,00	TOTAL GERAL	94.659.000,00

Resumo

RECEITA		DESPESA	
Receitas Correntes	84.903.000,00	Despesas Correntes	76.217.000,00
Receitas de Capital	3.110.000,00	Despesas de Capital	7.881.000,00
Receitas Correntes Intra-Orçamentárias	6.646.000,00	Despesas Correntes Intra-Orçamentárias	5.039.000,00
Receitas de Capital Intra-Orçamentárias		Despesas de Capital Intra-Orçamentárias	1.607.000,00
Receitas Arrecadadas em Exercícios Anteriores		Reserva de Contingência	3.915.000,00
Transferências Financeiras		Transferências Financeiras	
	Déficit		Superávit
	Total		Total
	94.659.000,00		94.659.000,00

Entidades Consolidadas: Prefeitura Municipal da Água Preta, Fundo Municipal de Saúde da Água Preta, Fundo Municipal de Assistência Social de Água Preta, Câmara Municipal de Vereadores (Dados externos até 2018), Instituto de Previdência dos Servidores Municipais da Água Preta, Serviço Autônomo de Água e Esgotos da Água Preta - SAAE (Dados Externos até 31/12/2016), Instituto de Previdência dos Servidores Municipais da Água Preta, Fundo Municipal de Educação da Água Preta, Câmara Municipal de Vereadores, Serviço Autônomo de Água e Esgoto de Água Preta



Município da Água Preta
ORÇAMENTO 2020

TABELA DA LEGISLAÇÃO DA RECEITA

(Atualizada pela Nova Classificação da Receita definida pelas Portarias STN nº 388, de 14 de junho de 2018 (MCASP 9ª Edição) Portaria Interministerial STN-SOF nº 06 e Portaria STN nº 388, de 18 de dezembro de 2018)

Natureza da Receita	Especificação	Amparo Legal
1.0.0.0.0.0	Receitas Correntes	Lei nº 4.320, de 17 de março de 1964, § 1º do art. 11, com redação dada pelo Decreto-Lei nº 1.939, de 20 de maio de 1982.
1.1.0.0.0.0	Impostos, Taxas e Contribuições de Melhoria	Lei nº 4.320, de 17 de março de 1964, § 4º do art. 11, com redação dada pelo Decreto-Lei nº 1.939, de 20 de maio de 1982.
1.1.1.0.0.0	Impostos	Constituição Federal, art. 153; e Lei nº 5.172, de 25 de outubro de 1966 (CTN), art. 16.
1.1.1.3.0.0	Impostos sobre a Renda e Proventos de Qualquer Natureza	Esta natureza é agregadora. Verificar os códigos de natureza de receita específicos.
1.1.1.3.01.0	Imposto sobre a Renda de Pessoa Física - IRPF	Esta natureza é agregadora. Verificar os códigos de natureza de receita específicos.
1.1.1.3.01.1	Imposto sobre a Renda de Pessoa Física - IRPF	Esta natureza é agregadora. Verificar os códigos de natureza de receita específicos.
1.1.1.3.01.1.1	Imposto sobre a Renda de Pessoa Física - IRPF - Principal	Constituição Federal, art. 156, I; Decreto no 3.000, de 26 de março de 1999; Lei no 8.981, de 20 de janeiro de 1995; Lei no 11.119, de 25 de maio de 2005; Lei no 11.311, de 13 de junho de 2006; Lei no 11.482, de 31 de maio de 2007; e Medida Provisória nº 451, de 15 de dezembro de 2008
1.1.1.3.01.1.2	Imposto sobre a Renda de Pessoa Física - IRPF - Multas e Juros	Vide código de receita principal.
1.1.1.3.01.1.3	Imposto sobre a Renda de Pessoa Física - IRPF - Dívida Ativa	Vide código de receita principal.
1.1.1.3.01.1.4	Imposto sobre a Renda de Pessoa Física - IRPF - Dívida Ativa - Multas e Juros	Vide código de receita principal.
1.1.1.3.03.0	Imposto sobre a Renda - Retido na Fonte	Esta natureza é agregadora. Verificar os códigos de natureza de receita específicos.
1.1.1.3.03.1.0	Imposto sobre a Renda - Retido na Fonte - Trabalho	Esta natureza é agregadora. Verificar os códigos de natureza de receita específicos.
1.1.1.3.03.1.1	Imposto sobre a Renda - Retido na Fonte - Trabalho - Principal	Constituição Federal, art. 158, I; Decreto no 3.000, de 26 de março de 1999; Lei no 8.981, de 20 de janeiro de 1995; Lei no 11.119, de 25 de maio de 2005; Lei no 11.311, de 13 de junho de 2006; Lei no 11.482, de 31 de maio de 2007; e Medida Provisória nº 451, de 15 de dezembro de 2008
1.1.1.3.03.1.2	Imposto sobre a Renda - Retido na Fonte - Trabalho - Multas e Juros	Vide código de receita principal.
1.1.1.3.03.1.3	Imposto sobre a Renda - Retido na Fonte - Trabalho - Dívida Ativa	Vide código de receita principal.
1.1.1.3.03.1.4	Imposto sobre a Renda - Retido na Fonte - Trabalho - Dívida Ativa - Multas e Juros	Vide código de receita principal.
1.1.1.3.03.4.0	Imposto sobre a Renda - Retido na Fonte - Outros Rendimentos	Esta natureza é agregadora. Verificar os códigos de natureza de receita específicos.
1.1.1.3.03.4.1	Imposto sobre a Renda - Retido na Fonte - Outros Rendimentos - Principal	Constituição Federal, art. 158, I; e Decreto no 3.000, de 26 de março de 1999.
1.1.1.3.03.4.2	Imposto sobre a Renda - Retido na Fonte - Outros Rendimentos - Multas e Juros	Vide código de receita principal.
1.1.1.3.03.4.3	Imposto sobre a Renda - Retido na Fonte - Outros Rendimentos - Dívida Ativa	Vide código de receita principal.
1.1.1.3.03.4.4	Imposto sobre a Renda - Retido na Fonte - Outros Rendimentos - Dívida Ativa - Multas e Juros	Vide código de receita principal.
1.1.1.8.0.0.0	Impostos Específicos de Estados, DF e Municípios	Portaria Interministerial STN/SOF nº 5/2015
1.1.1.8.01.0	Impostos sobre o Patrimônio para Estados/DF/Municípios	Esta natureza é agregadora. Verificar os códigos de natureza de receita específicos.
1.1.1.8.01.1.0	Imposto sobre a Propriedade Predial e Territorial Urbana	Esta natureza é agregadora. Verificar os códigos de natureza de receita específicos.
1.1.1.8.01.1.1	Imposto sobre a Propriedade Predial e Territorial Urbana - Principal	Constituição Federal (CF), art. 156, I; Lei Federal nº 5.172, de 25 de outubro de 1966 (CTN), art. 32; e Código Tributário Municipal (CTM).
1.1.1.8.01.1.2	Imposto sobre a Propriedade Predial e Territorial Urbana - Multas e Juros	Vide código de receita principal.
1.1.1.8.01.1.3	Imposto sobre a Propriedade Predial e Territorial Urbana - Dívida Ativa	Vide código de receita principal.
1.1.1.8.01.1.4	Imposto sobre a Propriedade Predial e Territorial Urbana - Dívida Ativa - Multas e Juros	Vide código de receita principal.
1.1.1.8.01.4.0	Imposto sobre Transmissão "Inter Vivos" de Bens Imóveis e de Direitos Reais sobre Imóveis	Esta natureza é agregadora. Verificar os códigos de natureza de receita específicos.
1.1.1.8.01.4.1	Imposto sobre Transmissão "Inter Vivos" de Bens Imóveis e de Direitos Reais sobre Imóveis - Principal	Constituição Federal (CF), art. 156, II; Lei Federal nº 5.172, de 25 de outubro de 1966 (CTN), art. 35; e Código Tributário Municipal (CTM).
1.1.1.8.01.4.2	Imposto sobre Transmissão "Inter Vivos" de Bens Imóveis e de Direitos Reais sobre Imóveis - Multas e Juros	Vide código de receita principal.
1.1.1.8.01.4.3	Imposto sobre Transmissão "Inter Vivos" de Bens Imóveis e de Direitos Reais sobre Imóveis - Dívida Ativa	Vide código de receita principal.
1.1.1.8.01.4.4	Imposto sobre Transmissão "Inter Vivos" de Bens Imóveis e de Direitos Reais sobre Imóveis - Dívida Ativa - Multas e Juros	Vide código de receita principal.
1.1.1.8.02.0.0	Impostos sobre a Produção, Circulação de Mercadorias e Serviços	Esta natureza é agregadora. Verificar os códigos de natureza de receita específicos.
1.1.1.8.02.3.0	Imposto sobre Serviços de Qualquer Natureza	Esta natureza é agregadora. Verificar os códigos de natureza de receita específicos.
1.1.1.8.02.3.1	Imposto sobre Serviços de Qualquer Natureza - Principal	Constituição Federal (CF), art. 156, III; Lei Complementar nº 116, de 31 de julho de 2006; e Código Tributário Municipal (CTM).
1.1.1.8.02.3.2	Imposto sobre Serviços de Qualquer Natureza - Multas e Juros	Vide código de receita principal.
1.1.1.8.02.3.3	Imposto sobre Serviços de Qualquer Natureza - Dívida Ativa	Vide código de receita principal.
1.1.1.8.02.3.4	Imposto sobre Serviços de Qualquer Natureza - Dívida Ativa - Multas e Juros	Vide código de receita principal.
1.1.2.0.0.0.0	Taxas	Esta natureza é agregadora. Verificar os códigos de natureza de receita específicos.
1.1.2.1.04.0.0	Taxa de Controle e Fiscalização Ambiental	Esta natureza é agregadora. Verificar os códigos de natureza de receita específicos.
1.1.2.1.04.1.0	Taxa de Controle e Fiscalização Ambiental	Lei nº 6.938, de 31 de agosto de 1981, art. 17-B e 17-C; Lei nº 10.165, de 27 de dezembro de 2000; Lei nº 11.284, de 2 de março de 2006; e Código Tributário Municipal (CTM).
1.1.2.1.04.1.1	Taxa de Controle e Fiscalização Ambiental - Principal	Vide código de receita principal.
1.1.2.1.04.1.2	Taxa de Controle e Fiscalização Ambiental - Multas e Juros	Vide código de receita principal.
1.1.2.1.04.1.3	Taxa de Controle e Fiscalização Ambiental - Dívida Ativa	Vide código de receita principal.
1.1.2.1.04.1.4	Taxa de Controle e Fiscalização Ambiental - Dívida Ativa - Multas e Juros	Vide código de receita principal.
1.1.2.2.00.0.0	Taxas pela Prestação de Serviços	Esta natureza é agregadora. Verificar os códigos de natureza de receita específicos.
1.1.2.2.01.0.0	Taxas pela Prestação de Serviços	Esta natureza é agregadora. Verificar os códigos de natureza de receita específicos.
1.1.2.2.01.1.0	Taxas pela Prestação de Serviços	Esta natureza é agregadora. Verificar os códigos de natureza de receita específicos.
1.1.2.2.01.1.1	Taxas pela Prestação de Serviços - Principal	Art. 69 da Lei nº 4.375, de 17 de agosto de 1964; Art. 79 da Lei nº 5.172, de 25 de outubro de 1966; Lei nº 9.289, de 4 de julho de 1966; Decreto-Lei nº 115 de 25 de janeiro de 1967; e Código Tributário Municipal (CTM).
1.1.2.2.01.1.2	Taxas pela Prestação de Serviços - Multas e Juros	Vide código de receita principal.
1.1.2.2.01.1.3	Taxas pela Prestação de Serviços - Dívida Ativa	Vide código de receita principal.
1.1.2.2.01.1.4	Taxas pela Prestação de Serviços - Dívida Ativa - Multas e Juros	Vide código de receita principal.
1.1.2.8.00.0.0	Taxas Específicas de Estados, DF e Municípios	Esta natureza é agregadora. Verificar os códigos de natureza de receita específicos.
1.1.2.8.01.0.0	Taxas de Inspeção, Controle e Fiscalização	Esta natureza é agregadora. Verificar os códigos de natureza de receita específicos.
1.1.2.8.01.1.0	Taxa de Fiscalização de Vigilância Sanitária	Esta natureza é agregadora. Verificar os códigos de natureza de receita específicos.
1.1.2.8.01.1.1	Taxa de Fiscalização de Vigilância Sanitária - Principal	Código Tributário Municipal (CTM).
1.1.2.8.01.1.2	Taxa de Fiscalização de Vigilância Sanitária - Multas e Juros	Vide código de receita principal.

Handwritten mark resembling a stylized 'S' or '5'.

Natureza da Receita	Especificação	Amparo Legal
1.1.2.8.01.13	Taxa de Fiscalização de Vigilância Sanitária - Dívida Ativa	Vide código de receita principal.
1.1.2.8.01.14	Taxa de Fiscalização de Vigilância Sanitária - Dívida Ativa - Multas e Juros	Vide código de receita principal.
1.1.2.8.01.90	Taxas de Inspeção, Controle e Fiscalização - Outras	Esta natureza é agregadora. Verificar os códigos de natureza de receita específicos.
1.1.2.8.01.91	Taxas de Inspeção, Controle e Fiscalização - Outras - Principal	Código Tributário Municipal (CTM).
1.1.2.8.01.92	Taxas de Inspeção, Controle e Fiscalização - Outras - Multas e Juros	Vide código de receita principal.
1.1.2.8.01.93	Taxas de Inspeção, Controle e Fiscalização - Outras - Dívida Ativa	Vide código de receita principal.
1.1.2.8.01.94	Taxas de Inspeção, Controle e Fiscalização - Outras - Dívida Ativa - Multas e Juros	Vide código de receita principal.
1.1.3.0.00.00	Contribuição de Melhoria	Esta natureza é agregadora. Verificar os códigos de natureza de receita específicos.
1.1.3.0.00.10	Contribuição de Melhoria	Esta natureza é agregadora. Verificar os códigos de natureza de receita específicos.
1.1.3.0.00.11	Contribuição de Melhoria - Principal	Art. 145, inciso III, da Constituição Federal; Arts. 81 e 82 da Lei nº 5.172, de 25 de outubro de 1966, Código Tributário Nacional; e o Código Tributário Municipal (CTM).
1.1.3.0.00.12	Contribuição de Melhoria - Multas e Juros	Vide código de receita principal.
1.1.3.0.00.13	Contribuição de Melhoria - Dívida Ativa	Vide código de receita principal.
1.1.3.0.00.14	Contribuição de Melhoria - Dívida Ativa - Multas e Juros	Vide código de receita principal.
1.1.3.0.00.00	Contribuição de Melhoria - Específica de Estados, DF e Municípios	Portaria Interministerial STN/SOF nº 5/2015
1.1.3.0.01.00	Contribuição de Melhoria para Expansão da Rede de Água Potável e Esgoto Sanitário	Esta natureza é agregadora. Verificar os códigos de natureza de receita específicos.
1.1.3.0.01.10	Contribuição de Melhoria para Expansão da Rede de Água Potável e Esgoto Sanitário	Esta natureza é agregadora. Verificar os códigos de natureza de receita específicos.
1.1.3.0.02.00	Contribuição de Melhoria para Expansão da Rede de Iluminação Pública na Cidade	Esta natureza é agregadora. Verificar os códigos de natureza de receita específicos.
1.1.3.0.02.10	Contribuição de Melhoria para Expansão da Rede de Iluminação Pública na Cidade	Esta natureza é agregadora. Verificar os códigos de natureza de receita específicos.
1.1.3.0.03.00	Contribuição de Melhoria para Expansão da Rede de Iluminação Pública Rural	Esta natureza é agregadora. Verificar os códigos de natureza de receita específicos.
1.1.3.0.03.10	Contribuição de Melhoria para Expansão da Rede de Iluminação Pública Rural	Esta natureza é agregadora. Verificar os códigos de natureza de receita específicos.
1.1.3.0.04.00	Contribuição de Melhoria para Pavimentação e Obras Complementares	Esta natureza é agregadora. Verificar os códigos de natureza de receita específicos.
1.1.3.0.04.10	Contribuição de Melhoria para Pavimentação e Obras Complementares	Esta natureza é agregadora. Verificar os códigos de natureza de receita específicos.
1.1.3.0.99.00	Outras Contribuições de Melhoria	Esta natureza é agregadora. Verificar os códigos de natureza de receita específicos.
1.1.3.0.99.10	Outras Contribuições de Melhoria	Esta natureza é agregadora. Verificar os códigos de natureza de receita específicos.
1.2.0.0.00.00	Contribuições	Esta natureza é agregadora. Verificar os códigos de natureza de receita específicos.
1.2.1.0.00.00	Contribuições Sociais	Esta natureza é agregadora. Verificar os códigos de natureza de receita específicos.
1.2.1.0.00.00	Contribuições Sociais Específicas de Estados, DF e Municípios	Esta natureza é agregadora. Verificar os códigos de natureza de receita específicos.
1.2.1.0.01.00	Contribuição do Servidor Civil para o Plano de Seguridade Social - CPSSS - Específico da EST/DF/MUN	Esta natureza é agregadora. Verificar os códigos de natureza de receita específicos.
1.2.1.0.01.10	CPSSS do Servidor Civil Ativo	Esta natureza é agregadora. Verificar os códigos de natureza de receita específicos.
1.2.1.0.01.11	CPSSS do Servidor Civil Ativo - Principal	CF/88, art. 40; Lei nº 10.897, de 18 de junho de 2004, art. 4º.
1.2.1.0.01.12	CPSSS do Servidor Civil Ativo - Multas e Juros	Vide código de receita principal.
1.2.1.0.01.13	CPSSS do Servidor Civil Ativo - Dívida Ativa	Vide código de receita principal.
1.2.1.0.01.14	CPSSS do Servidor Civil Ativo - Dívida Ativa - Multas e Juros	Vide código de receita principal.
1.2.1.0.01.20	CPSSS do Servidor Civil Inativo	Esta natureza é agregadora. Verificar os códigos de natureza de receita específicos.
1.2.1.0.01.21	CPSSS do Servidor Civil Inativo - Principal	CF/88, art. 40; Lei nº 10.897, de 18 de junho de 2004, art. 5º.
1.2.1.0.01.22	CPSSS do Servidor Civil Inativo - Multas e Juros	Vide código de receita principal.
1.2.1.0.01.23	CPSSS do Servidor Civil Inativo - Dívida Ativa	Vide código de receita principal.
1.2.1.0.01.24	CPSSS do Servidor Civil Inativo - Dívida Ativa - Multas e Juros	Vide código de receita principal.
1.2.1.0.03.00	CPSSS Patronal - Servidor Civil - Específico de EST/DF/MUN	Esta natureza é agregadora. Verificar os códigos de natureza de receita específicos.
1.2.1.0.03.10	CPSSS Patronal - Servidor Civil Ativo	Esta natureza é agregadora. Verificar os códigos de natureza de receita específicos.
1.2.1.0.03.11	CPSSS Patronal - Servidor Civil Ativo - Principal	Constituição Federal, art. 149, §1º e do art. 195 no 203. Legislação previdenciária local.
1.2.1.0.03.12	CPSSS Patronal - Servidor Civil Ativo - Multas e Juros	Vide código de receita principal.
1.2.4.0.00.00	Contribuição para o Custeio do Serviço de Iluminação Pública	Esta natureza é agregadora. Verificar os códigos de natureza de receita específicos.
1.2.4.0.00.10	Contribuição para o Custeio do Serviço de Iluminação Pública	Esta natureza é agregadora. Verificar os códigos de natureza de receita específicos.
1.2.4.0.00.11	Contribuição para o Custeio do Serviço de Iluminação Pública - Principal	Constituição Federal, art. 149-A.
1.3.0.0.00.00	Receita Patrimonial	Esta natureza é agregadora. Verificar os códigos de natureza de receita específicos.
1.3.1.0.00.00	Exploração do Patrimônio Imobiliário do Estado	Esta natureza é agregadora. Verificar os códigos de natureza de receita específicos.
1.3.1.0.01.00	Aluguéis, Arrendamentos, Foros, Laudêmos, Tarifas de Ocupação	Esta natureza é agregadora. Verificar os códigos de natureza de receita específicos.
1.3.1.0.01.10	Aluguéis e Arrendamentos	Esta natureza é agregadora. Verificar os códigos de natureza de receita específicos.
1.3.1.0.01.11	Aluguéis e Arrendamentos - Principal	Lei nº 4.320, de 17 de março de 1964, art. 11, § 4º; Decreto-Lei nº 9.760, de 5 de setembro de 1946; Decreto-Lei nº 2.398, de 21 de dezembro de 1987; Decreto nº 980, de 11 de novembro de 1993, e alterações posteriores; Lei nº 9.636, de 15 de maio de 1998; Decreto nº 3.725, de 10 de janeiro de 2001; Lei nº 11.481, de 31 de maio de 2007; e Código Tributário Municipal (CTM).
1.3.1.0.01.12	Aluguéis e Arrendamentos - Multas e Juros	Vide código de receita principal.
1.3.1.0.01.13	Aluguéis e Arrendamentos - Dívida Ativa	Vide código de receita principal.
1.3.1.0.01.14	Aluguéis e Arrendamentos - Dívida Ativa - Multas e Juros	Vide código de receita principal.
1.3.1.0.01.20	Foros, Laudêmos e Tarifas de Ocupação	Esta natureza é agregadora. Verificar os códigos de natureza de receita específicos.
1.3.1.0.01.21	Foros, Laudêmos e Tarifas de Ocupação - Principal	Lei nº 13.240, de 30 de dezembro de 2015, art. 27; Lei nº 4.320, de 17 de março de 1964, art. 11, § 4º; Decreto-Lei nº 9.760, de 5 de setembro de 1946; Decreto-Lei nº 2.398, de 21 de dezembro de 1987; Decreto nº 980, de 11 de novembro de 1993, e alterações posteriores; Lei nº 9.636, de 15 de maio de 1998; Decreto nº 3.725, de 10 de janeiro de 2001; Lei nº 11.481, de 31 de maio de 2007; e Código Tributário Municipal (CTM).
1.3.1.0.01.22	Foros, Laudêmos e Tarifas de Ocupação - Multas e Juros	Vide código de receita principal.
1.3.1.0.01.23	Foros, Laudêmos e Tarifas de Ocupação - Dívida Ativa	Vide código de receita principal.
1.3.1.0.01.24	Foros, Laudêmos e Tarifas de Ocupação - Dívida Ativa - Multas e Juros	Vide código de receita principal.
1.3.2.0.00.00	Valores Mobiliários	Esta natureza é agregadora. Verificar os códigos de natureza de receita específicos.
1.3.2.1.00.00	Juros e Correções Monetárias	Esta natureza é agregadora. Verificar os códigos de natureza de receita específicos.
1.3.2.1.00.10	Remuneração de Depósitos Bancários	Esta natureza é agregadora. Verificar os códigos de natureza de receita específicos.
1.3.2.1.00.11	Remuneração de Depósitos Bancários - Principal	Art. 164, § 3º da Constituição Federal; Lei nº 9.322, de 5 de dezembro de 1996; e Legislação específica para cada caso.
1.3.2.1.00.40	Remuneração dos Recursos do Regime Próprio de Previdência Social - RPPS	Esta natureza é agregadora. Verificar os códigos de natureza de receita específicos.
1.3.2.1.00.41	Remuneração dos Recursos do Regime Próprio de Previdência Social - RPPS - Principal	Lei nº 9.717, de 27 de novembro de 1998, arts. 1º, § único, e 6º, inciso IV; e Resolução do Conselho Monetário Nacional nº 3.922, de 25 de novembro de 2010
1.3.2.1.00.50	Juros de Títulos de Renda	Esta natureza é agregadora. Verificar os códigos de natureza de receita específicos.
1.3.2.1.00.51	Juros de Títulos de Renda - Principal	Art. 164, § 3º da Constituição Federal e Normativos da CVM e Banco Central.
1.3.2.2.00.00	Dividendos	Esta natureza é agregadora. Verificar os códigos de natureza de receita específicos.
1.3.2.2.00.10	Dividendos	Esta natureza é agregadora. Verificar os códigos de natureza de receita específicos.

Natureza da Receita	Especificação	Aniparo Legal
1322.001.1	Dividendos - Principal	Lei no 6.404, de 15 de dezembro de 1976, e alterações posteriores; e Lei no 9.530, de 10 de dezembro de 1997.
1322.001.2	Dividendos - Multas e juros	Vide código de receita principal.
1322.001.3	Dividendos - Dívida Ativa	Vide código de receita principal.
1322.001.4	Dividendos - Dívida Ativa - Multas e juros	Vide código de receita principal.
1329.000.0	Outros Valores Mobiliários	Esta natureza é agregadora. Verificar os códigos de natureza de receita específicos.
1329.001.0	Outros Valores Mobiliários	Esta natureza é agregadora. Verificar os códigos de natureza de receita específicos.
1329.001.1	Outros Valores Mobiliários - Principal	Art. 164, § 3º da Constituição Federal e Normativas da CVM e Banco Central.
1329.001.2	Outros Valores Mobiliários - Multas e juros	Vide código de receita principal.
1329.001.3	Outros Valores Mobiliários - Dívida Ativa	Vide código de receita principal.
1329.001.4	Outros Valores Mobiliários - Dívida Ativa - Multas e juros	Vide código de receita principal.
1330.000.0	Delegação de Serviços Públicos Mediante Concessão, Permissão, Autorização ou Licença	Esta natureza é agregadora. Verificar os códigos de natureza de receita específicos.
1331.000.0	Delegação para a Prestação dos Serviços de Transporte	Esta natureza é agregadora. Verificar os códigos de natureza de receita específicos.
1331.01.0	Delegação para a Prestação dos Serviços de Transporte Rodoviário	Esta natureza é agregadora. Verificar os códigos de natureza de receita específicos.
1331.011.0	Delegação para a Prestação dos Serviços de Transporte Rodoviário - Principal	Esta natureza é agregadora. Verificar os códigos de natureza de receita específicos.
1331.011.1	Delegação para a Prestação dos Serviços de Transporte Rodoviário - Principal	CP, art. 21, inciso XII, alínea "e"; Lei nº 10.233, de 2001, art. 12, inciso I; art. 13, inciso I; Decreto no 2.521, de 20 de março de 1998; Medida Provisória no 2.217, de 4 de setembro de 2001.
1331.011.2	Delegação para a Prestação dos Serviços de Transporte Rodoviário - Multas e juros	Vide código de receita principal.
1331.011.3	Delegação para a Prestação dos Serviços de Transporte Rodoviário - Dívida Ativa	Vide código de receita principal.
1331.011.4	Delegação para a Prestação dos Serviços de Transporte Rodoviário - Dívida Ativa - Multas e juros	Vide código de receita principal.
1390.000.0	Demais Receitas Patrimoniais	Esta natureza é agregadora. Verificar os códigos de natureza de receita específicos.
1390.001.0	Demais Receitas Patrimoniais	Esta natureza é agregadora. Verificar os códigos de natureza de receita específicos.
1390.001.1	Demais Receitas Patrimoniais - Principal	Lei nº 10.406, de 10 de janeiro de 2002.
1390.001.2	Demais Receitas Patrimoniais - Multas e juros	Vide código de receita principal.
1390.001.3	Demais Receitas Patrimoniais - Dívida Ativa	Vide código de receita principal.
1390.001.4	Demais Receitas Patrimoniais - Dívida Ativa - Multas e juros	Vide código de receita principal.
1400.000.0	Receta Agropecuária	Esta natureza é agregadora. Verificar os códigos de natureza de receita específicos.
1400.001.0	Receta Agropecuária	Esta natureza é agregadora. Verificar os códigos de natureza de receita específicos.
1500.000.0	Receta Industrial	Esta natureza é agregadora. Verificar os códigos de natureza de receita específicos.
1500.001.0	Receta Industrial	Esta natureza é agregadora. Verificar os códigos de natureza de receita específicos.
1600.000.0	Receta de Serviços	Esta natureza é agregadora. Verificar os códigos de natureza de receita específicos.
1610.000.0	Serviços Administrativos e Comerciais Gerais	Esta natureza é agregadora. Verificar os códigos de natureza de receita específicos.
1610.01.0	Serviços Administrativos e Comerciais Gerais	Esta natureza é agregadora. Verificar os códigos de natureza de receita específicos.
1610.011.0	Serviços Administrativos e Comerciais Gerais	Esta natureza é agregadora. Verificar os códigos de natureza de receita específicos.
1610.011.1	Serviços Administrativos e Comerciais Gerais - Principal	Constituição Federal, art. 173; Lei no 4.320, de 17 de março de 1964, art. 11, §§ 1º e 4º.
1610.011.2	Serviços Administrativos e Comerciais Gerais - Multas e juros	Vide código de receita principal.
1610.011.3	Serviços Administrativos e Comerciais Gerais - Dívida Ativa	Vide código de receita principal.
1610.011.4	Serviços Administrativos e Comerciais Gerais - Dívida Ativa - Multas e juros	Vide código de receita principal.
1610.02.0	Inscrição em Concursos e Processos Seletivos	Esta natureza é agregadora. Verificar os códigos de natureza de receita específicos.
1610.021.0	Inscrição em Concursos e Processos Seletivos	Legislação Específica Municipal
1610.03.0	Serviços de Registro, Certificação e Fiscalização	Esta natureza é agregadora. Verificar os códigos de natureza de receita específicos.
1610.031.0	Serviços de Registro, Certificação e Fiscalização	Esta natureza é agregadora. Verificar os códigos de natureza de receita específicos.
1610.04.0	Serviços de Informação e Tecnologia	Esta natureza é agregadora. Verificar os códigos de natureza de receita específicos.
1610.041.0	Serviços de Informação e Tecnologia	Esta natureza é agregadora. Verificar os códigos de natureza de receita específicos.
1620.000.0	Serviços e Atividades Referentes à Navegação e ao Transporte	Esta natureza é agregadora. Verificar os códigos de natureza de receita específicos.
1620.01.0	Serviços de Transporte	Esta natureza é agregadora. Verificar os códigos de natureza de receita específicos.
1620.02.0	Serviços de Transporte	Esta natureza é agregadora. Verificar os códigos de natureza de receita específicos.
1620.021.1	Serviços de Transporte - Principal	Constituição Federal, art. 173; Lei no 4.320, de 17 de março de 1964, art. 11, §§ 1º e 4º.
1620.021.2	Serviços de Transporte - Multas e juros	Vide código de receita principal.
1620.021.3	Serviços de Transporte - Dívida Ativa	Vide código de receita principal.
1620.021.4	Serviços de Transporte - Dívida Ativa - Multas e juros	Vide código de receita principal.
1630.000.0	Serviços e Atividades Referentes à Saúde	Esta natureza é agregadora. Verificar os códigos de natureza de receita específicos.
1630.000.0	Serviços e Atividades Referentes à Saúde - Específico para Estados/DF/Municípios	Esta natureza é agregadora. Verificar os códigos de natureza de receita específicos.
1630.01.0	Serviços de Saúde - Específico para Estados/DF/Municípios	Esta natureza é agregadora. Verificar os códigos de natureza de receita específicos.
1630.011.0	Serviços Hospitalares	Esta natureza é agregadora. Verificar os códigos de natureza de receita específicos.
1630.011.1	Serviços Hospitalares - Principal	Legislação Específica Municipal
1630.011.2	Serviços de Registro de Análise e de Controle	Esta natureza é agregadora. Verificar os códigos de natureza de receita específicos.
1630.011.2.1	Serviços de Registro de Análise e de Controle - Principal	Legislação Específica Municipal
1630.011.3	Serviços Radiológicos e Laboratoriais	Esta natureza é agregadora. Verificar os códigos de natureza de receita específicos.
1630.011.3.1	Serviços Radiológicos e Laboratoriais - Principal	Legislação Específica Municipal
1630.011.4	Serviços Ambulatoriais	Esta natureza é agregadora. Verificar os códigos de natureza de receita específicos.
1630.011.4.1	Serviços Ambulatoriais - Principal	Legislação Específica Municipal
1630.011.9	Outros Serviços de Saúde	Esta natureza é agregadora. Verificar os códigos de natureza de receita específicos.
1630.011.9.1	Outros Serviços de Saúde - Principal	Legislação Específica Municipal
1700.000.0	Transferências Correntes	Esta natureza é agregadora. Verificar os códigos de natureza de receita específicos.
1710.000.0	Transferências da União e de suas Entidades	Esta natureza é agregadora. Verificar os códigos de natureza de receita específicos.
1710.000.0	Transferências da União - Específicas de Estados, DF e Municípios	Portaria Interministerial STN/SOF nº 5/2015
1710.01.0	Participação na Receita da União	Esta natureza é agregadora. Verificar os códigos de natureza de receita específicos.
1710.012.0	Cota-Parte do Fundo de Participação dos Municípios - Cota Mensal	Esta natureza é agregadora. Verificar os códigos de natureza de receita específicos.
1710.012.1	Cota-Parte do Fundo de Participação dos Municípios - Cota Mensal - Principal	Art. 159 da CF
91710.012.1	Dedução - Cota-Parte do Fundo de Participação dos Municípios - Cota Mensal - Principal	Art. 159 da CF / Lei nº 11.494/07
1710.013.0	Cota-Parte do Fundo de Participação dos Municípios - 1% Cota entregue no mês de dezembro	Esta natureza é agregadora. Verificar os códigos de natureza de receita específicos.
1710.013.1	Cota-Parte do Fundo de Participação dos Municípios - 1% Cota entregue no mês de dezembro - Principal	Art. 159 da CF, alínea "d".
1710.014.0	Cota-Parte do Fundo de Participação dos Municípios - 1% Cota entregue no mês de julho	Esta natureza é agregadora. Verificar os códigos de natureza de receita específicos.
1710.014.1	Cota-Parte do Fundo de Participação dos Municípios - 1% Cota entregue no mês de julho - Principal	Art. 159 da CF, alínea "e".
1710.015.0	Cota-Parte do Imposto Sobre a Propriedade Territorial Rural	Esta natureza é agregadora. Verificar os códigos de natureza de receita específicos.
1710.015.1	Cota-Parte do Imposto Sobre a Propriedade Territorial Rural - Principal	Art. 159 da CF
91710.015.1	Dedução - Cota-Parte do Imposto Sobre a Propriedade Territorial Rural - Principal	Art. 159 da CF / Lei nº 11.494/07
1710.02.0	Transferência da Compensação Financeira pela Exploração de Recursos Naturais	Esta natureza é agregadora. Verificar os códigos de natureza de receita específicos.
1710.021.0	Cota-Parte da Compensação Financeira de Recursos Hídricos	Esta natureza é agregadora. Verificar os códigos de natureza de receita específicos.
1710.021.1	Cota-Parte da Compensação Financeira de Recursos Hídricos - Principal	Art. 20, §1º da CF

Natureza da Receita	Especificação	Amparo Legal
1.7.1.8.02.2.0	Cota-parte da Compensação Financeira de Recursos Minerais - CFEM	Esta natureza é agregadora. Verificar os códigos de natureza de receita específicos.
1.7.1.8.02.2.1	Cota-parte da Compensação Financeira de Recursos Minerais - CFEM - Principal	Art. 20, §1º da CF
1.7.1.8.02.3.0	Cota-parte Royalties - Compensação Financeira pela Produção de Petróleo - Lei nº 7.990/89	Esta natureza é agregadora. Verificar os códigos de natureza de receita específicos.
1.7.1.8.02.3.1	Cota-parte Royalties - Compensação Financeira pela Produção de Petróleo - Lei nº 7.990/89 - Principal	Art. 20, §1º da CF e Lei nº 7.990/89.
1.7.1.8.02.6.0	Cota-Parte do Fundo Especial do Petróleo - FEP	Esta natureza é agregadora. Verificar os códigos de natureza de receita específicos.
1.7.1.8.02.6.1	Cota-Parte do Fundo Especial do Petróleo - FEP - Principal	Lei nº 9.478/97
1.7.1.8.02.9.0	Outras Transferências decorrentes de Compensação Financeira pela Exploração de Recursos Naturais	Esta natureza é agregadora. Verificar os códigos de natureza de receita específicos.
1.7.1.8.02.9.1	Outras Transferências decorrentes de Compensação Financeira pela Exploração de Recursos Naturais - Principal	Legislação Específica Federal
1.7.1.8.03.0.0	Transferência de Recursos do Sistema Único de Saúde - SUS - Bloco Custódas das Ações e Serviços Públicos de Saúde	Esta natureza é agregadora. Verificar os códigos de natureza de receita específicos.
1.7.1.8.03.1.0	Transferência de Recursos do SUS - Atenção Básica	Esta natureza é agregadora. Verificar os códigos de natureza de receita específicos.
1.7.1.8.03.1.1	Transferência de Recursos do SUS - Atenção Básica - Principal	Art. 198 da CF, Art. 77 do ADCT; Lei Complementar nº 141, de 2012; e Nt Conjunta nº 11, de 2018 / CCONF-SUCON/FNS-MS
1.7.1.8.03.2.0	Transferência de Recursos do SUS - Atenção de Média e Alta Complexidade Ambulatorial e Hospitalar	Esta natureza é agregadora. Verificar os códigos de natureza de receita específicos.
1.7.1.8.03.2.1	Transferência de Recursos do SUS - Atenção de Média e Alta Complexidade Ambulatorial e Hospitalar - Principal	Art. 198 da CF, Art. 77 do ADCT; Lei Complementar nº 141, de 2012; e Nt Conjunta nº 11, de 2018 / CCONF-SUCON/FNS-MS
1.7.1.8.03.3.0	Transferência de Recursos do SUS - Vigilância em Saúde	Esta natureza é agregadora. Verificar os códigos de natureza de receita específicos.
1.7.1.8.03.3.1	Transferência de Recursos do SUS - Vigilância em Saúde - Principal	Art. 198 da CF, Art. 77 do ADCT; Lei Complementar nº 141, de 2012; e Nt Conjunta nº 11, de 2018 / CCONF-SUCON/FNS-MS
1.7.1.8.03.4.0	Transferência de Recursos do SUS - Assistência Farmacêutica	Esta natureza é agregadora. Verificar os códigos de natureza de receita específicos.
1.7.1.8.03.4.1	Transferência de Recursos do SUS - Assistência Farmacêutica - Principal	Art. 198 da CF, Art. 77 do ADCT; Lei Complementar nº 141, de 2012; e Nt Conjunta nº 11, de 2018 / CCONF-SUCON/FNS-MS
1.7.1.8.03.5.0	Transferência de Recursos do SUS - Gestão do SUS	Esta natureza é agregadora. Verificar os códigos de natureza de receita específicos.
1.7.1.8.03.5.1	Transferência de Recursos do SUS - Gestão do SUS - Principal	Art. 198 da CF, Art. 77 do ADCT; Lei Complementar nº 141, de 2012; e Nt Conjunta nº 11, de 2018 / CCONF-SUCON/FNS-MS
1.7.1.8.03.5.2	Transferência de Recursos do SUS - Outros Programas Financiados por Transferências Fundo a Fundo	Esta natureza é agregadora. Verificar os códigos de natureza de receita específicos.
1.7.1.8.03.5.3	Transferência de Recursos do SUS - Outros Programas Financiados por Transferências Fundo a Fundo - Principal	Art. 198 da CF, Art. 77 do ADCT; Lei Complementar nº 141, de 2012; e Nt Conjunta nº 11, de 2018 / CCONF-SUCON/FNS-MS
1.7.1.8.05.0.0	Transferências de Recursos do Fundo Nacional do Desenvolvimento da Educação - FNDE	Esta natureza é agregadora. Verificar os códigos de natureza de receita específicos.
1.7.1.8.05.1.0	Transferências do Salário-Educação	Esta natureza é agregadora. Verificar os códigos de natureza de receita específicos.
1.7.1.8.05.1.1	Transferências do Salário-Educação - Principal	Legislação Específica Federal
1.7.1.8.05.2.0	Transferências Diretas do FNDE referentes ao Programa Dinheiro Direto na Escola - PDDE	Esta natureza é agregadora. Verificar os códigos de natureza de receita específicos.
1.7.1.8.05.2.1	Transferências Diretas do FNDE referentes ao Programa Dinheiro Direto na Escola - PDDE - Principal	Legislação Específica Federal
1.7.1.8.05.3.0	Transferências Diretas do FNDE referentes ao Programa Nacional de Alimentação Escolar - PNAE	Esta natureza é agregadora. Verificar os códigos de natureza de receita específicos.
1.7.1.8.05.3.1	Transferências Diretas do FNDE referentes ao Programa Nacional de Alimentação Escolar - PNAE - Principal	Legislação Específica Federal
1.7.1.8.05.4.0	Transferências Diretas do FNDE referentes ao Programa Nacional de Apoio ao Transporte do Escolar - PNATE	Esta natureza é agregadora. Verificar os códigos de natureza de receita específicos.
1.7.1.8.05.4.1	Transferências Diretas do FNDE referentes ao Programa Nacional de Apoio ao Transporte do Escolar - PNATE - Principal	Legislação Específica Federal
1.7.1.8.05.9.0	Outras Transferências Diretas do Fundo Nacional do Desenvolvimento da Educação - FNDE	Esta natureza é agregadora. Verificar os códigos de natureza de receita específicos.
1.7.1.8.05.9.1	Outras Transferências Diretas do Fundo Nacional do Desenvolvimento da Educação - FNDE - Principal	Legislação Específica Federal
1.7.1.8.06.0.0	Transferência Financeira do ICMS - Desoneração - LC Nº 87/96	Esta natureza é agregadora. Verificar os códigos de natureza de receita específicos.
1.7.1.8.06.1.0	Transferência Financeira do ICMS - Desoneração - LC Nº 87/96	Esta natureza é agregadora. Verificar os códigos de natureza de receita específicos.
1.7.1.8.06.1.1	Transferência Financeira do ICMS - Desoneração - LC Nº 87/96 - Principal	Art. 158, IV da CF, Lei Complementar nº 87, de 13 de setembro de 1996.
9.1.7.1.8.06.1.1	Dedução - Transferência Financeira do ICMS - Desoneração - LC Nº 87/96 - Principal	Art. 158, IV da CF, Lei Complementar nº 87, de 13 de setembro de 1996. Lei nº 11.494/07
1.7.1.8.09.0.0	Transferências de Recursos de Complementação da União no Fundo de Manutenção e Desenvolvimento da Educação Básica e de Valorização dos Profissionais da Educação - FUNDEB	Esta natureza é agregadora. Verificar os códigos de natureza de receita específicos.
1.7.1.8.09.1.0	Transferências de Recursos de Complementação da União no Fundo de Manutenção e Desenvolvimento da Educação Básica e de Valorização dos Profissionais da Educação - FUNDEB	Esta natureza é agregadora. Verificar os códigos de natureza de receita específicos.
1.7.1.8.09.1.1	Transferências de Recursos de Complementação da União no Fundo de Manutenção e Desenvolvimento da Educação Básica e de Valorização dos Profissionais da Educação - FUNDEB - Principal	Lei nº 11.494/2007
1.7.1.8.10.0.0	Transferências de Convênios da União e de suas Entidades	Esta natureza é agregadora. Verificar os códigos de natureza de receita específicos.
1.7.1.8.10.1.0	Transferências de Convênios da União para o Sistema Único de Saúde - SUS	Esta natureza é agregadora. Verificar os códigos de natureza de receita específicos.
1.7.1.8.10.1.1	Transferências de Convênios da União para o Sistema Único de Saúde - SUS - Principal	Art. 195 da CF
1.7.1.8.10.2.0	Transferências de Convênios da União Destinadas a Programas de Educação	Esta natureza é agregadora. Verificar os códigos de natureza de receita específicos.
1.7.1.8.10.2.1	Transferências de Convênios da União Destinadas a Programas de Educação - Principal	Art. 195 da CF
1.7.1.8.10.3.0	Transferências de Convênios da União Destinadas a Programas de Assistência Social	Esta natureza é agregadora. Verificar os códigos de natureza de receita específicos.
1.7.1.8.10.3.1	Transferências de Convênios da União Destinadas a Programas de Assistência Social - Principal	Art. 195 da CF
1.7.1.8.10.9.0	Outras Transferências de Convênios da União	Esta natureza é agregadora. Verificar os códigos de natureza de receita específicos.
1.7.1.8.10.9.1	Outras Transferências de Convênios da União - Principal	Art. 195 da CF
1.7.1.8.12.0.0	Transferências de Recursos do Fundo Nacional de Assistência Social - FNAS	Esta natureza é agregadora. Verificar os códigos de natureza de receita específicos.
1.7.1.8.12.1.0	Transferências de Recursos do Fundo Nacional de Assistência Social - FNAS	Esta natureza é agregadora. Verificar os códigos de natureza de receita específicos.
1.7.1.8.12.1.1	Transferências de Recursos do Fundo Nacional de Assistência Social - FNAS - Principal	Art. 195 da CF
1.7.1.8.99.0.0	Outras Transferências da União	Esta natureza é agregadora. Verificar os códigos de natureza de receita específicos.
1.7.1.8.99.1.0	Outras Transferências da União	Esta natureza é agregadora. Verificar os códigos de natureza de receita específicos.
1.7.1.8.99.1.1	Outras Transferências da União - Principal	Legislação Específica Federal
1.7.2.0.00.0.0	Transferências dos Estados e do Distrito Federal e de suas Entidades	Esta natureza é agregadora. Verificar os códigos de natureza de receita específicos.
1.7.2.0.00.1.0	Transferências dos Estados e do Distrito Federal e de suas Entidades	Esta natureza é agregadora. Verificar os códigos de natureza de receita específicos.
1.7.2.0.00.1.1	Transferências dos Estados - Específicas de Estados, DF e Municípios	Portaria Interministerial STN/SOF nº 5/2015
1.7.2.8.01.0.0	Participação na Receita dos Estados	Esta natureza é agregadora. Verificar os códigos de natureza de receita específicos.

Natureza da Receita	Especificação	Amparo Legal
1.7.2.8.01.0	Cota-Parte do ICMS	Esta natureza é agregadora. Verificar os códigos de natureza de receita específicos.
1.7.2.8.01.1	Cota-Parte do ICMS - Principal	Art 158, inciso IV da CF
9.1.7.2.8.01.11	Dedução - Cota-Parte do ICMS - Principal	Lei nº 11.494/2007
1.7.2.8.01.2	Cota-Parte do IPVA	Esta natureza é agregadora. Verificar os códigos de natureza de receita específicos.
1.7.2.8.01.21	Cota-Parte do IPVA - Principal	Art. 158, inciso III da CF
9.1.7.2.8.01.21	Dedução - Cota-Parte do IPVA - Principal	Lei nº 11.494/2007
1.7.2.8.01.3	Cota-Parte do IPI - Municípios	Esta natureza é agregadora. Verificar os códigos de natureza de receita específicos.
1.7.2.8.01.31	Cota-Parte do IPI - Municípios - Principal	Art 159, II da CF
9.1.7.2.8.01.31	Dedução - Cota-Parte do IPI - Municípios - Principal	Lei nº 11.494/2007
1.7.2.8.01.4	Cota-Parte da Contribuição de Intervenção no Domínio Econômico	Esta natureza é agregadora. Verificar os códigos de natureza de receita específicos.
1.7.2.8.01.41	Cota-Parte da Contribuição de Intervenção no Domínio Econômico - Principal	Art 159, III da CF
1.7.2.8.01.5	Outras Participações na Receita dos Estados	Esta natureza é agregadora. Verificar os códigos de natureza de receita específicos.
1.7.2.8.01.51	Outras Participações na Receita dos Estados - Principal	Legislação Específica
1.7.2.8.01.9	Outras Transferências dos Estados	Esta natureza é agregadora. Verificar os códigos de natureza de receita específicos.
1.7.2.8.01.91	Outras Transferências dos Estados - Principal	Legislação Específica
1.7.2.8.02.0	Transferência da Cota-Parte da Compensação Financeira (25%)	Esta natureza é agregadora. Verificar os códigos de natureza de receita específicos.
1.7.2.8.02.9	Outras Transferências Decorrentes de Compensações Financeiras	Esta natureza é agregadora. Verificar os códigos de natureza de receita específicos.
1.7.2.8.02.91	Outras Transferências Decorrentes de Compensações Financeiras - Principal	Legislação Específica
1.7.2.8.03.0	Transferência de Recursos do Estado para Programas de Saúde - Repasse Fundo a Fundo	Esta natureza é agregadora. Verificar os códigos de natureza de receita específicos.
1.7.2.8.03.1	Transferência de Recursos do Estado para Programas de Saúde - Repasse Fundo a Fundo - Principal	Legislação Específica
1.7.2.8.10.0	Transferência de Convênios dos Estados e do Distrito Federal e de Suas Entidades	Esta natureza é agregadora. Verificar os códigos de natureza de receita específicos.
1.7.2.8.10.1	Transferências de Convênio dos Estados para o Sistema Único de Saúde - SUS	Esta natureza é agregadora. Verificar os códigos de natureza de receita específicos.
1.7.2.8.10.11	Transferências de Convênio dos Estados para o Sistema Único de Saúde - SUS - Principal	Lei Federal nº 8.666/93, art. 116
1.7.2.8.10.2	Transferências de Convênio dos Estados Destinadas a Programas de Educação	Esta natureza é agregadora. Verificar os códigos de natureza de receita específicos.
1.7.2.8.10.21	Transferências de Convênio dos Estados Destinadas a Programas de Educação - Principal	Lei Federal nº 8.666/93, art. 116
1.7.2.8.10.9	Outras Transferências de Convênio dos Estados	Esta natureza é agregadora. Verificar os códigos de natureza de receita específicos.
1.7.2.8.10.91	Outras Transferências de Convênio dos Estados - Principal	Lei Federal nº 8.666/93, art. 116
1.7.2.8.99.0	Outras Transferências dos Estados	Esta natureza é agregadora. Verificar os códigos de natureza de receita específicos.
1.7.2.8.99.1	Outras Transferências dos Estados - Principal	Legislação Específica
1.7.3.00.0	Transferências dos Municípios e de suas Entidades	Esta natureza é agregadora. Verificar os códigos de natureza de receita específicos.
1.7.3.8.00.0	Transferências dos Municípios - Específicas de Estados, DF e Municípios	Portaria Interministerial STN/SOF nº 5/2015
1.7.3.8.02.0	Transferências de Municípios a Consórcios Públicos	Esta natureza é agregadora. Verificar os códigos de natureza de receita específicos.
1.7.3.8.02.1	Transferências de Municípios a Consórcios Públicos - Principal	Portaria Interministerial STN/SOF nº 5/2015. Resolução TCE nº 034/2016.
1.7.4.00.0	Transferências de Instituições Privadas	Esta natureza é agregadora. Verificar os códigos de natureza de receita específicos.
1.7.4.00.1	Transferências de Instituições Privadas - Principal	Lei Federal nº 8.666/93, art.116. Art. 10 do Decreto-Lei nº 200, de 25 de fevereiro de 1967; Art. 116 da Lei nº 8.666, de 21 de junho de 1993; Art. 25 da Lei
1.7.4.8.00.0	Transferências de Instituições Privadas - Específicas de Estados, DF e Municípios	Portaria Interministerial STN/SOF nº 5/2015
1.7.4.8.10.0	Outras Transferência de Instituições Privadas para EST/DF/MUN - Não Especificadas Anteriormente	Esta natureza é agregadora. Verificar os códigos de natureza de receita específicos.
1.7.4.8.10.1	Outras Transferência de Instituições Privadas para EST/DF/MUN - Não Especificadas Anteriormente - Principal	Lei Federal nº 8.666/93, art.116
1.7.5.00.0	Transferências de Outras Instituições Públicas	Esta natureza é agregadora. Verificar os códigos de natureza de receita específicos.
1.7.5.8.00.0	Transferências de Outras Instituições Públicas - Específicas de Estados, DF e Municípios	Portaria Interministerial STN/SOF nº 5/2015
1.7.5.8.01.0	Transferências de Recursos do Fundo de Manutenção e Desenvolvimento da Educação Básica e de Valorização dos Profissionais da Educação - FUNDEB	Esta natureza é agregadora. Verificar os códigos de natureza de receita específicos.
1.7.5.8.01.1	Transferências de Recursos do Fundo de Manutenção e Desenvolvimento da Educação Básica e de Valorização dos Profissionais da Educação - FUNDEB - Principal	Lei nº 11.494/2007
1.7.7.00.0	Transferências de Pessoas Físicas	Esta natureza é agregadora. Verificar os códigos de natureza de receita específicos.
1.7.7.00.1	Transferências de Pessoas Físicas - Principal	Esta natureza é agregadora. Verificar os códigos de natureza de receita específicos. Art. 10 do Decreto-Lei, nº 200, de 25 de fevereiro de 1967; Art. 116 da Lei nº 8.666, de 21 de junho de 1993; Art. 25 da Lei Complementar nº 101, de 4 de maio de 2000; Decreto nº 6.170, de 25 de julho de 2007; Decreto nº 4.564, de 1º de janeiro de 2003.
1.9.00.0	Outras Receitas Correntes	Esta natureza é agregadora. Verificar os códigos de natureza de receita específicos.
1.9.1.00.0	Multas Administrativas, Contratuais e Judiciais	Esta natureza é agregadora. Verificar os códigos de natureza de receita específicos.
1.9.1.00.1	Multas Previstas em Legislação Específica	Esta natureza é agregadora. Verificar os códigos de natureza de receita específicos.
1.9.1.00.1.0	Multas Previstas em Legislação Específica	Esta natureza é agregadora. Verificar os códigos de natureza de receita específicos.

Natureza da Receita	Especificação	Amparo Legal
19.1001.1	Multas Previstas em Legislação Específica - Principal	Qualquer lei específica que determine aplicação de multa de caráter punitivo, como: Art 86, da Lei nº 8666/93, combinado com as Leis nº 5.172, 6.830 e 4.320, que regulamenta o art 37, inciso XXI, da Constituição Federal, instituindo normas gerais para licitações e contratos da Administração Pública e dá outras providências. Decreto Lei no 221, de 28 de fevereiro de 1967; e Lei no 6.276 de 1º de dezembro de 1975. Decreto no 1.832, de 4 de março de 1996. Decreto no 2.521, de 20 de março de 1998. Lei no 10.233, de 5 de junho de 2001, art. 77, inciso V. Decreto-Lei no 2.056 de 19 de agosto de 1983; Lei no 8.934 de 18 de novembro de 1994; e Decreto no 1.800 de 30 de janeiro de 1996. Decreto-Lei no 221, de 28 de fevereiro de 1967; e Lei no 6.276, de 1º de dezembro de 1975. Decreto-Lei no 227, de 28 de fevereiro de 1967 (Art. 22, inciso V; art. 25, inciso III; art. 31, inciso I; art. 31, inciso II) Decreto-Lei nº. 62.934, de 2 de julho de 1968 (Art 54, inciso I; inciso II; inciso III; inciso IV; inciso V; inciso VI; inciso VII; inciso VIII; inciso IX; inciso X; inciso XI; inciso XII; inciso XIII; inciso XIV; inciso XV; art. 56, art. 66) Lei nº. 7.805, de 1989. Decreto nº. 69.895, de 31 de dezembro, de 1971. Decreto-Lei no 5.452, de 10 de maio de 1943 (CLT); Lei no 7.998, de 11 de janeiro de 1990, Art. 11. Lei Delegada nº 4, de 26 de setembro 1962. Lei no 10.831, de 23 de dezembro de 2003; Decreto no 6.323, de 27 de dezembro de 2007. Lei nº 11.343, de 23 de agosto de 2006. Lei no 4.375, de 17 de agosto de 1964; e Decreto no 57.654, de 20 de janeiro de 1966. Lei no 4.737, de 15 de julho de 1965; e Lei no 9.096, de 19 de setembro de 1995. Lei no 6.815, de 19 de agosto de 1980; e Decreto no 86.715, de 10 de dezembro de 1981. Lei no 7.565, de 19 de dezembro de 1986; Lei no 9.614, de 5 de março de 1998; e Lei no 11.182, de 27 de setembro de 2005. Lei no 10.209, de 24 de março de 2001, e suas alterações; e Decreto no 3.525, de 26 de junho de 2000. Lei no 8.212, de 24 de julho de 1991; Lei no 8.213, de 24 de julho de 1991; Lei no 6.385, de 7 de dezembro de 1976; Lei no 9.656, de 3 de junho de 1998. Lei no 9.478, de 6 de agosto de 1997, art. 15, inciso V, Lei no 9.503, de 23 de setembro de 1997; Decreto no 2.613, de 3 de junho de 1998; Decreto no 6.366, de 30 de janeiro de 2008; e Lei no 11.705, de 19 de junho de 2008. Lei nº 9.537, de 11 de dezembro de 1997. Lei no 9.782, de 26 de janeiro de 1999. Lei no 9.933, de 20 de dezembro de 1999. Lei no 9.966, de 28 de abril de 2000.
19.1004.0	Multas Previstas na Legislação sobre Defesa dos Direitos Difusos	Esta natureza é agregadora. Verificar os códigos de natureza de receita específicos.
19.1004.1	Multas Previstas na Legislação sobre Defesa dos Direitos Difusos - Principal	Lei no 7.347, de 24 de julho de 1985, arts. 11 e 13; Lei no 7.853, de 24 de outubro de 1989; e Lei no 8.078, de 11 de setembro de 1990 - Código de Defesa do Consumidor.
19.1006.0	Multas por Danos Ambientais	Esta natureza é agregadora. Verificar os códigos de natureza de receita específicos.
19.1006.1	Multas Administrativas por Danos Ambientais - Principal	Lei no 6.938, de 31 de agosto de 1981; Lei no 7.754, de 14 de abril de 1989; Lei no 7.797, de 10 de julho de 1989; Lei no 9.605, de 12 de fevereiro de 1998; e Decreto no 6.514, de 22 de julho de 2008, art. 13.
19.2000.0	Indenizações, Restituições e Ressarcimentos	Esta natureza é agregadora. Verificar os códigos de natureza de receita específicos.
19.2100.0	Indenizações	Esta natureza é agregadora. Verificar os códigos de natureza de receita específicos.
19.2101.0	Indenizações por Danos Causados ao Patrimônio Público	Esta natureza é agregadora. Verificar os códigos de natureza de receita específicos.
19.2101.1	Indenizações por Danos Causados ao Patrimônio Público - Principal	Lei no 10.406, de 10 de janeiro de 2002; e Lei no 5.869, de 11 de janeiro de 1973.
19.2199.0	Outras Indenizações	Esta natureza é agregadora. Verificar os códigos de natureza de receita específicos.
19.2199.1	Outras Indenizações - Principal	Art. 11, §§ 1º e 4º, da Lei nº 4.320, de 17 de março de 1964.
19.2200.0	Restituições	Esta natureza é agregadora. Verificar os códigos de natureza de receita específicos.
19.2299.0	Outras Restituições	Esta natureza é agregadora. Verificar os códigos de natureza de receita específicos.
19.2299.1	Outras Restituições - Principal	Art. 21, § 2º, da Lei nº 8.472, de 7 de dezembro de 1993; Arts. 154, 195, 197, 244 e 365 do Decreto nº 3.048, de 6 de maio de 1999; e Arts. 48, 48-A e 49, do Decreto nº 6.214, de 26 de setembro de 2007. Decreto nº 3.964, de 10 de outubro de 2001, art. 2º e Lei nº 8.080, de 1990, § 4º, art. 33, em decorrências de auditorias.
19.9000.0	Demais Receitas Correntes	Esta natureza é agregadora. Verificar os códigos de natureza de receita específicos.
19.9003.0	Compensações Financeiras entre o Regime Geral e os Regimes Próprios de Previdência dos Servidores	Esta natureza é agregadora. Verificar os códigos de natureza de receita específicos.
19.9003.1	Compensações Financeiras entre o Regime Geral e os Regimes Próprios de Previdência dos Servidores - Principal	Art. 40, da Constituição Federal; Lei no 9.796, de 5 de maio de 1999; Lei no 9.783, de 28 de janeiro de 1999; Decreto no 3.112, de 6 de julho de 1999; e Decreto no 3.217 de 22 de outubro de 1999.
19.9012.0	Encargos Legais pela Inscrição em Dívida Ativa e Receitas de Ônus de Sucumbência	Esta natureza é agregadora. Verificar os códigos de natureza de receita específicos.
19.9012.1	Encargos Legais pela Inscrição em Dívida Ativa - Principal	Decreto-Lei nº 1.025/1969, Decreto-Lei nº 1.437/1975 e Lei nº 7.711/1988.
19.9099.0	Outras Receitas	Esta natureza é agregadora. Verificar os códigos de natureza de receita específicos.
19.9099.1	Outras Receitas - Primárias	Esta natureza é agregadora. Verificar os códigos de natureza de receita específicos.
19.9099.1.1	Outras Receitas - Primárias - Principal	Art. 11, §§ 1º e 4º, da Lei nº 4.320, de 17 de março de 1964; Parágrafo único do art 8º da Lei Complementar nº 101, de 4 de maio de 2000 - Lei de Responsabilidade Fiscal - LRF.
19.9099.1.2	Outras Receitas - Primárias - Multas e Juros	Vide código de receita principal.
19.9099.1.3	Outras Receitas - Primárias - Dívida Ativa	Vide código de receita principal.
19.9099.1.4	Outras Receitas - Primárias - Dívida Ativa - Multas e Juros	Vide código de receita principal.
19.9099.2.0	Outras Receitas - Financeiras	Esta natureza é agregadora. Verificar os códigos de natureza de receita específicos.
19.9099.2.1	Outras Receitas - Financeiras - Principal	Art. 11, §§ 1º e 4º, da Lei nº 4.320, de 17 de março de 1964; Parágrafo único do art 8º da Lei Complementar nº 101, de 4 de maio de 2000 - Lei de Responsabilidade Fiscal - LRF.
19.9099.2.2	Outras Receitas - Financeiras - Multas e Juros	Vide código de receita principal.
2.000000.0	Receitas de Capital	Lei nº 4.320, de 17 de março de 1964, § 1º do art 11, com redação dada pelo Decreto-Lei nº 1.939, de 20 de maio de 1982.
2.100000.0	Operações de Crédito	Esta natureza é agregadora. Verificar os códigos de natureza de receita específicos.
2.110000.0	Operações de Crédito - Mercado Interno	Esta natureza é agregadora. Verificar os códigos de natureza de receita específicos.
2.112000.0	Operações de Crédito Contratuais - Mercado Interno	Esta natureza é agregadora. Verificar os códigos de natureza de receita específicos.
2.112001.0	Operações de Crédito Contratuais - Mercado Interno - Principal	Esta natureza é agregadora. Verificar os códigos de natureza de receita específicos.
2.112001.1	Operações de Crédito Contratuais - Mercado Interno - Principal	Lei Complementar no 101, de 4 de maio de 2000
2.118000.0	Operações de Crédito - Mercado Interno - Estados/DF/Municípios	Portaria Interministerial STM/SOP nº 5/2015
2.11801.0	Operações de Crédito Internas de Estados/DF/Municípios	Esta natureza é agregadora. Verificar os códigos de natureza de receita específicos.
2.11801.0.1	Operações de Crédito Internas para Programas de Educação	Esta natureza é agregadora. Verificar os códigos de natureza de receita específicos.
2.11801.1.1	Operações de Crédito Internas para Programas de Educação - Principal	Art 32 e 33 da LC nº 101/2000
2.11801.2.0	Operações de Crédito Internas para Programas de Saúde	Esta natureza é agregadora. Verificar os códigos de natureza de receita específicos.
2.11801.2.1	Operações de Crédito Internas para Programas de Saúde - Principal	Art 32 e 33 da LC nº 101/2000
2.11801.5.0	Operações de Crédito Internas para Programas de Modernização da Administração Pública	Esta natureza é agregadora. Verificar os códigos de natureza de receita específicos.
2.11801.5.1	Operações de Crédito Internas para Programas de Modernização da Administração Pública - Principal	Art 32 e 33 da LC nº 101/2000
2.119000.0	Outras Operações de Crédito - Mercado Interno	Esta natureza é agregadora. Verificar os códigos de natureza de receita específicos.
2.119001.0	Outras Operações de Crédito - Mercado Interno	Esta natureza é agregadora. Verificar os códigos de natureza de receita específicos.

Natureza da Receita	Especificação	Amparo Legal
2.1.1.9.00.1.1	Outras Operações de Crédito - Mercado Interno - Principal	Lei Complementar nº 101, de 4 de maio de 2000
2.2.0.0.0.0.0	Alienação de Bens	Esta natureza é agregadora. Verificar os códigos de natureza de receita específicos.
2.2.1.0.0.0.0	Alienação de Bens Móveis	Esta natureza é agregadora. Verificar os códigos de natureza de receita específicos.
2.2.1.1.00.0.0	Alienação de Títulos Mobiliários	Esta natureza é agregadora. Verificar os códigos de natureza de receita específicos.
2.2.1.1.00.1.0	Alienação de Títulos Mobiliários	Esta natureza é agregadora. Verificar os códigos de natureza de receita específicos.
2.2.1.1.00.1.1	Alienação de Títulos Mobiliários - Principal	Arts. 17 a 19 da Lei nº 8.666, de 21 de junho de 1993, e Decreto nº 99.658, de 30 de outubro de 1990.
2.2.1.3.00.0.0	Alienação de Bens Móveis e Semoventes	Esta natureza é agregadora. Verificar os códigos de natureza de receita específicos.
2.2.1.3.00.1.0	Alienação de Bens Móveis e Semoventes	Esta natureza é agregadora. Verificar os códigos de natureza de receita específicos.
2.2.1.3.00.1.1	Alienação de Bens Móveis e Semoventes - Principal	Arts. 17 a 19 da Lei nº 8.666, de 21 de junho de 1993, e Decreto nº 99.658, de 30 de outubro de 1990.
2.2.2.0.00.0.0	Alienação de Bens Imóveis	Esta natureza é agregadora. Verificar os códigos de natureza de receita específicos.
2.2.2.0.01.0	Alienação de Bens Imóveis	Esta natureza é agregadora. Verificar os códigos de natureza de receita específicos.
2.2.2.0.01.1	Alienação de Bens Imóveis - Principal	Arts. 24 a 29 da Lei nº 9.636, de 15 de maio de 1998, e Lei nº 8.025, de 12 de abril de 1990.
2.2.2.0.00.1.2	Alienação de Bens Imóveis - Multas e Juros	Vide código de receita principal.
2.4.0.0.0.0.0	Transferências de Capital	Esta natureza é agregadora. Verificar os códigos de natureza de receita específicos.
2.4.1.0.00.0.0	Transferências da União e de suas Entidades	Esta natureza é agregadora. Verificar os códigos de natureza de receita específicos.
2.4.1.0.00.0.0	Transferências da União - Específicas de Estados, DF e Municípios	Portaria Interministerial STN/SOP nº 5/2015
2.4.1.0.04.0.0	Transferências de Recursos do Sistema Único de Saúde - SUS - Bloco Investimentos na Rede de Serviços Públicos de Saúde	Esta natureza é agregadora. Verificar os códigos de natureza de receita específicos.
2.4.1.0.04.1.0	Transferências de Recursos do Sistema Único de Saúde - SUS destinados à Atenção Básica	Esta natureza é agregadora. Verificar os códigos de natureza de receita específicos.
2.4.1.0.04.1.1	Transferências de Recursos do Sistema Único de Saúde - SUS destinados à Atenção Básica - Principal	Art. 198 da CF, Art. 77 do ADCT; Lei Complementar nº 141, de 2012; e Nt Conjunta nº 11, de 2018 / CCONP-SUCON/FNS-MS
2.4.1.0.04.2.0	Transferências de Recursos do Sistema Único de Saúde - SUS destinados à Atenção Especializada	Esta natureza é agregadora. Verificar os códigos de natureza de receita específicos.
2.4.1.0.04.2.1	Transferências de Recursos do Sistema Único de Saúde - SUS destinados à Atenção Especializada - Principal	Art. 198 da CF, Art. 77 do ADCT; Lei Complementar nº 141, de 2012; e Nt Conjunta nº 11, de 2018 / CCONP-SUCON/FNS-MS
2.4.1.0.04.3.0	Transferências de Recursos do Sistema Único de Saúde - SUS destinados à Vigilância em Saúde	Esta natureza é agregadora. Verificar os códigos de natureza de receita específicos.
2.4.1.0.04.3.1	Transferências de Recursos do Sistema Único de Saúde - SUS destinados à Vigilância em Saúde - Principal	Art. 198 da CF, Art. 77 do ADCT; Lei Complementar nº 141, de 2012; e Nt Conjunta nº 11, de 2018 / CCONP-SUCON/FNS-MS
2.4.1.0.04.4.0	Transferências de Recursos do Sistema Único de Saúde - SUS destinados à Gestão e Desenvolvimento de Tecnologias em Saúde no SUS	Esta natureza é agregadora. Verificar os códigos de natureza de receita específicos.
2.4.1.0.04.4.1	Transferências de Recursos do Sistema Único de Saúde - SUS destinados à Gestão e Desenvolvimento de Tecnologias em Saúde no SUS - Principal	Art. 198 da CF, Art. 77 do ADCT; Lei Complementar nº 141, de 2012; e Nt Conjunta nº 11, de 2018 / CCONP-SUCON/FNS-MS
2.4.1.0.04.5.0	Transferências de Recursos do Sistema Único de Saúde - SUS destinados à Gestão do SUS	Esta natureza é agregadora. Verificar os códigos de natureza de receita específicos.
2.4.1.0.04.5.1	Transferências de Recursos do Sistema Único de Saúde - SUS destinados à Gestão do SUS - Principal	Art. 198 da CF, Art. 77 do ADCT; Lei Complementar nº 141, de 2012; e Nt Conjunta nº 11, de 2018 / CCONP-SUCON/FNS-MS
2.4.1.0.04.6.0	Outras Transferências de Recursos do Sistema Único de Saúde - SUS, não detalhadas anteriormente	Esta natureza é agregadora. Verificar os códigos de natureza de receita específicos.
2.4.1.0.04.6.1	Outras Transferências de Recursos do Sistema Único de Saúde - SUS, não detalhadas anteriormente - Principal	Art. 198 da CF, Art. 77 do ADCT; Lei Complementar nº 141, de 2012; e Nt Conjunta nº 11, de 2018 / CCONP-SUCON/FNS-MS
2.4.1.0.05.0.0	Transferências de Recursos Destinados a Programas de Educação	Esta natureza é agregadora. Verificar os códigos de natureza de receita específicos.
2.4.1.0.05.1.0	Transferências de Recursos Destinados a Programas de Educação	Esta natureza é agregadora. Verificar os códigos de natureza de receita específicos.
2.4.1.0.05.1.1	Transferências de Recursos Destinados a Programas de Educação - Principal	Legislação Específica
2.4.1.8.10.0.0	Transferências de Convênios da União e de suas Entidades	Esta natureza é agregadora. Verificar os códigos de natureza de receita específicos.
2.4.1.8.10.1.0	Transferências de Convênio da União para o Sistema Único de Saúde - SUS	Esta natureza é agregadora. Verificar os códigos de natureza de receita específicos.
2.4.1.8.10.1.1	Transferências de Convênio da União para o Sistema Único de Saúde - SUS - Principal	Lei nº 8.666/93
2.4.1.8.10.2.0	Transferências de Convênio da União destinadas a Programas de Educação	Esta natureza é agregadora. Verificar os códigos de natureza de receita específicos.
2.4.1.8.10.2.1	Transferências de Convênio da União destinadas a Programas de Educação - Principal	Lei nº 8.666/93
2.4.1.8.10.5.0	Transferências de Convênios da União destinadas a Programas de Saneamento Básico	Esta natureza é agregadora. Verificar os códigos de natureza de receita específicos.
2.4.1.8.10.5.1	Transferências de Convênios da União destinadas a Programas de Saneamento Básico - Principal	Lei nº 8.666/93
2.4.1.8.10.7.0	Transferências de Convênios da União destinadas a Programas de Infraestrutura em Transporte	Esta natureza é agregadora. Verificar os códigos de natureza de receita específicos.
2.4.1.8.10.7.1	Transferências de Convênios da União destinadas a Programas de Infraestrutura em Transporte - Principal	Lei nº 8.666/93
2.4.1.8.10.9.0	Outras Transferências de Convênios da União	Esta natureza é agregadora. Verificar os códigos de natureza de receita específicos.
2.4.1.8.10.9.1	Outras Transferências de Convênios da União - Principal	Lei nº 8.666/93
2.4.1.8.99.0.0	Outras Transferências da União	Esta natureza é agregadora. Verificar os códigos de natureza de receita específicos.
2.4.1.8.99.1.0	Outras Transferências da União	Esta natureza é agregadora. Verificar os códigos de natureza de receita específicos.
2.4.1.8.99.1.1	Outras Transferências da União - Principal	Lei nº 8.666/93
2.4.2.0.00.0.0	Transferências dos Estados e do Distrito Federal e de suas Entidades	Esta natureza é agregadora. Verificar os códigos de natureza de receita específicos.
2.4.2.0.00.0.0	Transferências dos Estados, Distrito Federal, e de suas Entidades	Portaria Interministerial STN/SOP nº 5/2015
2.4.2.0.03.0.0	Transferências de Recursos do Sistema Único de Saúde - SUS	Esta natureza é agregadora. Verificar os códigos de natureza de receita específicos.
2.4.2.0.03.1.0	Transferências de Recursos do Sistema Único de Saúde - SUS	Esta natureza é agregadora. Verificar os códigos de natureza de receita específicos.
2.4.2.0.03.1.1	Transferências de Recursos do Sistema Único de Saúde - SUS - Principal	Lei nº 8.666/93
2.4.2.0.05.0.0	Transferências de Recursos Destinados a Programas de Educação	Esta natureza é agregadora. Verificar os códigos de natureza de receita específicos.
2.4.2.0.05.1.0	Transferências de Recursos Destinados a Programas de Educação	Esta natureza é agregadora. Verificar os códigos de natureza de receita específicos.
2.4.2.0.05.1.1	Transferências de Recursos Destinados a Programas de Educação - Principal	Lei nº 8.666/93
2.4.2.8.10.0.0	Transferências de Convênios dos Estados e do Distrito Federal e de suas Entidades	Esta natureza é agregadora. Verificar os códigos de natureza de receita específicos.
2.4.2.8.10.1.0	Transferências de Convênios dos Estados para o Sistema Único de Saúde - SUS	Esta natureza é agregadora. Verificar os códigos de natureza de receita específicos.
2.4.2.8.10.1.1	Transferências de Convênios dos Estados para o Sistema Único de Saúde - SUS - Principal	Lei nº 8.666/93
2.4.2.8.10.2.0	Transferências de Convênios dos Estados destinadas a Programas de Educação	Esta natureza é agregadora. Verificar os códigos de natureza de receita específicos.
2.4.2.8.10.2.1	Transferências de Convênios dos Estados destinadas a Programas de Educação - Principal	Lei nº 8.666/93
2.4.2.8.10.5.0	Transferências de Convênios dos Estados destinadas a Programas de Saneamento Básico	Esta natureza é agregadora. Verificar os códigos de natureza de receita específicos.
2.4.2.8.10.5.1	Transferências de Convênios dos Estados destinadas a Programas de Saneamento Básico - Principal	Lei nº 8.666/93

Natureza da Receita	Especificação	Amparo Legal
2.4.2.8.10.7.0	Transferências de Convênios dos Estados destinadas a Programas de Infraestrutura em Transporte	Esta natureza é agregadora. Verificar os códigos de natureza de receita específicos.
2.4.2.8.10.7.1	Transferências de Convênios dos Estados destinadas a Programas de Infraestrutura em Transporte - Principal	Lei nº 8.666/93
2.4.2.8.10.9.0	Outras Transferências de Convênio dos Estados	Esta natureza é agregadora. Verificar os códigos de natureza de receita específicos.
2.4.2.8.10.9.1	Outras Transferências de Convênio dos Estados - Principal	Lei nº 8.666/93
2.4.2.8.99.0.0	Outras Transferências dos Estados	Esta natureza é agregadora. Verificar os códigos de natureza de receita específicos.
2.4.2.8.99.1.0	Outras Transferências dos Estados	Esta natureza é agregadora. Verificar os códigos de natureza de receita específicos.
2.4.2.8.99.1.1	Outras Transferências dos Estados - Principal	Lei nº 8.666/93
2.4.3.0.00.0.0	Transferências dos Municípios e de suas Entidades	Esta natureza é agregadora. Verificar os códigos de natureza de receita específicos.
2.4.3.0.00.0.0	Transferências dos Municípios e de suas Entidades	Portaria Interministerial STN/SOF nº 5/2015
2.4.3.0.01.0.0	Transferências de Municípios a Consórcios Públicos	Esta natureza é agregadora. Verificar os códigos de natureza de receita específicos.
2.4.3.0.01.1.0	Transferências de Municípios a Consórcios Públicos	Esta natureza é agregadora. Verificar os códigos de natureza de receita específicos.
2.9.0.0.00.0.0	Outras Receitas de Capital	Esta natureza é agregadora. Verificar os códigos de natureza de receita específicos.
2.9.0.0.00.0.0	Demais Receitas de Capital	Esta natureza é agregadora. Verificar os códigos de natureza de receita específicos.
2.9.0.0.00.1.0	Demais Receitas de Capital	Esta natureza é agregadora. Verificar os códigos de natureza de receita específicos.
2.9.9.0.00.0.0	Demais Receitas de Capital Específicas de Estados, DF e Municípios	Portaria Interministerial STN/SOF nº 5/2015
2.9.9.0.01.0.0	Demais Receitas de Capital Específicas de E/DF/M	Esta natureza é agregadora. Verificar os códigos de natureza de receita específicos.
7.0.0.0.00.0.0	Receitas Correntes - Intra-Orçamentárias	Esta natureza é agregadora. Verificar os códigos de natureza de receita específicos.
7.2.0.0.00.0.0	Receitas De Contribuições - Intra-Orçamentárias	Esta natureza é agregadora. Verificar os códigos de natureza de receita específicos.
7.2.1.0.00.0.0	Contribuições Sociais - Intra-Orçamentárias	Esta natureza é agregadora. Verificar os códigos de natureza de receita específicos.
7.2.1.0.00.0.0	Contribuições Sociais - Intra-Orçamentárias	Esta natureza é agregadora. Verificar os códigos de natureza de receita específicos.
7.2.1.0.02.0.0	Contribuição de Parcelamento - Contribuição Servidor	Esta natureza é agregadora. Verificar os códigos de natureza de receita específicos.
7.2.1.0.02.1.0	Contribuição de Parcelamento - Contribuição Servidor	Esta natureza é agregadora. Verificar os códigos de natureza de receita específicos.
7.2.1.0.02.1.1	Contribuição de Parcelamento - Contribuição Servidor - Principal	Legislação Específica
7.2.1.0.02.1.2	Contribuição de Parcelamento - Contribuição Servidor - Multas e Juros	Legislação Específica
7.2.1.0.03.0.0	Contribuição Patronal de Servidor Ativo Civil para o RPPS	Esta natureza é agregadora. Verificar os códigos de natureza de receita específicos.
7.2.1.0.03.1.0	Contribuição Patronal de Servidor Ativo Civil para o RPPS	Esta natureza é agregadora. Verificar os códigos de natureza de receita específicos.
7.2.1.0.03.1.1	Contribuição Patronal de Servidor Ativo Civil para o RPPS - Principal	Legislação Específica
7.2.1.0.03.1.2	Contribuição Patronal de Servidor Ativo Civil para o RPPS - Multas e Juros	Legislação Específica
7.2.1.0.04.0.0	Contribuição de Parcelamento - Contribuição Patronal	Esta natureza é agregadora. Verificar os códigos de natureza de receita específicos.
7.2.1.0.04.1.0	Contribuição de Parcelamento - Contribuição Patronal	Esta natureza é agregadora. Verificar os códigos de natureza de receita específicos.
7.2.1.0.04.1.1	Contribuição de Parcelamento - Contribuição Patronal - Principal	Legislação Específica
7.9.9.0.01.1.1	Aportes Periódicos para Amortização de Déficit Atuarial do RPPS - Principal Intra-orçamentária	Legislação Específica



Município da Água Preta
Estado de Pernambuco

TABELA EXPLICATIVA DA EVOLUÇÃO DA RECEITA

CÓDIGO	DISCRIMINAÇÃO DA RECEITA	REALIZADA EM 2018	ORÇADA EM 2019	ORÇADA EM 2020
1000.00.00	RECEITAS CORRENTES	65.987.959,08	82.447.000,00	84.903.000,00
1100.00.00	Impostos, Taxas e Contribuições de Melhoria	2.023.446,96	3.991.000,00	3.560.800,00
1200.00.00	Receita de Contribuições	3.028.708,51	3.612.000,00	3.722.000,00
1300.00.00	Receita Patrimonial	104.928,58	425.000,00	372.000,00
	Aplicações financeiras	84.628,20	405.000,00	338.000,00
	Outras Receitas Patrimoniais	20.300,38	20.000,00	34.000,00
1500.00.00	Receita Industrial	-	-	-
1600.00.00	Receita de Serviços	2.244.073,61	2.960.000,00	2.935.000,00
1700.00.00	Transferências Correntes	58.125.251,22	70.815.000,00	73.566.800,00
	Cota-Parte do FPM	19.977.343,87	25.440.000,00	26.400.000,00
	Transf. de Recursos do SUS - FMS	11.520.498,54	13.620.000,00	13.647.000,00
	Outras Transferências Correntes	26.627.408,81	31.755.000,00	33.519.800,00
1900.00.00	Outras Receitas Correntes	461.550,20	644.000,00	746.400,00
2000.00.00	RECEITAS DE CAPITAL	1.250.629,50	5.010.000,00	3.110.000,00
2100.00.00	Operações de Crédito	-	60.000,00	60.000,00
2200.00.00	Alienação de Bens	-	50.000,00	50.000,00
2400.00.00	Transferências de Capital	1.250.629,50	4.900.000,00	3.000.000,00
2500.00.00	Outras Receitas de Capital	-	-	-
	TRANSFERÊNCIAS FINANCEIRAS	-	-	-
	RECEITAS INTRAORÇAMENTÁRIAS	5.511.120,18	6.233.000,00	6.646.000,00
	TOTAL GERAL	72.749.708,76	93.690.000,00	94.659.000,00



Município da Água Preta
Estado de Pernambuco

Representação Gráfica das Receitas por Origem

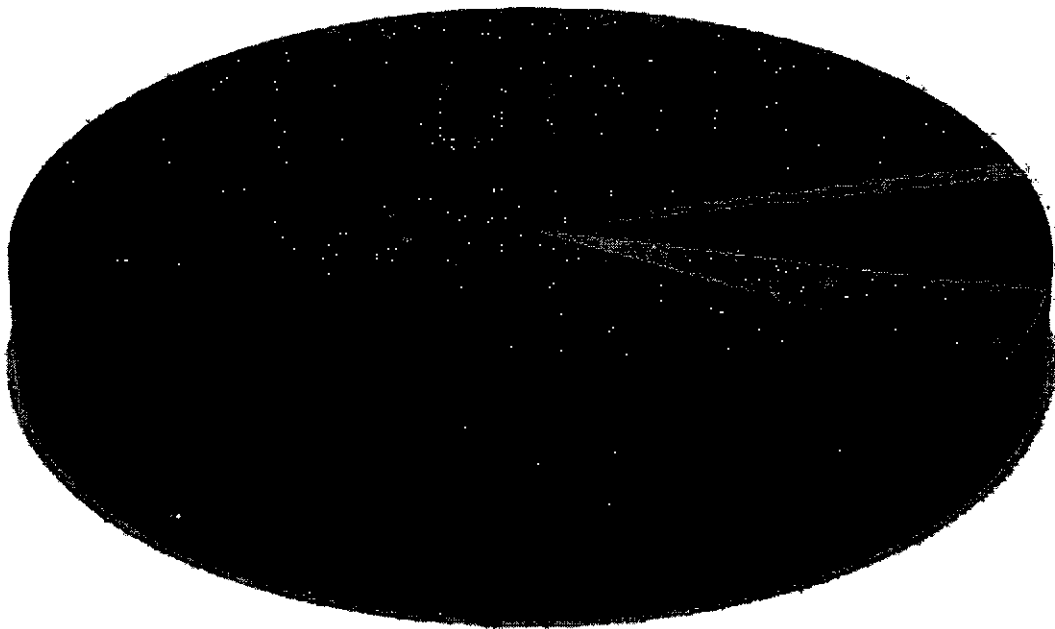

- | | | |
|----------------------------|---------------------------|----------------------------|
| ■ RECEITA TRIBUTÁRIA | RECEITAS DE CONTRIBUIÇÕES | RECEITA PATRIMONIAL |
| ■ RECEITA AGROPECUÁRIA | RECEITA INDUSTRIAL | RECEITA DE SERVIÇOS |
| ■ TRANSFERÊNCIAS CORRENTES | OUTRAS RECEITAS CORRENTES | OPERAÇÕES DE CRÉDITO |
| ■ ALIENAÇÃO DE BENS | TRANSFERÊNCIAS DE CAPITAL | OUTRAS RECEITAS DE CAPITAL |

5



Município da Água Preta
Estado de Pernambuco

Composição da Receita Municipal

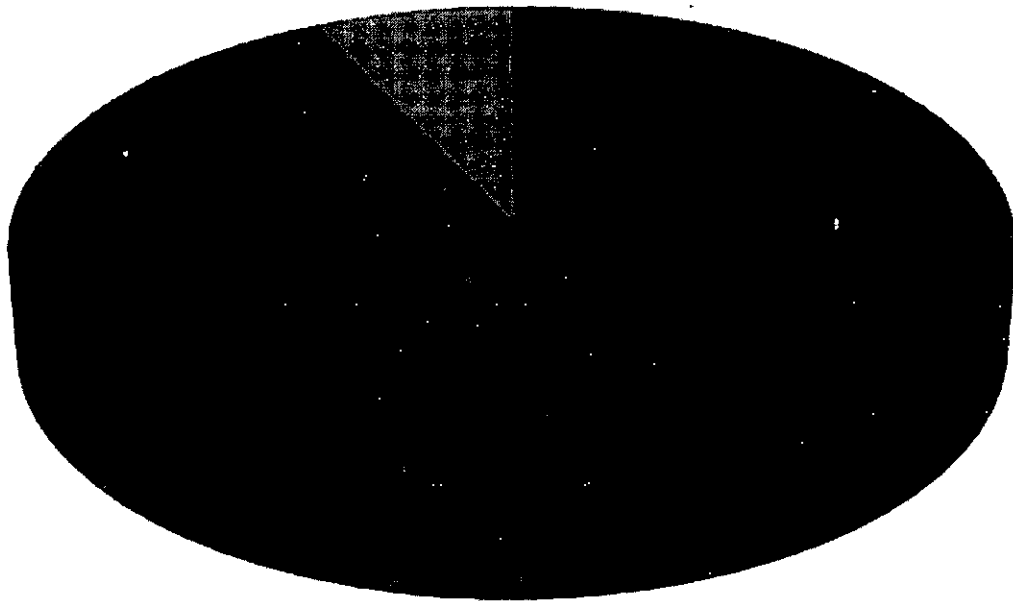

- TOTAL DAS RECEITAS CORRENTES
- TOTAL DAS RECEITAS DE CAPITAL
- TOTAL DAS RECEITAS INTRAORÇAMENTÁRIAS

Relação das Fontes de Recursos no Orçamento 2020

Código	Id-Usó	Descrição	Valor	Percentual
1	0.1.00	01 - Recursos Próprios		
2	0.1.01	02 - Impostos e Transferências MDE		
3	0.1.02	03 - Receita de Imp e de Transferência de Imp - Saúde	30.897.000,00	32,64%
4	0.1.18	04 - FUNDEB 60%	3.699.000,00	3,91%
5	0.1.19	05 - FUNDEB 40%	6.899.000,00	7,29%
6	0.1.18	06 - Complemento da União ao FUNDEB 60%	12.001.500,00	12,68%
8	0.1.35	08 - Recursos Transferidos pelo FNAS	7.048.500,00	7,45%
9	0.1.36	09 - Salário Educação	1.890.000,00	2,00%
10	0.1.37	10 - PDDE - Programa Dinheiro Direto na Escola	1.180.000,00	1,25%
11	0.1.37	11 - PNAE - Programa Nacional de Alimentação Escolar	1.200.000,00	1,27%
12	0.1.37	12 - PNATE - Programa Nacional de Apoio ao Transporte Escolar	30.000,00	0,03%
13	0.1.37	13 - Outras Transferências do FNDE	645.000,00	0,68%
14	0.1.32	14 - Convênios Educação	400.000,00	0,42%
16	0.1.31	16 - Convênios Assistência Social	250.000,00	0,26%
17	0.1.34	17 - Outros Convênios	500.000,00	0,53%
20	0.1.83	20 - Outras Operações de Crédito	140.000,00	0,15%
23	0.1.19	23 - Complemento da União ao FUNDEB 40%	3.140.000,00	3,32%
27	0.1.33	27 - Convênios Saúde	60.000,00	0,06%
30	0.1.89	30 - Alienação de Bens	1.110.000,00	1,17%
34	0.1.38	34 - Atenção Básica	100.000,00	0,11%
35	0.1.38	35 - M.A.C - Hospitalar e Ambulatorial	50.000,00	0,05%
36	0.1.38	36 - Assistência Farmacêutica	6.250.000,00	6,60%
37	0.1.38	37 - Vigilância em Saúde	6.802.000,00	7,19%
38	0.1.38	38 - Investimento do SUS	265.000,00	0,28%
39	0.1.38	39 - Gestão do SUS	410.000,00	0,43%
40	0.1.38	40 - Outros Recursos do SUS	600.000,00	0,63%
41	0.1.80	41 - F.E.A.S - Fundo Estadual de Assistência Social	40.000,00	0,04%
91	0.1.3	91 - Contribuição Previdenciária - Fundo Previdenciário	35.000,00	0,04%
93	0.1.3	93 - Taxa de Administração RPPS - Fundo Previdenciário	82.000,00	0,09%
		TOTAL	94.659.000,00	100,00%

Composição das Fontes de Recursos no Orçamento

- 01 - Recursos Próprios
- 02 - Impostos e Transferências MDE
- 03 - Receita de Imp e de Transferência de Imp - Saúde
- 04 - FUNDEB 60%
- 05 - FUNDEB 40%
- 06 - Complemento da União ao FUNDEB 60%
- 08 - Recursos Transferidos pelo FNAS
- 09 - Salário Educação
- 10 - PDDE - Programa Dinheiro Direto na Escola
- 11 - PNAE - Programa Nacional de Alimentação Escolar
- 12 - PNATE - Programa Nacional de Apoio ao Transporte Escolar
- 13 - Outras Transferências do FNDE
- 14 - Convênios Educação
- 16 - Convênios Assistência Social
- 17 - Outros Convênios
- 20 - Outras Operações de Crédito
- 23 - Complemento da União ao FUNDEB 40%
- 27 - Convênios Saúde
- 30 - Alienação de Bens
- 34 - Atenção Básica
- 35 - M.A.C - Hospitalar e Ambulatorial
- 36 - Assistência Farmacêutica
- 37 - Vigilância em Saúde
- 38 - Investimento do SUS
- 39 - Gestão do SUS
- 40 - Outros Recursos do SUS
- 41 - F.E.A.S - Fundo Estadual de Assistência Social
- 91 - Contribuição Previdenciária - Fundo Previdenciário
- 93 - Taxa de Administração RPPS - Fundo Previdenciário

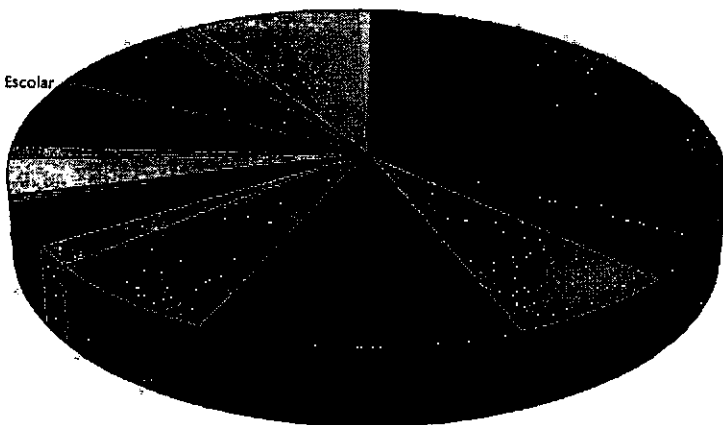

Handwritten signature or initials.



Município da Água Preta

Estado de Pernambuco

TABELA EXPLICATIVA DA EVOLUÇÃO DA DESPESA

CÓDIGO	DISCRIMINAÇÃO DA DESPESA	REALIZADA EM 2018	ORÇADA EM 2019	ORÇADA EM 2020
3.0.00.00	DESPESAS CORRENTES	64.220.400,57	73.440.000,00	76.217.000,00
3.1.00.00	Pessoal e Encargos Sociais	40.737.003,94	44.108.300,00	46.630.000,00
3.2.00.00	Juros e Encargos da Dívida	-	68.420,00	69.000,00
3.3.00.00	Outras Despesas Correntes	23.483.396,63	29.263.280,00	29.518.000,00
4.0.00.00	DESPESAS DE CAPITAL	4.774.282,08	10.514.000,00	7.881.000,00
4.4.00.00	Investimentos	4.018.858,31	9.599.000,00	7.000.000,00
4.5.00.00	Inversões Financeiras	-	30.000,00	36.000,00
4.6.00.00	Amortização da Dívida	755.423,77	885.000,00	845.000,00
9.9.99.99	RESERVA DE CONTINGÊNCIA	-	3.503.000,00	3.915.000,00
	DESPESAS CORRENTES INTRAORÇAMENTÁRIAS	4.173.887,31	4.522.000,00	5.039.000,00
	DESPESAS DE CAPITAL INTRAORÇAMENTÁRIAS	584.973,31	1.711.000,00	1.607.000,00
TOTAL GERAL		73.753.543,27	93.690.000,00	94.659.000,00



Município de Água Preta
Estado de Pernambuco

Distribuição do Orçamento por Órgãos e Fundos Especiais

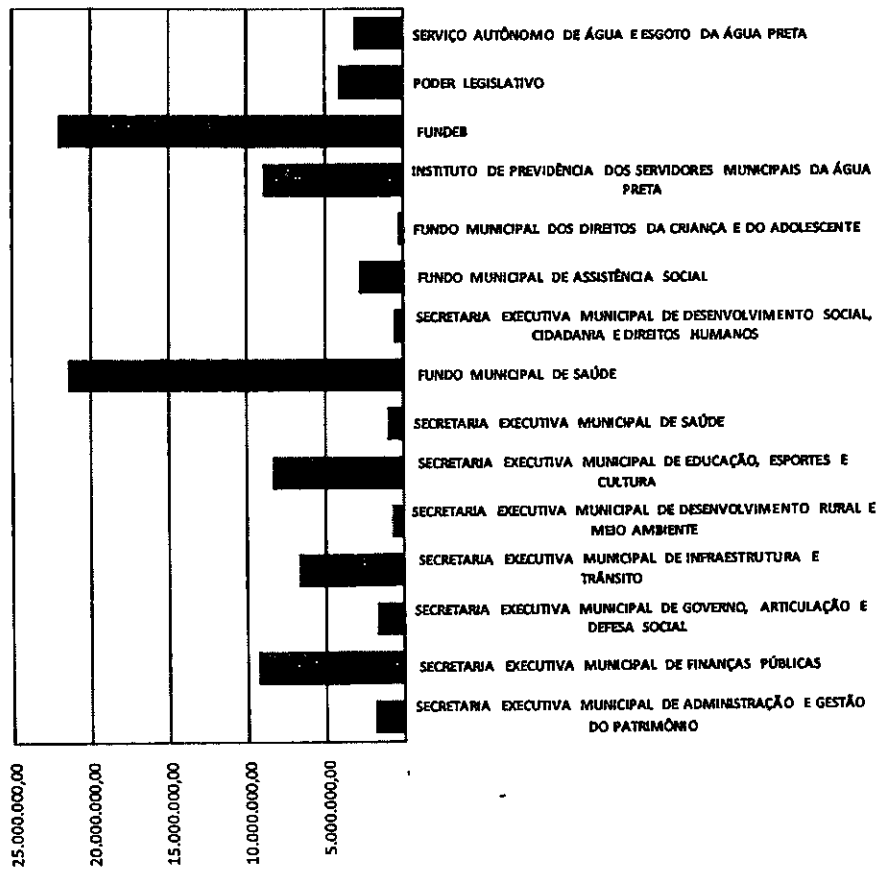

Handwritten signature or mark.

Município da Água Preta

Estado de Pernambuco

Exercício de 2020

DESPESAS POR GRUPO DE NATUREZA

Categoria	Despesa	Valor	%
3.1.00.00.00.00	PESSOAL E ENCARGOS SOCIAIS	51.099.000,00	53,99%
3.2.00.00.00.00	JUROS E ENCARGOS DA DÍVIDA	629.000,00	0,66%
3.3.00.00.00.00	OUTRAS DESPESAS CORRENTES	29.518.000,00	31,19%
4.4.00.00.00.00	INVESTIMENTOS	7.000.000,00	7,40%
4.5.00.00.00.00	INVERSÕES FINANCEIRAS	36.000,00	0,04%
4.6.00.00.00.00	AMORTIZAÇÃO DA DÍVIDA	2.452.000,00	2,59%
9.9.00.00.00.00	RESERVA DE CONTINGÊNCIA	3.915.000,00	4,14%
TOTAL		94.649.000,00	100,00%

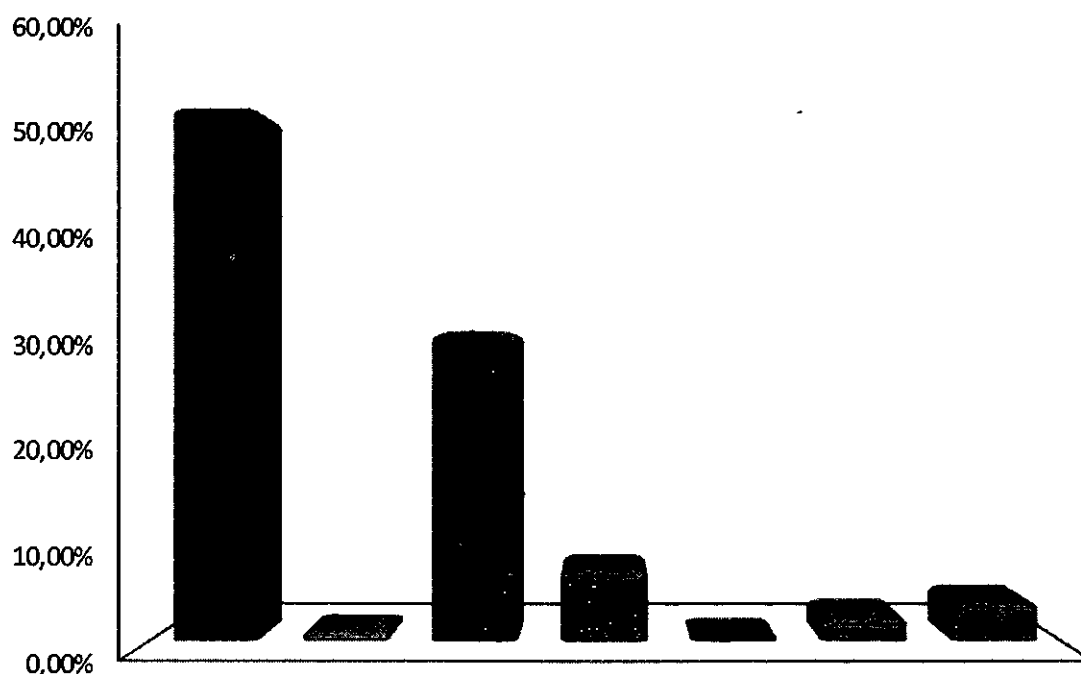

■ PESSOAL E ENCARGOS SOCIAIS ■ JUROS E ENCARGOS DA DÍVIDA
 ■ OUTRAS DESPESAS CORRENTES ■ INVESTIMENTOS
 ■ INVERSÕES FINANCEIRAS ■ AMORTIZAÇÃO DA DÍVIDA
 ■ RESERVA DE CONTINGÊNCIA

[Assinatura]

Município da Água Preta
Estado de Pernambuco

Distribuição das Despesas por Função

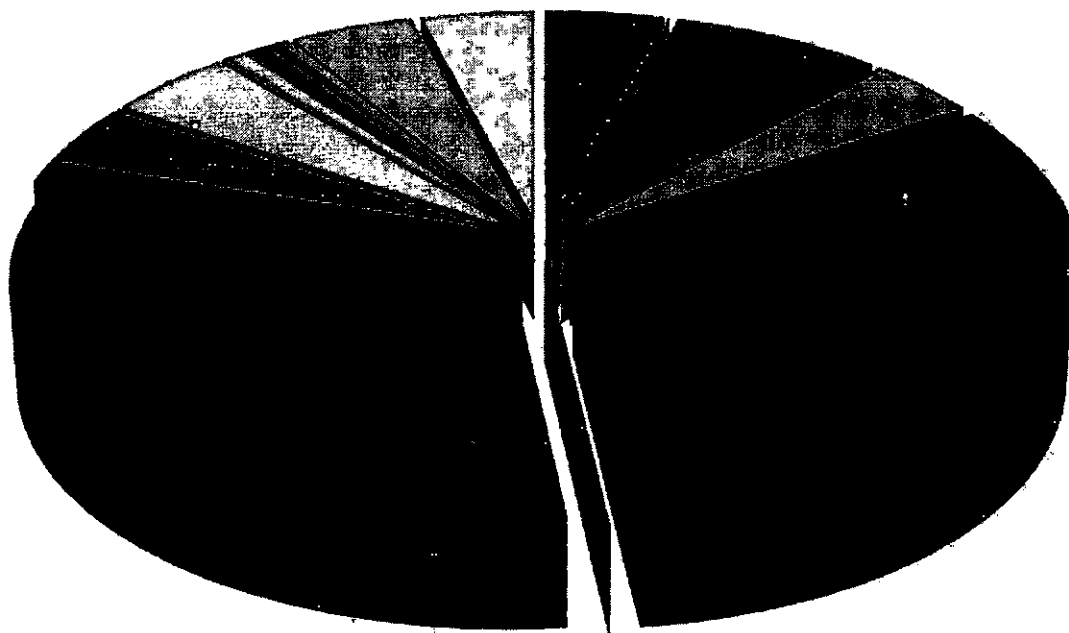

- | | | |
|----------------------------|-----------------------------|------------------------------|
| ■ 01 - LEGISLATIVA | ■ 02 - JUDICIÁRIA | ■ 03 - ESSENCIAL À JUSTIÇA |
| ■ 04 - ADMINISTRAÇÃO | ■ 06 - SEGURANÇA PÚBLICA | ■ 08 - ASSISTÊNCIA SOCIAL |
| ■ 09 - PREVIDÊNCIA SOCIAL | ■ 10 - SAÚDE | ■ 11 - TRABALHO |
| ■ 12 - EDUCAÇÃO | ■ 13 - CULTURA | ■ 14 - DIREITOS DA CIDADANIA |
| ■ 15 - URBANISMO | ■ 16 - HABITAÇÃO | ■ 17 - SANEAMENTO |
| ■ 18 - GESTÃO AMBIENTAL | ■ 19 - CIÊNCIA E TECNOLOGIA | ■ 20 - AGRICULTURA |
| ■ 21 - ORGANIZAÇÃO AGRÁRIA | ■ 22 - INDÚSTRIA | ■ 23 - COMÉRCIO E SERVIÇOS |
| ■ 24 - COMUNICAÇÕES | ■ 25 - ENERGIA | ■ 26 - TRANSPORTE |
| ■ 27 - DESPORTO E LAZER | ■ 28 - ENCARGOS ESPECIAIS | ■ RESERVA DE CONTINGÊNCIA |
-

Prefeitura Municipal da Água Preta
PRAÇA DOS TALES FERRERES, S/N - CENTRO - 55.550-000 - Água Preta/ PE
CNPJ: 10.183.929/0001-57 <http://www.municipioagua Preta.pe.br>

Unidade: Água Preta
Conta de identificação: 2302-5707-374

Página
1/1

Relação das Funções Contempladas na LOA

Valores em R\$ - LDO

Função	2020
1 Legislativa	4.099.700,00
4 Administração	7.316.400,00
6 Segurança Pública	67.000,00
8 Assistência Social	3.614.000,00
9 Previdência Social	8.222.600,00
10 Saúde	22.245.000,00
12 Educação	29.000.000,00
13 Cultura	1.093.300,00
14 Direitos da Cidadania	118.000,00
15 Urbanismo	3.909.000,00
16 Habitação	20.000,00
17 Saneamento	4.368.000,00
18 Gestão Ambiental	199.000,00
19 Ciência e Tecnologia	30.000,00
20 Agricultura	545.000,00
23 Comércio e Serviços	103.000,00
25 Energia	668.000,00
26 Transporte	550.000,00
27 Desporto e Lazer	303.000,00
28 Encargos Especiais	4.268.000,00
99 Reserva de Contingência	3.915.000,00
Total Geral	94.659.000,00

Prefeitura Municipal da Água Preta

PRAÇA DOS TRÊS PODERES, S/N - CENTRO - 55.950-000 - Água Preta/ PE
CNPJ: 10.183.929/0001-57
<http://www.agua-preta.pe.gov.br>

Unidade: Água Preta

Chave de Autorização
1661-3059-180

Página
1/1

Relação das Subfunções Contempladas na LOA

Valores em R\$ - LDO

Subfunção	2020
31 Ação Legislativa	3.511.200,00
122 Administração Geral	17.165.400,00
123 Administração Financeira	115.000,00
126 Tecnologia da Informação	30.000,00
131 Comunicação Social	67.000,00
182 Defesa Civil	26.000,00
242 Assistência ao Portador de Deficiência	964.000,00
243 Assistência à Criança e ao Adolescente	1.600.000,00
244 Assistência Comunitária	588.500,00
271 Previdência Básica	38.227.600,00
272 Previdência do Regime Estatutário	8.807.000,00
301 Atenção Básica	7.863.000,00
302 Assistência Hospitalar e Ambulatorial	408.000,00
303 Suporte Profilático e Terapêutico	251.000,00
304 Vigilância Sanitária	1.496.000,00
305 Vigilância Epidemiológica	743.000,00
306 Alimentação e Nutrição	10.000,00
333 Empregabilidade	22.742.600,00
361 Ensino Fundamental	247.000,00
362 Ensino Médio	95.000,00
363 Ensino Profissional	95.000,00
364 Ensino Superior	3.760.400,00
365 Educação Infantil	1.358.000,00
366 Educação de Jovens e Adultos	37.000,00
367 Educação Especial	1.021.300,00
392 Difusão Cultural	52.000,00
422 Direitos Individuais, Coletivos e Difusos	1.073.000,00
451 Infra-Estrutura Urbana	535.000,00
452 Serviços Urbanos	20.000,00
482 Habitação Urbana	120.000,00
511 Saneamento Básico Rural	297.000,00
512 Saneamento Básico Urbano	179.000,00
541 Preservação e Conservação Ambiental	20.000,00
542 Controle Ambiental	1.795.000,00
544 Recursos Hídricos	42.000,00
605 Abastecimento	28.000,00
606 Extensão Rural	20.000,00
608 Promoção da Produção Agropecuária	78.000,00
691 Promoção Comercial	19.000,00
695 Turismo	668.000,00
752 Energia Elétrica	15.000,00
782 Transporte Rodoviário	50.000,00
812 Desporto Comunitário	205.000,00
813 Lazer	4.226.000,00
843 Serviço da Dívida Interna	42.000,00
846 Outros Encargos Especiais	3.915.000,00
999 Reserva de Contingência	94.659.000,00
Total Geral	94.659.000,00



Município da Água Preta
DEMONSTRATIVO DAS RECEITAS E DESPESAS COM MANUTENÇÃO
E DESENVOLVIMENTO DO ENSINO
(ART. 212 - CONSTITUIÇÃO FEDERAL - 1988)

FONTES DE FINANCIAMENTO DA EDUCAÇÃO BÁSICA		
RECEITA PREVISTA RESULTANTE DE IMPOSTOS E TRANSFERÊNCIAS		
Discriminação	Valor em R\$	%
IMPOSTOS MUNICIPAIS	2.823.000,00	6,70
DÍVIDA ATIVA	410.000,00	0,97
MULTA E JUROS DE MORA DOS TRIBUTOS E DÍVIDA ATIVA TRIBUTÁRIA	26.000,00	0,06
SUBTOTAL	3.259.000,00	7,73
TRANSFERÊNCIAS DA UNIÃO	32.450.000,00	77,01
FPM	32.400.000,00	76,90
ITR	40.000,00	0,09
LC 87/96	10.000,00	0,02
TRANSFERÊNCIAS DO ESTADO	6.426.000,00	15,25
IPVA	700.000,00	1,66
ICMS	5.700.000,00	13,53
IPI	26.000,00	0,06
SUBTOTAL DAS TRANSFERÊNCIAS	38.376.000,00	92,27
TOTAL DAS RECEITAS	42.135.000,00	100,00
TRANSFERÊNCIAS DE RECURSOS DO FUNDEB	19.000.000,00	
TRANSFERÊNCIAS DE RECURSOS DA COMPLEMENTAÇÃO AO FUNDEB	3.000.000,00	
RENDIMENTOS DE APLICAÇÃO FINANCEIRA DO FUNDEB	50.000,00	
(-) DEDUÇÃO P/ FORM. DO FUNDEB	(7.295.200,00)	
TRANSF. LÍQUIDA DO FUNDEB	14.754.800,00	
OUTRAS REC. VINC. EDUCAÇÃO, EXCETO PNAE E REC. P/ENSINO MÉDIO	2.151.000,00	
Nota: Segue abaixo a relação das subfunções não consideradas para fins de limite Constitucional:		
12.123 ADMINISTRAÇÃO FINANCEIRA		
12.244 ASSISTÊNCIA COMUNITÁRIA		
12.306 ALIMENTAÇÃO E NUTRIÇÃO		
12.331 PROTEÇÃO E BENEFÍCIOS AO TRABALHADOR		
12.362 ENSINO MÉDIO		
12.363 ENSINO PROFISSIONAL		
12.364 ENSINO SUPERIOR		
12.368 EDUCAÇÃO BÁSICA		

APLICAÇÃO NA MANUTENÇÃO E DESENVOLVIMENTO DA EDUCAÇÃO BÁSICA		
DESPESA ORÇADÁ COM MANUTENÇÃO E DESENVOLVIMENTO DO ENSINO POR SUBFUNÇÃO		
Discriminação	Valor em R\$	%
12.123 ADMINISTRAÇÃO FINANCEIRA	1.000,00	0,00
12.244 ASSISTÊNCIA COMUNITÁRIA	-	-
12.306 ALIMENTAÇÃO E NUTRIÇÃO	714.000,00	2,46
12.331 PROTEÇÃO E BENEFÍCIOS AO TRABALHADOR	-	-
12.361 ENSINO FUNDAMENTAL	22.742.600,00	78,42
12.362 ENSINO MÉDIO	247.000,00	0,85
12.363 ENSINO PROFISSIONAL	45.000,00	0,16
12.364 ENSINO SUPERIOR	95.000,00	0,33
12.365 EDUCAÇÃO INFANTIL	3.760.400,00	12,97
12.366 EDUCAÇÃO DE JOVENS E ADULTOS	1.358.000,00	4,68
12.367 EDUCAÇÃO ESPECIAL	37.000,00	0,13
12.368 EDUCAÇÃO BÁSICA	-	-
DESPESA TOTAL COM EDUCAÇÃO	29.000.000,00	100,00
SUBTOTAL	29.000.000,00	68,83%
(-) TRANSFÊNCIA LÍQUIDA DO FUNDEB	14.754.800,00	
(-) RECEITAS VINCULADAS A EDUCAÇÃO, EXCETO PNAE	2.151.000,00	
(-) DESPESAS NÃO CONSIDERADAS NO LIMITE CONSTITUCIONAL	1.102.000,00	
DESPESAS COM AÇÕES TÍPICAS DE PNAE	21.392.200,00	30,09%



Município da Água Preta
DEMONSTRATIVO DOS RECURSOS DESTINADOS À
CRIANÇA E AO ADOLESCENTE

RECEITA ORÇAMENTÁRIA PREVISTA - RESTO ORÇAMENTÁRIO		
Discriminação	Valor em R\$	%
RECEITAS CORRENTES	91.549.000,00	96,71%
RECEITAS DE CAPITAL	3.110.000,00	3,29%
TOTAL DAS RECEITAS	94.659.000,00	100,00%

DESPESA DESTINADA PARA ASSISTÊNCIA À CRIANÇA E AO ADOLESCENTE		
Discriminação	Valor em R\$	%
08.243 ASSIST. À CRIANÇA E AO ADOLESCENTE	964.000,00	1,02%
TOTAL APLICADO	964.000,00	1,02%

Eduardo Passos Coutinho Corrêa de Oliveira
Prefeito



Município da Água Preta
DEMONSTRATIVO DOS RECURSOS DESTINADOS À
RESERVA DE CONTINGÊNCIA

RECEITA CORRENTE PREVISTA NESTE ORÇAMENTO			DESPESA DESTINADA A RESERVA DE CONTINGÊNCIA		
Discriminação	Valor em R\$	%	Discriminação	Valor em R\$	%
RECEITAS CORRENTES	84.903.000,00	100,00%	RESERVA DE CONTINGÊNCIA	3.915.000,00	4,61%
TOTAL DAS RECEITAS	84.903.000,00	100,00%	TOTAL APLICADO	3.915.000,00	4,61%

AS

Município da Água Preta

PRAÇA DOS TRÊS PODERES, S/N - CENTRO - 55.590-000 - Água Preta/ PE
 CNPJ: 10.163.925/0001-57
<http://www.agua-preta.pe.gov.br>

Unidade: Água Preta

Chave de Autenticação: 1665-6022-775

Página: 1 / 13

Anexo 2 da Lei Nº 4.320/64 - Receitas Segundo as Categorias Econômicas

Código	Especificação	RECEITAS		Valores em R\$ - Período: Orçamento/2020	
		Desdobramento	Fonte	Categoria Econômica	
1	Receitas Correntes				84.903.000,00
1.1	Impostos, Taxas e Contribuições de Melhoria		3.560.800,00		
1.1.1	Impostos	3.259.000,00			
1.1.1.3	Impostos sobre a Renda e Proventos de Qualquer Natureza	1.060.000,00			
1.1.1.3.01	Imposto sobre a Renda de Pessoa Física - IRPF	10.000,00			
1.1.1.3.01.1	Imposto sobre a Renda de Pessoa Física - IRPF	10.000,00			
1.1.1.3.01.1.1	Imposto sobre a Renda de Pessoa Física - IRPF - Principal	10.000,00			
1.1.1.3.01.1.1.1	Imposto sobre a Renda de Pessoa Física - IRPF - Principal	10.000,00			
1.1.1.3.03	Imposto sobre a Renda - Retido na Fonte	1.050.000,00			
1.1.1.3.03.1	Imposto sobre a Renda - Retido na Fonte - Trabalho	850.000,00			
1.1.1.3.03.1.1	Imposto sobre a Renda - Retido na Fonte - Trabalho - Principal	850.000,00			
1.1.1.3.03.1.1.1	Imposto sobre a Renda - Retido na Fonte - Trabalho - Principal	850.000,00			
1.1.1.3.03.4	Imposto sobre a Renda - Retido na Fonte - Outros Rendimentos	200.000,00			
1.1.1.3.03.4.1	Imposto sobre a Renda - Retido na Fonte - Outros Rendimentos - Principal	200.000,00			
1.1.1.3.03.4.1.1	Imposto sobre a Renda - Retido na Fonte - Outros Rendimentos - Principal	200.000,00			
1.1.1.8	Impostos Específicos de Estados/DF/Municípios	2.199.000,00			
1.1.1.8.01	Impostos sobre o Patrimônio para Estados/DF/Municípios	764.000,00			
1.1.1.8.01.1	Imposto sobre a Propriedade Predial e Territorial Urbana	532.000,00			
1.1.1.8.01.1.1	Imposto sobre a Propriedade Predial e Territorial Urbana - Principal	200.000,00			
1.1.1.8.01.1.1.01	Imposto Predial	150.000,00			
1.1.1.8.01.1.1.01	Imposto Predial	150.000,00			
1.1.1.8.01.1.1.02	Imposto Territorial Urbano	50.000,00			
1.1.1.8.01.1.1.02	Imposto Territorial Urbano	50.000,00			
1.1.1.8.01.1.2	Imposto sobre a Propriedade Predial e Territorial Urbana - Multas e Juros	16.000,00			
1.1.1.8.01.1.2	Imposto sobre a Propriedade Predial e Territorial Urbana - Multas e Juros	16.000,00			
1.1.1.8.01.1.3	Imposto sobre a Propriedade Predial e Territorial Urbana - Dívida Ativa	300.000,00			
1.1.1.8.01.1.3	Imposto sobre a Propriedade Predial e Territorial Urbana - Dívida Ativa	300.000,00			
1.1.1.8.01.1.4	Imposto sobre a Propriedade Predial e Territorial Urbana - Dívida Ativa - Multas e Juros	16.000,00			
1.1.1.8.01.1.4	Imposto sobre a Propriedade Predial e Territorial Urbana - Dívida Ativa - Multas e Juros	16.000,00			
1.1.1.8.01.4	Imposto sobre Transmissão "Inter Vivos" de Bens Imóveis e de Direitos Reais sobre Imóveis	232.000,00			
1.1.1.8.01.4.1	Imposto sobre Transmissão "Inter Vivos" de Bens Imóveis e de Direitos Reais sobre Imóveis - Principal	192.000,00			
1.1.1.8.01.4.1	Imposto sobre Transmissão "Inter Vivos" de Bens Imóveis e de Direitos Reais sobre Imóveis - Principal	192.000,00			
1.1.1.8.01.4.2	Imposto sobre Transmissão "Inter Vivos" de Bens Imóveis e de Direitos Reais sobre Imóveis - Multas e Juros	5.000,00			
1.1.1.8.01.4.2	Imposto sobre Transmissão "Inter Vivos" de Bens Imóveis e de Direitos Reais sobre Imóveis - Multas e Juros	5.000,00			
1.1.1.8.01.4.3	Imposto sobre Transmissão "Inter Vivos" de Bens Imóveis e de Direitos Reais sobre Imóveis - Dívida Ativa	30.000,00			
1.1.1.8.01.4.3	Imposto sobre Transmissão "Inter Vivos" de Bens Imóveis e de Direitos Reais sobre Imóveis - Dívida Ativa	30.000,00			
1.1.1.8.01.4.4	Imposto sobre Transmissão "Inter Vivos" de Bens Imóveis e de Direitos Reais sobre Imóveis - Dívida Ativa - Multas e Juros	5.000,00			
1.1.1.8.01.4.4	Imposto sobre Transmissão "Inter Vivos" de Bens Imóveis e de Direitos Reais sobre Imóveis - Dívida Ativa - Multas e Juros	5.000,00			
1.1.1.8.02	Impostos sobre a Produção, Circulação de Mercadorias e Serviços	1.435.000,00			
1.1.1.8.02.3	Imposto sobre Serviços de Qualquer Natureza	1.435.000,00			
1.1.1.8.02.3.1	Imposto sobre Serviços de Qualquer Natureza - Principal	1.345.000,00			
1.1.1.8.02.3.1.01	Imposto Sobre Serviços De Qualquer Natureza - ISQN	1.300.000,00			
1.1.1.8.02.3.1.01	Imposto Sobre Serviços De Qualquer Natureza - ISQN	1.300.000,00			

Município da Água Preta

PRAÇA DOS TRÊS PODERES, S/N - CENTRO - 55.520-000 - Água Preta/ PE
CNPJ: 10.183.929/0001-57
<http://www.agua-preta.pe.gov.br>

Usuário: Água Preta	Chave de Autenticação 1055-9022-775	Página 1 / 13
---------------------	--	------------------

Anexo 2 da Lei Nº 4.320/64 - Receitas Segundo as Categorias Econômicas

Valores em R\$ - Período: Orçamento/2020

RECEITAS		
1.1.1.8.02.3.1.02	Simples Nacional	45.000,00
1.1.1.8.02.3.1.02	Simples Nacional	45.000,00
1.1.1.8.02.3.2	Imposto sobre Serviços de Qualquer Natureza - Multas e Juros	5.000,00
1.1.1.8.02.3.2	Imposto sobre Serviços de Qualquer Natureza - Multas e Juros	5.000,00
1.1.1.8.02.3.3	Imposto sobre Serviços de Qualquer Natureza - Dívida Ativa	80.000,00
1.1.1.8.02.3.3	Imposto sobre Serviços de Qualquer Natureza - Dívida Ativa	80.000,00
1.1.1.8.02.3.4	Imposto sobre Serviços de Qualquer Natureza - Dívida Ativa - Multas e Juros	5.000,00
1.1.1.8.02.3.4	Imposto sobre Serviços de Qualquer Natureza - Dívida Ativa - Multas e Juros	5.000,00
1.1.1.8.02.3.4	Imposto sobre Serviços de Qualquer Natureza - Dívida Ativa - Multas e Juros	301.800,00
1.1.2	Taxas	95.000,00
1.1.2.2	Taxas pela Prestação de Serviços	95.000,00
1.1.2.2.01	Taxas pela Prestação de Serviços	95.000,00
1.1.2.2.01.1	Taxas pela Prestação de Serviços	88.000,00
1.1.2.2.01.1.1	Taxas pela Prestação de Serviços - Principal	3.000,00
1.1.2.2.01.1.1.01	Taxa de Cemitério	3.000,00
1.1.2.2.01.1.1.01	Taxa de Cemitério	53.000,00
1.1.2.2.01.1.1.02	Taxa de Limpeza Pública	53.000,00
1.1.2.2.01.1.1.02	Taxa de Limpeza Pública	32.000,00
1.1.2.2.01.1.1.99	Outras Taxas pela Prestação de Serviço	32.000,00
1.1.2.2.01.1.1.99.01	Taxas pela Prestação de Serviços - Principal - Prefeitura	32.000,00
1.1.2.2.01.1.1.99.01	Taxas pela Prestação de Serviços - Principal - Prefeitura	2.000,00
1.1.2.2.01.1.2	Taxas pela Prestação de Serviços - Multas e Juros	2.000,00
1.1.2.2.01.1.2.99	Outras Taxas pela Prestação de Serviços - Multas e Juros	2.000,00
1.1.2.2.01.1.2.99	Outras Taxas pela Prestação de Serviços - Multas e Juros	3.000,00
1.1.2.2.01.1.3	Taxas pela Prestação de Serviços - Dívida Ativa	3.000,00
1.1.2.2.01.1.3.99	Outras Taxas pela Prestação de Serviços - Dívida Ativa	3.000,00
1.1.2.2.01.1.3.99	Outras Taxas pela Prestação de Serviços - Dívida Ativa	2.000,00
1.1.2.2.01.1.4	Taxas pela Prestação de Serviços - Dívida Ativa - Multas e Juros	2.000,00
1.1.2.2.01.1.4.99	Outras Taxas pela Prestação de Serviços - Dívida Ativa - Multas e Juros	2.000,00
1.1.2.2.01.1.4.99	Outras Taxas pela Prestação de Serviços - Dívida Ativa - Multas e Juros	206.800,00
1.1.2.8	Taxas - Específicas de Estados, DF e Municípios	206.800,00
1.1.2.8.01	Taxas de Inspeção, Controle e Fiscalização	11.000,00
1.1.2.8.01.1	Taxa de Fiscalização de Vigilância Sanitária	11.000,00
1.1.2.8.01.1.1	Taxa de Fiscalização de Vigilância Sanitária - Principal	11.000,00
1.1.2.8.01.1.1	Taxa de Fiscalização de Vigilância Sanitária - Principal	195.800,00
1.1.2.8.01.9	Taxas de Inspeção, Controle e Fiscalização - Outras	191.800,00
1.1.2.8.01.9.1	Taxa de Inspeção, Controle e Fiscalização - Outras - Principal	24.000,00
1.1.2.8.01.9.1.01	Taxa de Serviços Administrativos	24.000,00
1.1.2.8.01.9.1.01	Taxa de Serviços Administrativos	70.000,00
1.1.2.8.01.9.1.02	Taxa de Licença para Fun. de Estab. Com., Ind. e Pres. de Serv.	70.000,00
1.1.2.8.01.9.1.02	Taxa de Licença para Fun. de Estab. Com., Ind. e Pres. de Serv.	2.000,00
1.1.2.8.01.9.1.03	Taxa de Publicidade Comercial	2.000,00
1.1.2.8.01.9.1.03	Taxa de Publicidade Comercial	2.000,00
1.1.2.8.01.9.1.04	Taxa de Apreensão e Depósito	2.000,00
1.1.2.8.01.9.1.04	Taxa de Apreensão e Depósito	2.000,00
1.1.2.8.01.9.1.05	Taxa de Fundo. de Estabelecimentos em Horários Especial	2.000,00

Município da Água Preta

PRAÇA DOS TRÊS PODERES, S/N - CENTRO - 35.550-00 - Água Preta/ PE

CNPJ: 10.183.979/0001-57

<http://www.agua-preta.pe.gov.br>

Unidade: Água Preta

Cheque de Autenticação
1555-8022-775

Página
1 / 13

Anexo 2 da Lei Nº 4.320/64 - Receitas Segundo as Categorias Econômicas

		RECEITAS	Valores em R\$ - Período: Orçamento/2020
1.1.2.8.01.9.1.05	Taxa de Fundo. de Estabelecimentos em Horários Especial	2.000,00	
1.1.2.8.01.9.1.06	Taxa de Licença para Execução de Obras	60.000,00	
1.1.2.8.01.9.1.06	Taxa de Licença para Execução de Obras	60.000,00	
1.1.2.8.01.9.1.08	Taxa de Autorização de Funcionamento de Transporte	5.000,00	
1.1.2.8.01.9.1.08	Taxa de Autorização de Funcionamento de Transporte	5.000,00	
1.1.2.8.01.9.1.09	Taxa de Utilização de Área de Domínio Público	5.000,00	
1.1.2.8.01.9.1.09	Taxa de Utilização de Área de Domínio Público	5.000,00	
1.1.2.8.01.9.1.10	Taxa de Aprovação do Projeto de Construção Civil	3.000,00	
1.1.2.8.01.9.1.10	Taxa de Aprovação do Projeto de Construção Civil	3.000,00	
1.1.2.8.01.9.1.12	Taxa de Apreensão, Depósito ou Liberação de Animais	3.000,00	
1.1.2.8.01.9.1.12	Taxa de Apreensão, Depósito ou Liberação de Animais	3.000,00	
1.1.2.8.01.9.1.99	Outras Taxas pelo Poder de Polícia	15.800,00	
1.1.2.8.01.9.1.99	Outras Taxas pelo Poder de Polícia	15.800,00	
1.1.2.8.01.9.2	Taxas de Inspeção, Controle e Fiscalização - Outras - Multas e Juros	1.000,00	
1.1.2.8.01.9.2.99	Outras taxas pelo exercício do Poder de Polícia - Multas e Juros	1.000,00	
1.1.2.8.01.9.2.99	Outras taxas pelo exercício do Poder de Polícia - Multas e Juros	1.000,00	
1.1.2.8.01.9.3	Taxas de Inspeção, Controle e Fiscalização - Outras - Dívida Ativa	2.000,00	
1.1.2.8.01.9.3.99	Outras taxas pelo exercício do Poder de Polícia - Dívida Ativa	2.000,00	
1.1.2.8.01.9.3.99	Outras taxas pelo exercício do Poder de Polícia - Dívida Ativa	2.000,00	
1.1.2.8.01.9.4	Taxas de Inspeção, Controle e Fiscalização - Dívida Ativa - Multas e Juros	1.000,00	
1.1.2.8.01.9.4.99	Outras taxas pelo exercício do Poder de Polícia - Dívida Ativa - Multas e Juros	1.000,00	
1.1.2.8.01.9.4.99	Outras taxas pelo exercício do Poder de Polícia - Dívida Ativa - Multas e Juros	1.000,00	
1.2	Contribuições		3.722.000,00
1.2.1	Contribuições Sociais	2.054.000,00	
1.2.1.8	Contribuições Sociais específicas de Estados, DF, Municípios	2.054.000,00	
1.2.1.8.01	Contribuição do Servidor Civil para o Plano de Seguridade Social - CPSSS - Específico de EST/DF/MUN	2.054.000,00	
1.2.1.8.01.1	CPSSS do Servidor Civil Ativo	2.054.000,00	
1.2.1.8.01.1.1	Contribuição do Servidor Ativo Civil - Principal	2.054.000,00	
1.2.1.8.01.1.1.01	Contribuição Servidor - Prefeitura Municipal	1.507.000,00	
1.2.1.8.01.1.1.01	Contribuição Servidor - Prefeitura Municipal	1.507.000,00	
1.2.1.8.01.1.1.02	Contribuição Servidor - Fundo Municipal de Saúde	427.000,00	
1.2.1.8.01.1.1.02	Contribuição Servidor - Fundo Municipal de Saúde	427.000,00	
1.2.1.8.01.1.1.03	Contribuição Servidor - Fundo Municipal de Ação Social	14.000,00	
1.2.1.8.01.1.1.03	Contribuição Servidor - Fundo Municipal de Ação Social	14.000,00	
1.2.1.8.01.1.1.04	Contribuição Servidor - Câmara Municipal	15.000,00	
1.2.1.8.01.1.1.04	Contribuição Servidor - Câmara Municipal	15.000,00	
1.2.1.8.01.1.1.05	Contribuição Servidor - Autarquia	91.000,00	
1.2.1.8.01.1.1.05	Contribuição Servidor - Autarquia	91.000,00	
1.2.4	Contribuição para o Custeio do Serviço de Iluminação Pública	1.668.000,00	
1.2.4.0.00.1	Contribuição para o Custeio do Serviço de Iluminação Pública	1.668.000,00	
1.2.4.0.00.1.1	Contribuição para o Custeio do Serviço de Iluminação Pública - Principal	1.668.000,00	
1.2.4.0.00.1.1	Contribuição para o Custeio do Serviço de Iluminação Pública - Principal	1.668.000,00	
1.3	Receita Patrimonial		372.000,00
1.3.1	Exploração do Patrimônio Imobiliário do Estado	34.000,00	
1.3.1.0.01	Aluguéis, Arrendamentos, Foros, Laudêmios, Tarifas de Ocupação	34.000,00	

Município da Água Preta

PRAÇA DOS TRÊS PODERES, S/N - CENTRO - 55.550-000 - Água Preta/ PE

CNPJ: 10.183.979/0001-57

<http://www.agua-preta.pe.gov.br>

Município Água Preta

Chave de Autenticação
1653-8022-775

Página
1 / 13

Anexo 2 da Lei Nº 4.320/64 - Receitas Segundo as Categorias Econômicas

RECEITAS

Valores em R\$ - Período: Orçamento/2020

1.3.1.0.01.1	Aluguéis e Arrendamentos	34.000,00
1.3.1.0.01.1.1	Aluguéis e Arrendamentos - Principal	34.000,00
1.3.1.0.01.1.1.1	Aluguéis e Arrendamentos - Principal	34.000,00
1.3.2	Valores Mobiliários	338.000,00
1.3.2.1	Juros e Correções Monetárias	333.000,00
1.3.2.1.00.1	Remuneração de Depósitos Bancários	328.000,00
1.3.2.1.00.1.1	Remuneração de Depósitos Bancários - Principal	328.000,00
1.3.2.1.00.1.1.01	Rec.Rem.Dep.Banc.Rec.Vinc-FUNDEB	50.000,00
1.3.2.1.00.1.1.01	Rec.Rem.Dep.Banc.Rec.Vinc-FUNDEB	50.000,00
1.3.2.1.00.1.1.02	Rec.Rem.Dep.Banc.Rec.Vinc-Fundo Municipal de Saúde	15.000,00
1.3.2.1.00.1.1.02	Rec.Rem.Dep.Banc.Rec.Vinc-Fundo Municipal de Saúde	15.000,00
1.3.2.1.00.1.1.04	Rec.Rem.Dep.Banc.Rec.Vinc-FNAS	20.000,00
1.3.2.1.00.1.1.04	Rec.Rem.Dep.Banc.Rec.Vinc-FNAS	20.000,00
1.3.2.1.00.1.1.10	Rec.Rem.Dep. Banc. Rec. Vinc - Outros	128.000,00
1.3.2.1.00.1.1.10	Rec.Rem.Dep. Banc. Rec. Vinc - Outros	128.000,00
1.3.2.1.00.1.1.99	Remuneração de depósitos de recursos não vinculados	115.000,00
1.3.2.1.00.1.1.99.01	Remuneração de outros dep. Recursos não vinculados - FMS	5.000,00
1.3.2.1.00.1.1.99.01	Remuneração de outros dep. Recursos não vinculados - FMS	5.000,00
1.3.2.1.00.1.1.99.02	Remuneração de outros dep. Recursos não vinculados - SAAE	10.000,00
1.3.2.1.00.1.1.99.02	Remuneração de outros dep. Recursos não vinculados - SAAE	10.000,00
1.3.2.1.00.1.1.99.03	Remuneração de outros dep. Recursos não vinculados - Diversos	100.000,00
1.3.2.1.00.1.1.99.03	Remuneração de outros dep. Recursos não vinculados - Diversos	100.000,00
1.3.2.1.00.4	Remuneração dos Recursos do Regime Próprio de Previdência Social - RPPS	5.000,00
1.3.2.1.00.4.1	Remuneração dos Recursos do Regime Próprio de Previdência Social - RPPS - Principal	5.000,00
1.3.2.1.00.4.1.01	Remuneração dos Recursos do Regime de Previdência Social - RPPS - Principal - Renda Fixa	5.000,00
1.3.2.1.00.4.1.01	Remuneração dos Recursos do Regime de Previdência Social - RPPS - Principal - Renda Fixa	5.000,00
1.3.2.2	Dividendos	5.000,00
1.3.2.2.00.1	Dividendos	5.000,00
1.3.2.2.00.1.1	Dividendos - Principal	5.000,00
1.3.2.2.00.1.1	Dividendos - Principal	5.000,00
1.6	Receita de Serviços	2.935.000,00
1.6.1	Serviços Administrativos e Comerciais Gerais	2.935.000,00
1.6.1.0.01	Serviços Administrativos e Comerciais Gerais	2.935.000,00
1.6.1.0.01.1	Serviços Administrativos e Comerciais Gerais	2.935.000,00
1.6.1.0.01.1.1	Serviços Administrativos e Comerciais Gerais - Principal	2.935.000,00
1.6.1.0.01.1.1.24	Serviços de Captação, Adução, Tratamento, Reserva e Distribuição de Água	2.500.000,00
1.6.1.0.01.1.1.24	Serviços de Captação, Adução, Tratamento, Reserva e Distribuição de Água	2.500.000,00
1.6.1.0.01.1.1.25	Serviços de Coleta, Transporte, Tratamento e Destino Final de Esgotos	80.000,00
1.6.1.0.01.1.1.25	Serviços de Coleta, Transporte, Tratamento e Destino Final de Esgotos	80.000,00
1.6.1.0.01.1.1.26	Serviços de Abate de Animais	30.000,00
1.6.1.0.01.1.1.26	Serviços de Abate de Animais	30.000,00
1.6.1.0.01.1.1.29	Serviços de Religamento de Água	45.000,00
1.6.1.0.01.1.1.29	Serviços de Religamento de Água	45.000,00
1.6.1.0.01.1.1.99	Outros Serviços	280.000,00
1.6.1.0.01.1.1.99.02	Outros Serviços - SAAE	280.000,00

2.935.000,00

Município da Água Preta

PRACA DOS TRÊS PODERES, S/N - CENTRO - 35.550-000 - Água Preta/ PE

CNPJ: 10.183.829/0001-57

<http://www.aguaapreta.gov.br>

Localidade: Água Preta

Chave de Autenticação
1655-8022-775

Página
1 / 13

Anexo 2 da Lei Nº 4.320/64 - Receitas Segundo as Categorias Econômicas

RECEITAS

Valores em R\$ - Período: Orçamento/2020

1.7.1.8.03.2.1.02	Incremento Temporário do Limite Financeiro do MAC	250.000,00
1.7.1.8.03.2.1.03	Serviço de Atendimento Móvel de Urgência - SAMU	177.000,00
1.7.1.8.03.2.1.03	Serviço de Atendimento Móvel de Urgência - SAMU	177.000,00
1.7.1.8.03.2.1.04	Apoio à Implementação da Rede Cegonha	5.000,00
1.7.1.8.03.2.1.04	Apoio à Implementação da Rede Cegonha	5.000,00
1.7.1.8.03.2.1.99	Outros Programas de Financiamento Fundo a Fundo - MAC	50.000,00
1.7.1.8.03.2.1.99	Outros Programas de Financiamento Fundo a Fundo - MAC	50.000,00
1.7.1.8.03.3	Transferência de Recursos do SUS - Vigilância em Saúde	410.000,00
1.7.1.8.03.3.1	Transferência de Recursos do SUS - Vigilância em Saúde - Príncpal	410.000,00
1.7.1.8.03.3.1.01	Incentivo Financeiro aos Estados, Distrito Federal e Municípios para a Vigilância em Saúde - Despesas Diversas	150.000,00
1.7.1.8.03.3.1.01	Incentivo Financeiro aos Estados, Distrito Federal e Municípios para a Vigilância em Saúde - Despesas Diversas	150.000,00
1.7.1.8.03.3.1.02	Incentivo Financeiro aos Estados, Distrito Federal e Municípios para Execução de Ações de Vigilância Sanitária	50.000,00
1.7.1.8.03.3.1.02	Incentivo Financeiro aos Estados, Distrito Federal e Municípios para Execução de Ações de Vigilância Sanitária	50.000,00
1.7.1.8.03.3.1.03	Assistência Financeira Complementar aos Estados, Distrito Federal e Municípios para Agentes de Combate às Endemias	180.000,00
1.7.1.8.03.3.1.03	Assistência Financeira Complementar aos Estados, Distrito Federal e Municípios para Agentes de Combate às Endemias	180.000,00
1.7.1.8.03.3.1.99	Outros Programas Financ. por Transf. Fundo a Fundo - Vigilância em Saúde	30.000,00
1.7.1.8.03.3.1.99	Outros Programas Financ. por Transf. Fundo a Fundo - Vigilância em Saúde	30.000,00
1.7.1.8.03.4	Transferência de Recursos do SUS - Assistência Farmacêutica	265.000,00
1.7.1.8.03.4.1	Transferência de Recursos do SUS - Assistência Farmacêutica - Príncpal	265.000,00
1.7.1.8.03.4.1.01	Promoção da Assist. Farmacêutica e Insumos Estratégicos na Atenção Básica em Saúde	250.000,00
1.7.1.8.03.4.1.01	Promoção da Assist. Farmacêutica e Insumos Estratégicos na Atenção Básica em Saúde	250.000,00
1.7.1.8.03.4.1.99	Outros Programas Financ. por Transf. Fundo a Fundo - Assistência Farmacêutica	15.000,00
1.7.1.8.03.4.1.99	Outros Programas Financ. por Transf. Fundo a Fundo - Assistência Farmacêutica	15.000,00
1.7.1.8.03.5	Transferência de Recursos do SUS - Gestão do SUS	40.000,00
1.7.1.8.03.5.1	OUTROS PROGRAMAS FINANC. POR TRANSF. FUNDO A FUNDO - GESTÃO DO SUS	40.000,00
1.7.1.8.03.5.1.01	Implementação da Segurança Alimentar e Nutricional na Saúde	30.000,00
1.7.1.8.03.5.1.01	Implementação da Segurança Alimentar e Nutricional na Saúde	30.000,00
1.7.1.8.03.5.1.99	Outros Programas Financ. por Transf. Fundo a Fundo - Gestão do SUS	10.000,00
1.7.1.8.03.5.1.99	Outros Programas Financ. por Transf. Fundo a Fundo - Gestão do SUS	10.000,00
1.7.1.8.05	Transferências de Recursos do Fundo Nacional do Desenvolvimento da Educação - FNDE	2.365.000,00
1.7.1.8.05.1	Transferências do Salário-Educação	1.200.000,00
1.7.1.8.05.1.1	Transferências do Salário-Educação - Príncpal	1.200.000,00
1.7.1.8.05.1.1	Transferências do Salário-Educação - Príncpal	1.200.000,00
1.7.1.8.05.2	Transferências Diárias do FNDE referentes ao Programa Dinheiro Direto na Escola - PDDE	30.000,00
1.7.1.8.05.2.1	Transferências Diárias do FNDE referentes ao Programa Dinheiro Direto na Escola - PDDE - Príncpal	30.000,00
1.7.1.8.05.2.1	Transferências Diárias do FNDE referentes ao Programa Dinheiro Direto na Escola - PDDE - Príncpal	30.000,00
1.7.1.8.05.3	Transferências Diárias do FNDE referentes ao Programa Nacional de Alimentação Escolar - PNAE	645.000,00
1.7.1.8.05.3.1	Transferências Diárias do FNDE referentes ao Programa Nacional de Alimentação Escolar - PNAE - Príncpal	645.000,00
1.7.1.8.05.3.1.01	PNAE Ensino Fundamental	340.000,00
1.7.1.8.05.3.1.01	PNAE Ensino Fundamental	340.000,00
1.7.1.8.05.3.1.02	PNAE Pré-Escola	74.000,00
1.7.1.8.05.3.1.02	PNAE Pré-Escola	74.000,00
1.7.1.8.05.3.1.03	PNAE EJA	58.000,00
1.7.1.8.05.3.1.03	PNAE EJA	58.000,00

Município da Água Preta

PRAÇA DOS TRÊS PODERES, S/N - CENTRO - 53.530-000 - Água Preta/ PE
CNPJ: 10.183.929/0001-57
<http://www.agua Preta.pe.gov.br/>

Unidade: Água Preta	Chave de Autenticação 1655-8022-775	Página 1 / 13
---------------------	--	------------------

Anexo 2 da Lei Nº 4.320/64 - Receitas Segundo as Categorias Econômicas

RECEITAS

Valores em R\$ - Período: Orçamento/2020

1.7.1.8.05.3.1.04	PNAE Creche	44.000,00
1.7.1.8.05.3.1.04	PNAE Creche	44.000,00
1.7.1.8.05.3.1.05	Mais Educação - Fundamental e Quilombola	124.000,00
1.7.1.8.05.3.1.05	Mais Educação - Fundamental e Quilombola	124.000,00
1.7.1.8.05.3.1.06	Alimentação Escolar - AEE	5.000,00
1.7.1.8.05.3.1.06	Alimentação Escolar - AEE	5.000,00
1.7.1.8.05.4	Transferências Diretas do FNDE referentes ao Programa Nacional de Apoio ao Transporte do Escolar - PNATE	400.000,00
1.7.1.8.05.4.1	Transferências Diretas do FNDE referentes ao Programa Nacional de Apoio ao Transporte do Escolar - PNATE - Principal	400.000,00
1.7.1.8.05.4.1	Transferências Diretas do FNDE referentes ao Programa Nacional de Apoio ao Transporte do Escolar - PNATE - Principal	400.000,00
1.7.1.8.05.9	Outras Transferências Diretas do Fundo Nacional do Desenvolvimento da Educação - FNDE	90.000,00
1.7.1.8.05.9.1	Outras Transferências Diretas do Fundo Nacional do Desenvolvimento da Educação - FNDE - Principal	90.000,00
1.7.1.8.05.9.1	Outras Transferências Diretas do Fundo Nacional do Desenvolvimento da Educação - FNDE - Principal	90.000,00
1.7.1.8.06	Transferência Financeira do ICMS - Desoneração - L.C. Nº 87/96	8.000,00
1.7.1.8.06.1	Transferência Financeira do ICMS - Desoneração - L.C. Nº 87/96	8.000,00
1.7.1.8.06.1.1	Transferência Financeira do ICMS - Desoneração - L.C. Nº 87/96 - Principal	8.000,00
1.7.1.8.06.1.1	Transferência Financeira do ICMS - Desoneração - L.C. Nº 87/96 - Principal	10.000,00
1.7.1.8.06.1.1	Transferência Financeira do ICMS - Desoneração - L.C. Nº 87/96 - Principal	-2.000,00
1.7.1.8.09	Transferências de Recursos de Complementação da União ao Fundo de Manutenção e Desenvolvimento da Educação Básica e de Valorização dos Profissionais da Educação - FUNDEB	3.000.000,00
1.7.1.8.09.1	Transferências de Recursos de Complementação da União ao Fundo de Manutenção e Desenvolvimento da Educação Básica e de Valorização dos Profissionais da Educação - FUNDEB	3.000.000,00
1.7.1.8.09.1.1	Transferência Rec Compl União ao FUNDEB	3.000.000,00
1.7.1.8.09.1.1	Transferências de Convênios da União e de Suas Entidades	3.000.000,00
1.7.1.8.10	Transferências de Convênios da União e de Suas Entidades	1.040.000,00
1.7.1.8.10.3	Transferências de Convênios da União Destinadas a Programas de Assistência Social	40.000,00
1.7.1.8.10.3.1	Transferências de Convênios da União Destinadas a Programas de Assistência Social - Principal	40.000,00
1.7.1.8.10.3.1	Transferências de Convênios da União Destinadas a Programas de Assistência Social - Principal	40.000,00
1.7.1.8.10.9	Outras Transferências de Convênios da União	1.000.000,00
1.7.1.8.10.9.1	Outras Transferências de Convênios da União - Principal	1.000.000,00
1.7.1.8.10.9.1.99	Outras Transf de Conv da União - Prefeitura	1.000.000,00
1.7.1.8.10.9.1.99	Outras Transf de Conv da União - Prefeitura	1.000.000,00
1.7.1.8.12	Transferências de Recursos do Fundo Nacional de Assistência Social - FNAS	1.160.000,00
1.7.1.8.12.1	Transferências de Recursos do Fundo Nacional de Assistência Social - FNAS	1.160.000,00
1.7.1.8.12.1.1	Transf. de Rec. do Fundo Nacional de Assistência Social - FNAS - Principal	1.160.000,00
1.7.1.8.12.1.1.01	Programas	310.000,00
1.7.1.8.12.1.1.01.01	Programa Primeira Infância no SUAS	250.000,00
1.7.1.8.12.1.1.01.01	Programa Primeira Infância no SUAS	250.000,00
1.7.1.8.12.1.1.01.02	AEPETI - Ações Estratégicas do Programa de Erradicação do Trabalho Infantil	50.000,00
1.7.1.8.12.1.1.01.02	AEPETI - Ações Estratégicas do Programa de Erradicação do Trabalho Infantil	50.000,00
1.7.1.8.12.1.1.01.03	BPC na Escola - Questionário a Ser Aplicado - BL	10.000,00
1.7.1.8.12.1.1.01.03	BPC na Escola - Questionário a Ser Aplicado - BL	10.000,00
1.7.1.8.12.1.1.02	Bloco da Proteção Social Especial de Média Complexidade	170.000,00
1.7.1.8.12.1.1.02.01	Componente - Piso Fixo de Média Complexidade - PAEFI	140.000,00
1.7.1.8.12.1.1.02.01	Componente - Piso Fixo de Média Complexidade - PAEFI	140.000,00

Município da Água Preta

PRAÇA DOS TRÊS PODERES, S/N - CENTRO - 55.950-000 - Água Preta/ PE

CNPJ: 10.183.529/0001-57

<http://www.agua Preta.pe.gov.br>

Usuário: Água Preta

Chave de Autenticação
1655-8022-775

Página
1 / 13

Anexo 2 da Lei Nº 4.320/64 - Receitas Segundo as Categorias Econômicas

		RECEITAS	Valores em R\$ - Período: Orçamento/2020
1.7.1.8.12.1.1.02.02	Componente - Piso Fixo de Média Complexidade - MSE		30.000,00
1.7.1.8.12.1.1.02.02	Componente - Piso Fixo de Média Complexidade - MSE		30.000,00
1.7.1.8.12.1.1.03	Bloco da Proteção Social Básica		330.000,00
1.7.1.8.12.1.1.03.01	Componente - Serviço de Convivência e Fortalecimento de Vínculo - SCFV		200.000,00
1.7.1.8.12.1.1.03.01	Componente - Serviço de Convivência e Fortalecimento de Vínculo - SCFV		200.000,00
1.7.1.8.12.1.1.03.02	Componente - Piso Básico Fixo		130.000,00
1.7.1.8.12.1.1.03.02	Componente - Piso Básico Fixo		130.000,00
1.7.1.8.12.1.1.04	Bloco da Gestão do SUAS		40.000,00
1.7.1.8.12.1.1.04.01	Componente - Índice de Gestão Descentralizada do SUAS		40.000,00
1.7.1.8.12.1.1.04.01	Componente - Índice de Gestão Descentralizada do SUAS		40.000,00
1.7.1.8.12.1.1.05	Bloco da Gestão do Programa Bolsa Família e do Cadastro Único		230.000,00
1.7.1.8.12.1.1.05.01	Índice de Gestão Descentralizada - IGDBF		230.000,00
1.7.1.8.12.1.1.05.01	Índice de Gestão Descentralizada - IGDBF		230.000,00
1.7.1.8.12.1.1.99	Outras Transferências do FNAS		80.000,00
1.7.1.8.12.1.1.99	Outras Transferências do FNAS		80.000,00
1.7.1.8.99	Outras Transferências da União		100.000,00
1.7.1.8.99.1	Outras Transferências da União		100.000,00
1.7.1.8.99.1.1	Outras Transferências da União - Principal		100.000,00
1.7.1.8.99.1.1	Outras Transferências da União - Principal		100.000,00
1.7.2	Transferências dos Estados e do Distrito Federal e de suas Entidades		6.304.800,00
1.7.2.8	Transferências dos Estados - Específicas de Estados, DF e Municípios		6.304.800,00
1.7.2.8.01	Participação na Receita dos Estados		5.292.800,00
1.7.2.8.01.1	Cota-Parte do ICMS		4.560.000,00
1.7.2.8.01.1.1	Cota-Parte do ICMS - Principal		4.560.000,00
1.7.2.8.01.1.1	Cota-Parte do ICMS - Principal		5.700.000,00
1.7.2.8.01.1.1	Cota-Parte do ICMS - Principal		-1.140.000,00
1.7.2.8.01.2	Cota-Parte do IPVA		560.000,00
1.7.2.8.01.2.1	Cota-Parte do IPVA - Principal		560.000,00
1.7.2.8.01.2.1	Cota-Parte do IPVA - Principal		700.000,00
1.7.2.8.01.2.1	Cota-Parte do IPVA - Principal		-140.000,00
1.7.2.8.01.3	Cota-Parte do IPI - Municípios		20.800,00
1.7.2.8.01.3.1	Cota-Parte do IPI - Municípios - Principal		20.800,00
1.7.2.8.01.3.1	Cota-Parte do IPI - Municípios - Principal		26.000,00
1.7.2.8.01.3.1	Cota-Parte do IPI - Municípios - Principal		-5.200,00
1.7.2.8.01.4	Cota-Parte da Contribuição de Intervenção no Domínio Econômico		80.000,00
1.7.2.8.01.4.1	Cota-Parte da Contribuição de Intervenção no Domínio Econômico - Principal		80.000,00
1.7.2.8.01.4.1	Cota-Parte da Contribuição de Intervenção no Domínio Econômico - Principal		80.000,00
1.7.2.8.01.5	Outras Participações na Receita dos Estados		72.000,00
1.7.2.8.01.5.1	Outras Participações na Receita dos Estados - Principal		72.000,00
1.7.2.8.01.5.1	Outras Participações na Receita dos Estados - Principal		72.000,00
1.7.2.8.03	Transferência de Recursos do Estado para Programas de Saúde -- Repasse Fundo a Fundo		140.000,00
1.7.2.8.03.1	Transferência de Recursos do Estado para Programas de Saúde -- Repasse Fundo a Fundo		140.000,00
1.7.2.8.03.1.1	Transferência de Recursos do Estado para Programas de Saúde -- Repasse Fundo a Fundo - Principal		140.000,00
1.7.2.8.03.1.1.01	Tran Rec Est p/Prq Saúde-Rep Fundo a Fundo - Atenção Básica		100.000,00
1.7.2.8.03.1.1.01	Tran Rec Est p/Prq Saúde-Rep Fundo a Fundo - Atenção Básica		100.000,00

Município da Água Preta

PRAÇA DOS TRÊS PODERES, S/N - CENTRO - 55.550-000 - Água Preta/ PE
CNPJ: 10.183.929/0001-57
<http://www.municípiodaágua Preta.pe.gov.br>

Unidade: Água Preta

Chave de Autenticação:
1665-8022-775

Página
1 / 13

Anexo 2 da Lei Nº 4.320/64 - Receitas Segundo as Categorias Econômicas

		RECEITAS	Valores em R\$ - Período: Orçamento/2020
1.7.2.8.03.1.1.02	Tran Rec Est p/Prg Saúde-Rep Fundo a Fundo - MAC	20.000,00	
1.7.2.8.03.1.1.02	Tran Rec Est p/Prg Saúde-Rep Fundo a Fundo - MAC	20.000,00	
1.7.2.8.03.1.1.99	Outras Transferência de Recursos do Estado	20.000,00	
1.7.2.8.03.1.1.99	Outras Transferência de Recursos do Estado	20.000,00	
1.7.2.8.10	Transferência de Convênios dos Estados e do Distrito Federal e de Suas Entidades	600.000,00	
1.7.2.8.10.2	Transferências de Convênio dos Estados Destinadas a Programas de Educação	400.000,00	
1.7.2.8.10.2.1	Transferências de Convênio dos Estados Destinadas a Programas de Educação - Principal	400.000,00	
1.7.2.8.10.2.1.01	Programa a Caminho da Escola	400.000,00	
1.7.2.8.10.2.1.01	Programa a Caminho da Escola	400.000,00	
1.7.2.8.10.9	Outras Transferências de Convênio dos Estados	200.000,00	
1.7.2.8.10.9.1	Outras Transferências de Convênio dos Estados - Principal	200.000,00	
1.7.2.8.10.9.1.99	Outras Transf de Conv dos Estados	200.000,00	
1.7.2.8.10.9.1.99	Outras Transf de Conv dos Estados	200.000,00	
1.7.2.8.99	Outras Transferências dos Estados	272.000,00	
1.7.2.8.99.1	Outras Transferências dos Estados	272.000,00	
1.7.2.8.99.1.1	Outras Transferências dos Estados - Principal	272.000,00	
1.7.2.8.99.1.1.01	FDS - Fundo de Desenvolvimento Social	40.000,00	
1.7.2.8.99.1.1.01	FDS - Fundo de Desenvolvimento Social	40.000,00	
1.7.2.8.99.1.1.99	Outras Transf. dos Estados	232.000,00	
1.7.2.8.99.1.1.99.01	Outras Transf. dos Estados - Assistência Social	42.000,00	
1.7.2.8.99.1.1.99.01	Outras Transf. dos Estados - Assistência Social	42.000,00	
1.7.2.8.99.1.1.99.02	Outras Transf. dos Estados - Prefeitura	190.000,00	
1.7.2.8.99.1.1.99.02	Outras Transf. dos Estados - Prefeitura	190.000,00	
1.7.5	Transferências de Outras Instituições Públicas	19.000.000,00	
1.7.5.8	Transferências de Outras Instituições Públicas - Específicas de Estados, DF e Municípios	19.000.000,00	
1.7.5.8.01	Transferências de Recursos do Fundo de Manutenção e Desenvolvimento da Educação Básica e de Valorização dos Profissionais da Educação - FUNDEB	19.000.000,00	
1.7.5.8.01.1	Transferências de Recursos do Fundo de Manutenção e Desenvolvimento da Educação Básica e de Valorização dos Profissionais da Educação - FUNDEB	19.000.000,00	
1.7.5.8.01.1.1	Transferências de Recursos do Fundo de Manutenção e Desenvolvimento da Educação Básica e de Valorização dos Profissionais da Educação - FUNDEB - Principal	19.000.000,00	
1.7.5.8.01.1.1	Transferências de Recursos do Fundo de Manutenção e Desenvolvimento da Educação Básica e de Valorização dos Profissionais da Educação - FUNDEB - Principal	19.000.000,00	
1.9	Outras Receitas Correntes		746.400,00
1.9.2	Indenizações, Restituições e Ressarcimentos	205.000,00	
1.9.2.2	Restituições	205.000,00	
1.9.2.2.99	Outras Restituições	205.000,00	
1.9.2.2.99.1	Outras Restituições	205.000,00	
1.9.2.2.99.1.1	Outras Restituições - Principal	205.000,00	
1.9.2.2.99.1.1	Outras Restituições - Principal	15.000,00	
1.9.2.2.99.1.1.01	Outras Restituições (PM)	150.000,00	
1.9.2.2.99.1.1.01	Outras Restituições (PM)	150.000,00	
1.9.2.2.99.1.1.02	Outras Restituições (FMS)	10.000,00	
1.9.2.2.99.1.1.02	Outras Restituições (FMS)	10.000,00	
1.9.2.2.99.1.1.03	Outras Restituições (FMAS)	20.000,00	
1.9.2.2.99.1.1.03	Outras Restituições (FMAS)	20.000,00	

Município da Água Preta

PRAÇA DOS TRÊS PODERES, S/N - CENTRO - 55.550-000 - Água Preta/ PE

CNPJ: 10.163.929/0001-57

<http://www.agua-preta.pe.gov.br>

Usuário: Água Preta

Chave de Autenticação
1655-8022-775

Página
1 / 13

Anexo 2 da Lei Nº 4.320/64 - Receitas Segundo as Categorias Econômicas

		RECEITAS	Valores em R\$ - Período: Orçamento/2020	
1.9.2.2.99.1.1.04	Outras Restituições (SAAE)	10.000,00		
1.9.2.2.99.1.1.04	Outras Restituições (SAAE)	10.000,00		
1.9.9	Demais Receitas Correntes	541.400,00		
1.9.9.0.03	Compensações Financeiras entre o Regime Geral e os Regimes Próprios de Previdência dos Servidores	200.000,00		
1.9.9.0.03.1	Compensações Financeiras entre o Regime Geral e os Regimes Próprios de Previdência dos Servidores	200.000,00		
1.9.9.0.03.1.1	Compensações Financeiras entre o Regime Geral e os Regimes Próprios de Previdência dos Servidores - Principal	200.000,00		
1.9.9.0.03.1.1	Compensações Financeiras entre o Regime Geral e os Regimes Próprios de Previdência dos Servidores - Principal	200.000,00		
1.9.9.0.99	Outras Receitas	341.400,00		
1.9.9.0.99.1	Outras Receitas - Primárias	341.400,00		
1.9.9.0.99.1.1	Outras Receitas - Primárias - Principal	135.000,00		
1.9.9.0.99.1.1	Outras Receitas - Primárias - Principal	15.000,00		
1.9.9.0.99.1.1.01	Outras Receitas - PM	100.000,00		
1.9.9.0.99.1.1.01	Outras Receitas - PM	100.000,00		
1.9.9.0.99.1.1.03	Outras Receitas - SAAE	20.000,00		
1.9.9.0.99.1.1.03	Outras Receitas - SAAE	20.000,00		
1.9.9.0.99.1.2	Outras Receitas - Primárias - Multas e Juros	115.600,00		
1.9.9.0.99.1.2.01	Outras Receitas - Primárias - Multas e Juros - SAAE	105.000,00		
1.9.9.0.99.1.2.01	Outras Receitas - Primárias - Multas e Juros - SAAE	105.000,00		
1.9.9.0.99.1.2.02	Outras Receitas - Primárias - Multas e Juros - Prefeitura	10.600,00		
1.9.9.0.99.1.2.02	Outras Receitas - Primárias - Multas e Juros - Prefeitura	10.600,00		
1.9.9.0.99.1.3	Outras Receitas - Primárias - Dívida Ativa	70.000,00		
1.9.9.0.99.1.3	Outras Receitas - Primárias - Dívida Ativa	40.000,00		
1.9.9.0.99.1.3.02	Outras Receitas - Primárias - Dívida Ativa - SAAE	30.000,00		
1.9.9.0.99.1.3.02	Outras Receitas - Primárias - Dívida Ativa - SAAE	30.000,00		
1.9.9.0.99.1.4	Outras Receitas - Primárias - Dívida Ativa - Multas e Juros	20.800,00		
1.9.9.0.99.1.4.01	Outras Receitas - Primárias - Dívida Ativa - Multas e Juros - Prefeitura	10.800,00		
1.9.9.0.99.1.4.01	Outras Receitas - Primárias - Dívida Ativa - Multas e Juros - Prefeitura	10.800,00		
1.9.9.0.99.1.4.02	Outras Receitas - Primárias - Dívida Ativa - Multas e Juros - SAAE	10.000,00		
1.9.9.0.99.1.4.02	Outras Receitas - Primárias - Dívida Ativa - Multas e Juros - SAAE	10.000,00		
2	Receitas de Capital			3.110.000,00
2.1	Operações de Crédito		60.000,00	
2.1.1	Operações de Crédito - Mercado Interno	60.000,00		
2.1.1.9	Outras Operações de Crédito - Mercado Interno	60.000,00		
2.1.1.9.00.1	Outras Operações de Crédito - Mercado Interno	60.000,00		
2.1.1.9.00.1.1	Outras Operações de Crédito - Mercado Interno - Principal	60.000,00		
2.1.1.9.00.1.1	Outras Operações de Crédito - Mercado Interno - Principal	60.000,00		
2.2	Alienação de Bens		50.000,00	
2.2.1	Alienação de Bens Móveis	50.000,00		
2.2.1.3	Alienação de Bens Móveis e Semoventes	50.000,00		
2.2.1.3.00.1	Alienação de Bens Móveis e Semoventes	50.000,00		
2.2.1.3.00.1.1	Alienação de Bens Móveis e Semoventes - Principal	50.000,00		
2.2.1.3.00.1.1	Alienação de Bens Móveis e Semoventes - Principal	50.000,00		
2.4	Transferências de Capital		3.000.000,00	
2.4.1	Transferências da União e de suas Entidades	2.900.000,00		
2.4.1.8	Transferências da União - Específicas de Estados, DF e Municípios	2.900.000,00		

Município da Água Preta

PRAÇA DOS TRÊS PODERES, S/N - CENTRO - 55.550-000 - Água Preta/ PE
 CNPJ: 10.183.979/0001-57
<http://www.agua-preta.pe.gov.br>

Usuário: Água Preta

Chave de Autenticação
1655-8022-775

Página
1 / 13

Anexo 2 da Lei Nº 4.320/64 - Receitas Segundo as Categorias Econômicas

		RECEITAS	Valores em R\$ - Período: Orçamento/2020
2.4.1.8.04	Transferências de Recursos do Sistema Único de Saúde -- SUS - Bloco Investimentos na Rede de Serviços Públicos de Saúde	600.000,00	
2.4.1.8.04.1	Transferências de Recursos do Sistema Único de Saúde -- SUS destinados à Atenção Básica	400.000,00	
2.4.1.8.04.1.1	Transferências de Recursos do SUS - Atenção Básica - Principal	400.000,00	
2.4.1.8.04.1.1.01	Construção e Ampliação de Unidades Básicas de Saúde - UBS	100.000,00	
2.4.1.8.04.1.1.01	Construção e Ampliação de Unidades Básicas de Saúde - UBS	100.000,00	
2.4.1.8.04.1.1.02	Estruturação da Atenção a Saúde Bucal	100.000,00	
2.4.1.8.04.1.1.02	Estruturação da Atenção a Saúde Bucal	100.000,00	
2.4.1.8.04.1.1.03	Estruturação da Rede de Serviços de Atenção Básica de Saúde	200.000,00	
2.4.1.8.04.1.1.03	Estruturação da Rede de Serviços de Atenção Básica de Saúde	200.000,00	
2.4.1.8.04.2	Transferências de Recursos do Sistema Único de Saúde -- SUS destinados à Atenção Especializada	200.000,00	
2.4.1.8.04.2.1	Transferências de Recursos do SUS Destinados À Atenção Especializada - Principal	200.000,00	
2.4.1.8.04.2.1.01	Estruturação de Unidades de Atenção Especializada em Saúde	200.000,00	
2.4.1.8.04.2.1.01	Estruturação de Unidades de Atenção Especializada em Saúde	200.000,00	
2.4.1.8.05	Transferências de Recursos Destinados a Programas de Educação	160.000,00	
2.4.1.8.05.9	Outras transferências destinadas a Programas de Educação	160.000,00	
2.4.1.8.05.9.1	Outras Transferências destinadas a Programas de Educação	160.000,00	
2.4.1.8.05.9.1	Outras Transferências destinadas a Programas de Educação	160.000,00	
2.4.1.8.10	Transferência de Convênios da União e de suas Entidades	2.140.000,00	
2.4.1.8.10.1	Transferências de Convênio da União para o Sistema Único de Saúde -- SUS	100.000,00	
2.4.1.8.10.1.1	Transferências de Convênio da União para o Sistema Único de Saúde -- SUS - Principal	100.000,00	
2.4.1.8.10.1.1	Transferências de Convênio da União para o Sistema Único de Saúde -- SUS - Principal	100.000,00	
2.4.1.8.10.2	Transferências de Convênio da União destinadas a Programas de Educação	100.000,00	
2.4.1.8.10.2.1	Transferências de Convênio da União destinadas a Programas de Educação - Principal	100.000,00	
2.4.1.8.10.2.1.01	Transf Conv da União Progs Educação - Prefeitura	100.000,00	
2.4.1.8.10.2.1.01	Transf Conv da União Progs Educação - Prefeitura	100.000,00	
2.4.1.8.10.9	Outras Transferências de Convênios da União	1.940.000,00	
2.4.1.8.10.9.1	Outras Transferências de Convênios da União - Principal	1.940.000,00	
2.4.1.8.10.9.1.01	Transf Conv União desta Assistência Social	100.000,00	
2.4.1.8.10.9.1.01	Transf Conv União desta Assistência Social	100.000,00	
2.4.1.8.10.9.1.99	Outras Transferência de Convênios da União	1.840.000,00	
2.4.1.8.10.9.1.99	Outras Transferência de Convênios da União	1.840.000,00	
2.4.2	Transferências dos Estados e do Distrito Federal e de suas Entidades	100.000,00	
2.4.2.8	Transferências dos Estados, Distrito Federal, e de suas Entidades	100.000,00	
2.4.2.8.10	Transferências de Convênios dos Estados e do Distrito Federal e de suas Entidades	100.000,00	
2.4.2.8.10.9	Outras Transferências de Convênio dos Estados	100.000,00	
2.4.2.8.10.9.1	Outras Transferências de Convênio dos Estados - Principal	100.000,00	
2.4.2.8.10.9.1	Outras Transferências de Convênio dos Estados - Principal	100.000,00	
2.4.2.8.10.9.1	Outras Transferências de Convênio dos Estados - Principal	100.000,00	
7	Receitas Correntes Intraorçamentárias		6.646.000,00
7.2	Contribuições - Intraorçamentária		6.646.000,00
7.2.1	Contribuições Sociais - Intraorçamentária	6.646.000,00	
7.2.1.8	Contribuições Sociais específicas de Estados, DF, Municípios - Intraorçamentária	6.646.000,00	
7.2.1.8.03	CPSSS Patronal - Servidor Civil - Especifico de EST/DF/MUN - Intraorçamentária	4.499.000,00	
7.2.1.8.03.1	CPSSS Patronal - Servidor Civil Ativo - Intraorçamentária	4.499.000,00	
7.2.1.8.03.1.1	Contribuição de Patronal de Servidor Ativo Civil para o RPPS - Principal	4.479.000,00	
7.2.1.8.03.1.1.01	Contribuição de Patronal - Prefeitura Municipal	3.287.000,00	

Município da Água Preta

PRAÇA DOS TRÊS PODERES, S/N - CENTRO - 55.590-000 - Água Preta/ PE
 CNPJ: 10.183.929/0001-57
<http://www.agua-preta.pe.gov.br/>

Usuário: Água Preta	Chave de Autenticação 1655-8022-775	Página 1 / 13
---------------------	--	------------------

Anexo 2 da Lei N° 4.320/64 - Receitas Segundo as Categorias Econômicas

		RECEITAS	Valores em R\$ - Período: Orçamento/2020
7.2.1.8.03.1.1.01	Contribuição de Patronal - Prefeitura Municipal		3.287.000,00
7.2.1.8.03.1.1.02	Contribuição de Patronal - Fundo Municipal de Saúde		931.000,00
7.2.1.8.03.1.1.02	Contribuição de Patronal - Fundo Municipal de Saúde		931.000,00
7.2.1.8.03.1.1.03	Contribuição de Patronal - Fundo Municipal de Assistência Social		30.000,00
7.2.1.8.03.1.1.03	Contribuição de Patronal - Fundo Municipal de Assistência Social		30.000,00
7.2.1.8.03.1.1.04	Contribuição de Patronal - Câmara Municipal		32.000,00
7.2.1.8.03.1.1.04	Contribuição de Patronal - Câmara Municipal		32.000,00
7.2.1.8.03.1.1.05	Contribuição de Patronal - Autarquia		199.000,00
7.2.1.8.03.1.1.05	Contribuição de Patronal - Autarquia		199.000,00
7.2.1.8.03.1.3	Contribuição Servidor - Multas e Juros		10.000,00
7.2.1.8.03.1.3	Contribuição Servidor - Multas e Juros		10.000,00
7.2.1.8.03.1.4	Contribuição do Patronal - Multas e Juros		10.000,00
7.2.1.8.03.1.4	Contribuição do Patronal - Multas e Juros		10.000,00
7.2.1.8.04	CPSSS Patronal - Parcelamentos - Específico de EST/DF/MUN - Intraorçamentária		2.147.000,00
7.2.1.8.04.1	Contribuição de Parcelamento Patronal		2.147.000,00
7.2.1.8.04.1.1	Contribuição de Parcelamento RPPS - Intraorçamentária - Contribuição Patronal		1.607.000,00
7.2.1.8.04.1.1.01	Contribuição de Parcelamento RPPS - Intraorçamentária - Contribuição Patronal nº0068/2018		23.000,00
7.2.1.8.04.1.1.01	Contribuição de Parcelamento RPPS - Intraorçamentária - Contribuição Patronal nº0068/2018		23.000,00
7.2.1.8.04.1.1.03	Contribuição de Parcelamento RPPS - Intraorçamentária - Contribuição Patronal nº00497/2018		1.584.000,00
7.2.1.8.04.1.1.03	Contribuição de Parcelamento RPPS - Intraorçamentária - Contribuição Patronal nº00497/2018		1.584.000,00
7.2.1.8.04.1.2	Multas e Juros - Parcelamento - Contribuição Patronal		540.000,00
7.2.1.8.04.1.2.01	Multas e Juros - Parcelamento - Contribuição Patronal nº0068/2018		16.000,00
7.2.1.8.04.1.2.01	Multas e Juros - Parcelamento - Contribuição Patronal nº0068/2018		16.000,00
7.2.1.8.04.1.2.03	Multas e Juros - Parcelamento - Contribuição Patronal nº00497/2018		524.000,00
7.2.1.8.04.1.2.03	Multas e Juros - Parcelamento - Contribuição Patronal nº00497/2018		524.000,00
TOTAL GERAL			94.659.000,00

Resumo		
Impostos, Taxas e Contribuições de Melhoria		3.560.800,00
Contribuições		3.722.000,00
Receita Patrimonial		372.000,00
Receita de Serviços		2.935.000,00
Transferências Correntes		73.566.800,00
Outras Receitas Correntes		746.400,00
Total das Receitas Correntes		84.903.000,00
Operações de Crédito		60.000,00
Alienação de Bens		50.000,00
Transferências de Capital		3.000.000,00
Total das Receitas de Capital		3.110.000,00
Contribuições - Intraorçamentária		6.646.000,00
Total das Receitas Correntes Intra-Orçamentárias		6.646.000,00
Total das Receitas de Capital Intra-Orçamentárias		
Recursos Arrecadados em Exercícios Anteriores		
TOTAL GERAL		94.659.000,00

22

Município da Água Preta

PRAÇA DOS TRÊS PODERES, S/N - CENTRO - 55.550-000 - Água Preta/ PE
CNPJ: 10.183.929/0001-57
<http://www.aguepretape.gov.br>

Usuário: Água Preta	Chave de Autenticação 1655-8022-775	Página 1 / 13
---------------------	--	------------------

Anexo 2 da Lei N° 4.320/64 - Receitas Segundo as Categorias Econômicas

RECEITAS

Valores em R\$ - Período: Orçamento/2020

Entidades Consolidadas: Prefeitura Municipal da Água Preta, Fundo Municipal de Saúde da Água Preta, Fundo Municipal de Assistência Social da Água Preta, Câmara Municipal de Vereadores (Dados até 2016), Instituto de Previdência dos Servidores Municipais da Água Preta, Serviço Autônomo de Água e Esgoto da Água Preta - SAAE (Dados até 31/12/2016), Instituto de Previdência dos Servidores Municipais da Água Preta, Fundo Municipal de Educação da Água Preta, Câmara Municipal de Vereadores, Serviço Autônomo de Água e Esgoto da Água Preta

AS

224

Município da Água Preta

PRAÇA DOS TRÊS PODERES, S/N - CENTRO - 55.290-000 - Água Preta/ PE
 CNPJ: 10.183.979/0001-57
<http://www.aguaopretape.gov.br>

Unidade: Água Preta	Chave de Autenticação: 1341-6360-649	Página: 1 / 14
---------------------	--------------------------------------	----------------

Anexo 2 da Lei Nº 4.320/64 - Despesas Segundo as Categorias Econômicas

		DESPESAS		Valores em R\$ - Período: Orçamento/2020	
3.3.90.30	Material de Consumo	38.000,00			
3.3.90.31	Premiações Culturais, Artísticas, Científicas, Desportivas e Outras	3.000,00			
3.3.90.32	Material, Bem ou Serviço para Distribuição Gratuita	1.000,00			
3.3.90.33	Passagens e Despesas com Locomoção	4.000,00			
3.3.90.36	Outros Serviços de Terceiros - Pessoa Física	20.000,00			
3.3.90.39	Outros Serviços de Terceiros - Pessoa Jurídica	153.000,00			
3.3.90.47	Obrigações Tributárias e Contributivas	3.000,00			
4	Despesas de Capital				7.000,00
4.4	Investimentos			7.000,00	
4.4.90	Aplicações Diretas	7.000,00			
4.4.90.52	Equipamentos e Material Permanente	7.000,00			
		Total da Unidade Orçamentária:		1.704.000,00	

Unidade Orçamentária: 2002 - SECRETARIA EXECUTIVA MUNICIPAL DE ADMINISTRAÇÃO E GESTÃO DO PATRIMÔNIO

Código	Especificação	Desdobramento	Fonte	Categoria econômica
3	Despesas Correntes			1.769.000,00
3.1	Pessoal e Encargos Sociais		820.000,00	
3.1.90	Aplicações Diretas	748.000,00		
3.1.90.04	Contratação por Tempo Determinado	20.000,00		
3.1.90.11	Vencimentos e Vantagens Fixas - Pessoal Civil	450.000,00		
3.1.90.13	Obrigações Patronais	60.000,00		
3.1.90.16	Outras Despesas Variáveis - Pessoal Civil	3.000,00		
3.1.90.59	Pensões Especiais	80.000,00		
3.1.90.92	Despesas de Exercícios Anteriores	3.000,00		
3.1.90.94	Indenizações e Restituições Trabalhistas	130.000,00		
3.1.90.96	Resarcimento de Despesas de Pessoal Requisitado	2.000,00		
3.1.91	Aplicação Direta Decorrente de Operação entre Órgãos, Fundos e Entidades Integrantes dos Orçamentos Fiscal e da Seguridade Social	72.000,00		
3.1.91.13	Obrigações Patronais	70.000,00		
3.1.91.92	Despesas de Exercícios Anteriores	2.000,00		
3.3	Outras Despesas Correntes		949.000,00	
3.3.50	Transferências a Instituições Privadas sem Fins Lucrativos	23.000,00		
3.3.50.41	Contribuições	20.000,00		
3.3.50.43	Subvenções Sociais	3.000,00		
3.3.71	Transferências a Consórcios Públicos mediante contrato de rateio	5.000,00		
3.3.71.70	Rateio pela Participação em Consórcio Público	5.000,00		
3.3.90	Aplicações Diretas	921.000,00		
3.3.90.14	Diárias - Civil	4.000,00		
3.3.90.30	Material de Consumo	121.000,00		
3.3.90.33	Passagens e Despesas com Locomoção	2.000,00		
3.3.90.34	Outras Despesas de Pessoal decorrentes de Contratos de Terceirização	5.000,00		
3.3.90.35	Serviços de Consultoria	360.000,00		
3.3.90.36	Outros Serviços de Terceiros - Pessoa Física	33.000,00		
3.3.90.37	Locação de Mão-de-Obra	2.000,00		
3.3.90.39	Outros Serviços de Terceiros - Pessoa Jurídica	344.000,00		
3.3.90.47	Obrigações Tributárias e Contributivas	20.000,00		
3.3.90.92	Despesas de Exercícios Anteriores	30.000,00		

Município da Água Preta

PRAÇA DOS TRÊS PODERES, S/N - CENTRO - 55.550-000 - Água Preta/ PE
 CNPJ: 10.183.929/0001-57
<http://www.aguaapreta.gov.br>

Unidade: Água Preta

Chave de Autenticação
1344-6360-649

Página
1 / 14

Anexo 2 da Lei N° 4.320/64 - Despesas Segundo as Categorias Econômicas

DESPESAS		Valores em R\$ - Período: Orçamento/2020	
4	Despesas de Capital		67.000,00
4.4	Investimentos		67.000,00
4.4.90	Aplicações Diretas	67.000,00	
4.4.90.52	Equipamentos e Material Permanente	67.000,00	
		Total da Unidade Orçamentária: 1.836.000,00	

Unidade Orçamentária: 2003 - SECRETARIA EXECUTIVA MUNICIPAL DE FINANÇAS PÚBLICAS

Código	Especificação	Desdobramento	Fonte	Categoria econômica
3	Despesas Correntes			3.152.000,00
3.1	Pessoal e Encargos Sociais		650.000,00	
3.1.90	Aplicações Diretas	624.000,00		
3.1.90.04	Contratação por Tempo Determinado	10.000,00		
3.1.90.11	Vencimentos e Vantagens Fixas - Pessoal Civil	150.000,00		
3.1.90.13	Obrigações Patronais	33.000,00		
3.1.90.91	Sentenças Judiciais	300.000,00		
3.1.90.92	Despesas de Exercícios Anteriores	1.000,00		
3.1.90.94	Indenizações e Restituições Trabalhistas	130.000,00		
3.1.91	Aplicação Direta Decorrente de Operação entre Órgãos, Fundos e Entidades Integrantes dos Orçamentos Fiscal e da Seguridade Social	26.000,00		
3.1.91.13	Obrigações Patronais	25.000,00		
3.1.91.92	Despesas de Exercícios Anteriores	1.000,00		
3.2	Juros e Encargos da Dívida		584.000,00	
3.2.90	Aplicações Diretas	51.000,00		
3.2.90.21	Juros sobre a Dívida por Contrato	10.000,00		
3.2.90.22	Outros Encargos sobre a Dívida por Contrato	41.000,00		
3.2.91	Aplicação Direta Decorrente de Operação entre Órgãos, Fundos e Entidades Integrantes dos Orçamentos Fiscal e da Seguridade Social	533.000,00		
3.2.91.21	Juros sobre a Dívida por Contrato	10.000,00		
3.2.91.22	Outros Encargos sobre a Dívida por Contrato	523.000,00		
3.3	Outras Despesas Correntes		1.918.000,00	
3.3.90	Aplicações Diretas	1.908.000,00		
3.3.90.14	Diárias - Civil	3.000,00		
3.3.90.30	Material de Consumo	23.000,00		
3.3.90.31	Premiações Culturais, Artísticas, Científicas, Desportivas e Outras	2.000,00		
3.3.90.33	Passagens e Despesas com Locomoção	1.000,00		
3.3.90.35	Serviços de Consultoria	5.000,00		
3.3.90.36	Outros Serviços de Terceiros - Pessoa Física	16.000,00		
3.3.90.39	Outros Serviços de Terceiros - Pessoa Jurídica	225.000,00		
3.3.90.47	Obrigações Tributárias e Contributivas	803.000,00		
3.3.90.91	Sentenças Judiciais	800.000,00		
3.3.90.92	Despesas de Exercícios Anteriores	15.000,00		
3.3.90.93	Indenizações e Restituições	15.000,00		
3.3.91	Aplicação Direta Decorrente de Operação entre Órgãos, Fundos e Entidades Integrantes dos Orçamentos Fiscal e da Seguridade Social	10.000,00		
3.3.91.97	Aporte para Cobertura do Déficit Atuarial do RPPS	10.000,00		
4	Despesas de Capital			2.247.000,00
4.4	Investimentos		15.000,00	

Município da Água Preta

PRAÇA DOS TRÊS PODERES, S/N - CENTRO - 55.590-000 - Água Preta/ PE
CNPJ: 10.183.929/0001-57
<http://www.aguaapretapevix.br>

Unidade: Água Preta	Chave de Autenticação: 13M-6360-648	Página: 1 / 14
---------------------	-------------------------------------	----------------

Anexo 2 da Lei Nº 4.320/64 - Despesas Segundo as Categorias Econômicas

DESPESAS		Valores em R\$ - Período: Orçamento/2020	
4.4.90	Aplicações Diretas	15.000,00	
4.4.90.52	Equipamentos e Material Permanente	15.000,00	
4.6	Amortização da Dívida		2.232.000,00
4.6.90	Aplicações Diretas	755.000,00	
4.6.90.71	Principal da Dívida Contratual Resgatado	755.000,00	
4.6.91	Aplicação Direta Decorrente de Operação entre Órgãos, Fundos e Entidades Integrantes dos Orçamentos Fiscal e da Seguridade Social	1.477.000,00	
4.6.91.71	Principal da Dívida Contratual Resgatado	1.477.000,00	
9	Reserva de Contingência		3.915.000,00
9.9	Reserva de Contingência		3.915.000,00
9.9.99	A Definir	3.915.000,00	
9.9.99.99	A Classificar	3.915.000,00	
		Total da Unidade Orçamentária: 9.314.000,00	

Unidade Orçamentária: 2004 - SECRETARIA EXECUTIVA MUNICIPAL DE GOVERNO, ARTICULAÇÃO E DEFESA SOCIAL

Código	Especificação	Desdobramento	Fonte	Categoria econômica
3	Despesas Correntes			1.641.000,00
3.1	Pessoal e Encargos Sociais		1.501.000,00	
3.1.90	Aplicações Diretas	1.323.000,00		
3.1.90.04	Contratação por Tempo Determinado	10.000,00		
3.1.90.11	Vencimentos e Vantagens Fixas - Pessoal Civil	1.000.000,00		
3.1.90.13	Obrigações Patronais	65.000,00		
3.1.90.94	Indenizações e Restituições Trabalhistas	248.000,00		
3.1.91	Aplicação Direta Decorrente de Operação entre Órgãos, Fundos e Entidades Integrantes dos Orçamentos Fiscal e da Seguridade Social	178.000,00		
3.1.91.13	Obrigações Patronais	178.000,00		
3.3	Outras Despesas Correntes		140.000,00	
3.3.90	Aplicações Diretas	140.000,00		
3.3.90.14	Diárias - Civil	2.000,00		
3.3.90.30	Material de Consumo	25.000,00		
3.3.90.31	Premiações Culturais, Artísticas, Científicas, Desportivas e Outras	1.000,00		
3.3.90.32	Material, Bem ou Serviço para Distribuição Gratuita	1.000,00		
3.3.90.33	Passagens e Despesas com Locomoção	1.000,00		
3.3.90.36	Outros Serviços de Terceiros - Pessoa Física	15.000,00		
3.3.90.39	Outros Serviços de Terceiros - Pessoa Jurídica	94.000,00		
3.3.90.47	Obrigações Tributárias e Contributivas	1.000,00		
4	Despesas de Capital			77.000,00
4.4	Investimentos		77.000,00	
4.4.90	Aplicações Diretas	77.000,00		
4.4.90.51	Obras e Instalações	60.000,00		
4.4.90.52	Equipamentos e Material Permanente	17.000,00		
		Total da Unidade Orçamentária:		1.718.000,00

Unidade Orçamentária: 2005 - SECRETARIA EXECUTIVA MUNICIPAL DE INFRAESTRUTURA E TRANSITO

Código	Especificação	Desdobramento	Fonte	Categoria econômica
3	Despesas Correntes			4.352.000,00
3.1	Pessoal e Encargos Sociais		2.090.000,00	
3.1.90	Aplicações Diretas	1.880.000,00		

Município da Água Preta

PRAÇA DOS TRÊS PODERES, S/N - CENTRO - 55.550-000 - Água Preta/ PE
 CNPJ: 10.183.529/0001-57
<http://www.aguaapreta.gov.br>

Unidade: Água Preta	Chave de Autenticação 134-626-649	Página 1 / 14
---------------------	--------------------------------------	------------------

Anexo 2 da Lei Nº 4.320/64 - Despesas Segundo as Categorias Econômicas

DESPESAS

Valores em R\$ - Período: Orçamento/2020

3.1.90.04	Contratação por Tempo Determinado	30.000,00		
3.1.90.11	Vencimentos e Vantagens Fixas – Pessoal Civil	1.520.000,00		
3.1.90.13	Obrigações Patronais	150.000,00		
3.1.90.94	Indenizações e Restituições Trabalhistas	180.000,00		
3.1.91	Aplicação Direta Decorrente de Operação entre Órgãos, Fundos e Entidades Integrantes dos Orçamentos Fiscal e da Seguridade Social	210.000,00		
3.1.91.13	Obrigações Patronais	210.000,00		
3.3	Outras Despesas Correntes		2.262.000,00	
3.3.90	Aplicações Diretas	2.262.000,00		
3.3.90.14	Díárias – Civil	2.000,00		
3.3.90.30	Material de Consumo	733.000,00		
3.3.90.32	Material, Bem ou Serviço para Distribuição Gratuita	20.000,00		
3.3.90.33	Passagens e Despesas com Locomoção	1.000,00		
3.3.90.34	Outras Despesas de Pessoal decorrentes de Contratos de Terceirização	5.000,00		
3.3.90.36	Outros Serviços de Terceiros – Pessoa Física	84.000,00		
3.3.90.37	Locação de Mão-de-Obra	3.000,00		
3.3.90.39	Outros Serviços de Terceiros - Pessoa Jurídica	1.404.000,00		
3.3.90.47	Obrigações Tributárias e Contributivas	10.000,00		
4	Despesas de Capital			2.360.000,00
4.4	Investimentos		2.349.000,00	
4.4.90	Aplicações Diretas	2.349.000,00		
4.4.90.51	Obras e Instalações	2.259.000,00		
4.4.90.52	Equipamentos e Material Permanente	70.000,00		
4.4.90.61	Aquisição de Imóveis	20.000,00		
4.5	Inversões Financeiras		11.000,00	
4.5.90	Aplicações Diretas	11.000,00		
4.5.90.61	Aquisição de Imóveis	11.000,00		
Total da Unidade Orçamentária:			6.712.000,00	

Unidade Orçamentária: 2006 - SECRETARIA EXECUTIVA MUNICIPAL DE DESENVOLVIMENTO RURAL E MEIO AMBIENTE

Código	Especificação	Desdobramento	Fonte	Categoria econômica
3	Despesas Correntes			653.000,00
3.1	Pessoal e Encargos Sociais		175.000,00	
3.1.90	Aplicações Diretas	150.000,00		
3.1.90.04	Contratação por Tempo Determinado	15.000,00		
3.1.90.11	Vencimentos e Vantagens Fixas – Pessoal Civil	70.000,00		
3.1.90.13	Obrigações Patronais	20.000,00		
3.1.90.94	Indenizações e Restituições Trabalhistas	45.000,00		
3.1.91	Aplicação Direta Decorrente de Operação entre Órgãos, Fundos e Entidades Integrantes dos Orçamentos Fiscal e da Seguridade Social	25.000,00		
3.1.91.13	Obrigações Patronais	25.000,00		
3.3	Outras Despesas Correntes		478.000,00	
3.3.50	Transferências a Instituições Privadas sem Fins Lucrativos	100.000,00		
3.3.50.41	Contribuições	100.000,00		
3.3.71	Transferências a Consórcios Públicos mediante contrato de rateio	30.000,00		
3.3.71.70	Rateio pela Participação em Consórcio Público	30.000,00		
3.3.90	Aplicações Diretas	348.000,00		

Município da Água Preta

PRAÇA DOS TRÊS PODERES, S/N - CENTRO - 55.550-000 - Água Preta/ PE
 CNPJ: 10.183.929/0001-57
<http://www.agua Preta.pe.gov.br>

Usuário: Água Preta

Chave de Autenticação
1344-6360-646

Página
1 / 14

Anexo 2 da Lei Nº 4.320/64 - Despesas Segundo as Categorias Econômicas

		DESPESAS		Valores em R\$ - Período: Orçamento/2020	
3.3.90.14	Diárias - Civil		1.000,00		
3.3.90.30	Material de Consumo		128.000,00		
3.3.90.32	Material, Bem ou Serviço para Distribuição Gratuita		5.000,00		
3.3.90.33	Passagens e Despesas com Locomoção		1.000,00		
3.3.90.36	Outros Serviços de Terceiros - Pessoa Física		27.000,00		
3.3.90.39	Outros Serviços de Terceiros - Pessoa Jurídica		183.000,00		
3.3.90.47	Obrigações Tributárias e Contributivas		3.000,00		
4	Despesas de Capital				91.000,00
4.4	Investimentos			91.000,00	
4.4.90	Aplicações Diretas		91.000,00		
4.4.90.51	Obras e Instalações		40.000,00		
4.4.90.52	Equipamentos e Material Permanente		51.000,00		
				Total da Unidade Orçamentária:	744.000,00

Unidade Orçamentária: 2007 - SECRETARIA EXECUTIVA MUNICIPAL DE EDUCAÇÃO, ESPORTES E CULTURA

Código	Especificação	Desdobramento	Fonte	Categoria econômica
3	Despesas Correntes			6.964.300,00
3.1	Pessoal e Encargos Sociais		1.032.000,00	
3.1.90	Aplicações Diretas	952.000,00		
3.1.90.04	Contratação por Tempo Determinado	110.000,00		
3.1.90.11	Vencimentos e Vantagens Fixas - Pessoal Civil	560.000,00		
3.1.90.13	Obrigações Patronais	138.000,00		
3.1.90.16	Outras Despesas Variáveis - Pessoal Civil	3.000,00		
3.1.90.92	Despesas de Exercícios Anteriores	2.000,00		
3.1.90.94	Indenizações e Restituições Trabalhistas	137.000,00		
3.1.90.96	Resarcimento de Despesas de Pessoal Requisitado	2.000,00		
3.1.91	Aplicação Direta Decorrente de Operação entre Órgãos, Fundos e Entidades Integrantes dos Orçamentos Fiscal e da Seguridade Social	80.000,00		
3.1.91.13	Obrigações Patronais	78.000,00		
3.1.91.92	Despesas de Exercícios Anteriores	2.000,00		
3.3	Outras Despesas Correntes		5.932.300,00	
3.3.50	Transferências a Instituições Privadas sem Fins Lucrativos	117.000,00		
3.3.50.41	Contribuições	7.000,00		
3.3.50.43	Subvenções Sociais	110.000,00		
3.3.90	Aplicações Diretas	5.815.300,00		
3.3.90.14	Diárias - Civil	32.000,00		
3.3.90.18	Auxílio Financeiro a Estudantes	10.000,00		
3.3.90.30	Material de Consumo	2.611.300,00		
3.3.90.31	Premiações Culturais, Artísticas, Científicas, Desportivas e Outras	20.000,00		
3.3.90.32	Material, Bem ou Serviço para Distribuição Gratuita	188.000,00		
3.3.90.33	Passagens e Despesas com Locomoção	18.000,00		
3.3.90.34	Outras Despesas de Pessoal decorrentes de Contratos de Terceirização	3.000,00		
3.3.90.35	Serviços de Consultoria	100.000,00		
3.3.90.36	Outros Serviços de Terceiros - Pessoa Física	297.000,00		
3.3.90.37	Locação de Mão-de-Obra	2.000,00		
3.3.90.39	Outros Serviços de Terceiros - Pessoa Jurídica	2.480.000,00		
3.3.90.47	Obrigações Tributárias e Contributivas	44.000,00		

Município da Água Preta

PRAÇA DOS TRÊS PODERES, S/N - CENTRO - 55.530-000 - Água Preta/ PE
 CNPJ: 10.183.929/0001-57
<http://www.agua-preta.gov.br>

Unidade: Água Preta

Chave de Autenticação
1344-0300-649

Página
1 / 14

Anexo 2 da Lei Nº 4.320/64 - Despesas Segundo as Categorias Econômicas

DESPESAS		Valores em R\$ - Período: Orçamento/2020		
3.3.90.48	Outros Auxílios Financeiros a Pessoas Físicas	2.000,00		
3.3.90.92	Despesas de Exercícios Anteriores	5.000,00		
3.3.90.93	Indenizações e Restituições	3.000,00		
4	Despesas de Capital			1.385.000,00
4.4	Investimentos		1.385.000,00	
4.4.90	Aplicações Diretas	1.385.000,00		
4.4.90.51	Obras e Instalações	740.000,00		
4.4.90.52	Equipamentos e Material Permanente	575.000,00		
4.4.90.61	Aquisição de Imóveis	70.000,00		
Total da Unidade Orçamentária:				8.349.300,00

Unidade Orçamentária: 2009 - SECRETARIA EXECUTIVA MUNICIPAL DE SAUDE

Código	Especificação	Desdobramento	Fonte	Categoria econômica
3	Despesas Correntes			1.000.000,00
3.3	Outras Despesas Correntes		1.000.000,00	
3.3.90	Aplicações Diretas	1.000.000,00		
3.3.90.30	Material de Consumo	537.000,00		
3.3.90.36	Outros Serviços de Terceiros - Pessoa Física	206.000,00		
3.3.90.39	Outros Serviços de Terceiros - Pessoa Jurídica	257.000,00		
Total da Unidade Orçamentária:				1.000.000,00
Total da Unidade Gestora:				31.377.300,00

Unidade Gestora: 1322 - Serviço Autônomo de Água e Esgoto de Água Preta

Unidade Orçamentária: 6001 - SERVIÇO AUTÔNOMO DE ÁGUA E ESGOTO DA ÁGUA PRETA

Código	Especificação	Desdobramento	Fonte	Categoria econômica
3	Despesas Correntes			2.905.000,00
3.1	Pessoal e Encargos Sociais		1.574.000,00	
3.1.90	Aplicações Diretas	1.354.000,00		
3.1.90.04	Contratação por Tempo Determinado	105.000,00		
3.1.90.11	Vencimentos e Vantagens Fixas - Pessoal Civil	875.000,00		
3.1.90.13	Obrigações Patronais	69.000,00		
3.1.90.91	Sentenças Judiciais	5.000,00		
3.1.90.92	Despesas de Exercícios Anteriores	5.000,00		
3.1.90.94	Indenizações e Restituições Trabalhistas	295.000,00		
3.1.91	Aplicação Direta Decorrente de Operação entre Órgãos, Fundos e Entidades Integrantes dos Orçamentos Fiscal e da Seguridade Social	220.000,00		
3.1.91.13	Obrigações Patronais	219.000,00		
3.1.91.92	Despesas de Exercícios Anteriores	1.000,00		
3.2	Juros e Encargos da Dívida		4.000,00	
3.2.90	Aplicações Diretas	2.000,00		
3.2.90.21	Juros sobre a Dívida por Contrato	1.000,00		
3.2.90.22	Outros Encargos sobre a Dívida por Contrato	1.000,00		
3.2.91	Aplicação Direta Decorrente de Operação entre Órgãos, Fundos e Entidades Integrantes dos Orçamentos Fiscal e da Seguridade Social	2.000,00		
3.2.91.21	Juros sobre a Dívida por Contrato	1.000,00		
3.2.91.22	Outros Encargos sobre a Dívida por Contrato	1.000,00		
3.3	Outras Despesas Correntes		1.327.000,00	
3.3.90	Aplicações Diretas	1.327.000,00		

Município da Água Preta

PRAÇA DOS TRÊS PODERES, S/N - CENTRO - 55.590-000 - Água Preta/ PE
 CNPJ: 10.183.929/0001-57
<http://www.agua-preta.pe.gov.br>

Unidade: Água Preta

Chave de Autenticação
1344-6360-649

Página
1 / 14

Anexo 2 da Lei Nº 4.320/64 - Despesas Segundo as Categorias Econômicas

DESPESAS

Valores em R\$ - Período: Orçamento/2020

3.3.90.14	Diárias - Civil	6.000,00		
3.3.90.30	Material de Consumo	420.000,00		
3.3.90.33	Passagens e Despesas com Locomoção	3.000,00		
3.3.90.34	Outras Despesas de Pessoal decorrentes de Contratos de Terceirização	5.000,00		
3.3.90.35	Serviços de Consultoria	100.000,00		
3.3.90.36	Outros Serviços de Terceiros - Pessoa Física	190.000,00		
3.3.90.39	Outros Serviços de Terceiros - Pessoa Jurídica	566.000,00		
3.3.90.47	Obrigações Tributárias e Contributivas	22.000,00		
3.3.90.91	Sentenças Judiciais	1.000,00		
3.3.90.92	Despesas de Exercícios Anteriores	12.000,00		
3.3.90.93	Indenizações e Restituições	2.000,00		
4	Despesas de Capital			185.000,00
4.4	Investimentos		105.000,00	
4.4.90	Aplicações Diretas	105.000,00		
4.4.90.51	Obras e Instalações	60.000,00		
4.4.90.52	Equipamentos e Material Permanente	35.000,00		
4.4.90.61	Aquisição de Imóveis	10.000,00		
4.6	Amortização da Dívida		80.000,00	
4.6.90	Aplicações Diretas	30.000,00		
4.6.90.71	Principal da Dívida Contratual Resgatado	30.000,00		
4.6.91	Aplicação Direta decorrente de Operação entre Órgãos, Fundos e Entidades Integrantes dos Orçamentos Fiscal e da Seguridade Social	50.000,00		
4.6.91.71	Principal da Dívida Contratual Resgatado	50.000,00		
		Total da Unidade Orçamentária:		3.090.000,00

Total da Unidade Gestora: 3.090.000,00

Unidade Gestora: 2 - Fundo Municipal de Saúde da Água Preta

Unidade Orçamentária: 3001 - SECRETARIA EXECUTIVA MUNICIPAL DE SAÚDE

Código	Especificação	Desdobramento	Fonte	Categoria econômica
3	Despesas Correntes			3.000,00
3.3	Outras Despesas Correntes		3.000,00	
3.3.90	Aplicações Diretas	3.000,00		
3.3.90.30	Material de Consumo	1.000,00		
3.3.90.36	Outros Serviços de Terceiros - Pessoa Física	1.000,00		
3.3.90.39	Outros Serviços de Terceiros - Pessoa Jurídica	1.000,00		
		Total da Unidade Orçamentária:		3.000,00

Unidade Orçamentária: 3002 - FUNDO MUNICIPAL DE SAÚDE

Código	Especificação	Desdobramento	Fonte	Categoria econômica
3	Despesas Correntes			19.672.000,00
3.1	Pessoal e Encargos Sociais		12.135.000,00	
3.1.90	Aplicações Diretas	11.180.000,00		
3.1.90.04	Contratação por Tempo Determinado	4.695.000,00		
3.1.90.11	Vencimentos e Vantagens Fixas - Pessoal Civil	4.380.000,00		
3.1.90.13	Obrigações Patronais	1.080.000,00		
3.1.90.16	Outras Despesas Variáveis - Pessoal Civil	13.000,00		
3.1.90.92	Despesas de Exercícios Anteriores	29.000,00		

Município da Água Preta

PRAÇA DOS TRÊS PODERES, S/N - CENTRO - 55.590-000 - Água Preta/ PE
 CNPJ: 10.183.929/0001-57
<http://www.agua-preta.ce.gov.br>

Unidade: Água Preta

Chave de Autenticação
1344-6360-649

Página
1 / 14

Anexo 2 da Lei Nº 4.320/64 - Despesas Segundo as Categorias Econômicas

DESPESAS		Valores em R\$ - Período: Orçamento/2020	
4.5	Inversões Financeiras		10.000,00
4.5.90	Aplicações Diretas	10.000,00	
4.5.90.61	Aquisição de Imóveis	10.000,00	
4.6	Amortização da Dívida		130.000,00
4.6.90	Aplicações Diretas	50.000,00	
4.6.90.71	Principal da Dívida Contratual Resgatado	50.000,00	
4.6.91	Aplicação Direta Decorrente de Operação entre Órgãos, Fundos e Entidades Integrantes dos Orçamentos Fiscal e da Seguridade Social	80.000,00	
4.6.91.71	Principal da Dívida Contratual Resgatado	80.000,00	
		Total da Unidade Orçamentária:	21.420.000,00
		Total da Unidade Gestora:	21.423.000,00

Unidade Gestora: 3 - Fundo Municipal de Assistência Social de Água Preta

Unidade Orçamentária: 4001 - SECRETARIA EXECUTIVA MUNICIPAL DE DESENVOLVIMENTO SOCIAL, CIDADANIA E DIREITOS HUMANOS

Código	Especificação	Desdobramento	Fonte	Categoria econômica
3	Despesas Correntes			556.000,00
3.1	Pessoal e Encargos Sociais		325.000,00	
3.1.90	Aplicações Diretas	302.000,00		
3.1.90.04	Contratação por Tempo Determinado	50.000,00		
3.1.90.11	Vencimentos e Vantagens Fixas - Pessoal Civil	170.000,00		
3.1.90.13	Obrigações Patronais	25.000,00		
3.1.90.59	Pensões Especiais	10.000,00		
3.1.90.92	Despesas de Exercícios Anteriores	3.000,00		
3.1.90.94	Indenizações e Restituições Trabalhistas	43.000,00		
3.1.90.96	Resarcimento de Despesas de Pessoal Requisitado	1.000,00		
3.1.91	Aplicação Direta Decorrente de Operação entre Órgãos, Fundos e Entidades Integrantes dos Orçamentos Fiscal e da Seguridade Social	23.000,00		
3.1.91.13	Obrigações Patronais	22.000,00		
3.1.91.92	Despesas de Exercícios Anteriores	1.000,00		
3.3	Outras Despesas Correntes		231.000,00	
3.3.90	Aplicações Diretas	231.000,00		
3.3.90.14	Diárias - Civil	4.000,00		
3.3.90.30	Material de Consumo	63.000,00		
3.3.90.33	Passagens e Despesas com Locomoção	3.000,00		
3.3.90.36	Outros Serviços de Terceiros - Pessoa Física	21.000,00		
3.3.90.39	Outros Serviços de Terceiros - Pessoa Jurídica	110.000,00		
3.3.90.47	Obrigações Tributárias e Contributivas	20.000,00		
3.3.90.92	Despesas de Exercícios Anteriores	10.000,00		
4	Despesas de Capital			40.000,00
4.4	Investimentos		40.000,00	
4.4.90	Aplicações Diretas	40.000,00		
4.4.90.51	Obras e Instalações	20.000,00		
4.4.90.52	Equipamentos e Material Permanente	20.000,00		
		Total da Unidade Orçamentária:		596.000,00

Unidade Orçamentária: 4002 - FUNDO MUNICIPAL DE ASSISTÊNCIA SOCIAL

Código	Especificação	Desdobramento	Fonte	Categoria econômica
3	Despesas Correntes			2.559.000,00

Município da Água Preta

PRAÇA DOS TRÊS PODERES, S/N - CENTRO - 55.550-000 - Água Preta/ PE
 CNPJ: 10.183.979/0001-57
<http://www.agua-preta.pe.gov.br>

Município: Água Preta

Chave de Autenticação
1344-6360-649

Página
1 / 14

Anexo 2 da Lei Nº 4.320/64 - Despesas Segundo as Categorias Econômicas

		Valores em R\$ - Período: Orçamento/2020	
		DESPESAS	
3.1	Pessoal e Encargos Sociais		1.014.000,00
3.1.90	Aplicações Diretas	976.000,00	
3.1.90.04	Contratação por Tempo Determinado	521.000,00	
3.1.90.11	Vencimentos e Vantagens Fixas - Pessoal Civil	228.000,00	
3.1.90.13	Obrigações Patronais	166.000,00	
3.1.90.92	Despesas de Exercícios Anteriores	2.000,00	
3.1.90.94	Indenizações e Restituições Trabalhistas	58.000,00	
3.1.90.96	Resarcimento de Despesas de Pessoal Requisitado	1.000,00	
3.1.91	Aplicação Direta Decorrente de Operação entre Órgãos, Fundos e Entidades Integrantes dos Orçamentos Fiscal e da Seguridade Social	38.000,00	
3.1.91.13	Obrigações Patronais	38.000,00	
3.3	Outras Despesas Correntes		1.545.000,00
3.3.50	Transferências a Instituições Privadas sem Fins Lucrativos	10.000,00	
3.3.50.43	Subvenções Sociais	10.000,00	
3.3.90	Aplicações Diretas	1.535.000,00	
3.3.90.14	Diárias - Civil	23.000,00	
3.3.90.30	Material de Consumo	412.000,00	
3.3.90.32	Material, Bem ou Serviço para Distribuição Gratuita	325.000,00	
3.3.90.33	Passagens e Despesas com Locomoção	2.000,00	
3.3.90.34	Outras Despesas de Pessoal decorrentes de Contratos de Terceirização	1.000,00	
3.3.90.35	Serviços de Consultoria	60.000,00	
3.3.90.36	Outros Serviços de Terceiros - Pessoa Física	299.000,00	
3.3.90.39	Outros Serviços de Terceiros - Pessoa Jurídica	379.000,00	
3.3.90.47	Obrigações Tributárias e Contributivas	10.000,00	
3.3.90.48	Outros Auxílios Financeiros a Pessoas Físicas	15.000,00	
3.3.90.92	Despesas de Exercícios Anteriores	5.000,00	
3.3.90.93	Indenizações e Restituições	4.000,00	
4	Despesas de Capital		236.000,00
4.4	Investimentos		236.000,00
4.4.90	Aplicações Diretas	236.000,00	
4.4.90.51	Obras e Instalações	96.000,00	
4.4.90.52	Equipamentos e Material Permanente	140.000,00	
		Total da Unidade Orçamentária: 2.795.000,00	

Unidade Orçamentária: 4003 - FUNDO MUNICIPAL DOS DIREITOS DA CRIANÇA E DO ADOLESCENTE

Código	Especificação	Desdobramento	Fonte	Categoria econômica
3	Despesas Correntes			278.000,00
3.1	Pessoal e Encargos Sociais		120.000,00	
3.1.90	Aplicações Diretas	120.000,00		
3.1.90.11	Vencimentos e Vantagens Fixas - Pessoal Civil	95.000,00		
3.1.90.13	Obrigações Patronais	20.000,00		
3.1.90.94	Indenizações e Restituições Trabalhistas	5.000,00		
3.3	Outras Despesas Correntes		158.000,00	
3.3.50	Transferências a Instituições Privadas sem Fins Lucrativos	52.000,00		
3.3.50.41	Contribuições	50.000,00		
3.3.50.43	Subvenções Sociais	2.000,00		
3.3.90	Aplicações Diretas	106.000,00		

Município da Água Preta

PRAÇA DOS TRÊS PODERES, S/N - CENTRO - 55.550-000 - Água Preta/ PE
CNPJ: 10.183.929/0001-57
<http://www.agua-preta.pe.gov.br>

Unidade: Água Preta

Chave de Autenticação
1344-6360-649

Página
1 / 14

Anexo 2 da Lei Nº 4.320/64 - Despesas Segundo as Categorias Econômicas

DESPESAS		Valores em R\$ - Período: Orçamento/2020	
3.3.90.14	Diárias - Civil	3.000,00	
3.3.90.30	Material de Consumo	54.000,00	
3.3.90.32	Material, Bem ou Serviço para Distribuição Gratuita	1.000,00	
3.3.90.36	Outros Serviços de Terceiros - Pessoa Física	14.000,00	
3.3.90.39	Outros Serviços de Terceiros - Pessoa Jurídica	33.000,00	
3.3.90.47	Obrigações Tributárias e Contributivas	1.000,00	
4	Despesas de Capital		15.000,00
4.4	Investimentos		15.000,00
4.4.90	Aplicações Diretas	15.000,00	
4.4.90.51	Obras e Instalações	10.000,00	
4.4.90.52	Equipamentos e Material Permanente	5.000,00	
Total da Unidade Orçamentária:		293.000,00	
Total da Unidade Gestora:		3.684.000,00	

Unidade Gestora: 5 - Instituto de Previdência dos Servidores Municipais da Água Preta

Unidade Orçamentária: 5001 - INSTITUTO DE PREVIDÊNCIA DOS SERVIDORES MUNICIPAIS DA ÁGUA PRETA

Código	Especificação	Desdobramento	Fonte	Categoria econômica
3	Despesas Correntes			8.895.000,00
3.1	Pessoal e Encargos Sociais		8.447.600,00	
3.1.90	Aplicações Diretas	8.437.600,00		
3.1.90.01	Aposentadorias do RPPS, Reserva Remunerada e Reformas dos Militares	6.500.000,00		
3.1.90.03	Pensões do RPPS e do militar	1.700.000,00		
3.1.90.04	Contratação por Tempo Determinado	10.000,00		
3.1.90.05	Outros Benefícios Previdenciários do servidor ou do militar	27.600,00		
3.1.90.11	Vencimentos e Vantagens Fixas - Pessoal Civil	140.000,00		
3.1.90.13	Obrigações Patronais	30.000,00		
3.1.90.91	Sentenças Judiciais	10.000,00		
3.1.90.92	Despesas de Exercícios Anteriores	10.000,00		
3.1.90.93	Indenizações e Restituições	10.000,00		
3.1.91	Aplicação Direta Decorrente de Operação entre Órgãos, Fundos e Entidades Integrantes dos Orçamentos Fiscal e da Seguridade Social	10.000,00		
3.1.91.13	Obrigações Patronais	10.000,00		
3.3	Outras Despesas Correntes		447.400,00	
3.3.20	Transferências à União	10.000,00		
3.3.20.98	Compensações ao RGPS	10.000,00		
3.3.90	Aplicações Diretas	437.400,00		
3.3.90.14	Diárias - Civil	20.000,00		
3.3.90.30	Material de Consumo	30.000,00		
3.3.90.33	Passagens e Despesas com Locomoção	20.000,00		
3.3.90.35	Serviços de Consultoria	180.000,00		
3.3.90.36	Outros Serviços de Terceiros - Pessoa Física	50.000,00		
3.3.90.39	Outros Serviços de Terceiros - Pessoa Jurídica	97.400,00		
3.3.90.47	Obrigações Tributárias e Contributivas	10.000,00		
3.3.90.91	Sentenças Judiciais	10.000,00		
3.3.90.92	Despesas de Exercícios Anteriores	10.000,00		
3.3.90.93	Indenizações e Restituições	10.000,00		

Município da Água Preta

PRAÇA DOS TRÊS PODERES, S/N - CENTRO - 55.550-000 - Água Preta/ PE
CNPJ: 10.183.529/0001-57
<http://www.agua-preta.gov.br>

Unidade: Água Preta	Chave de Autenticação 13M-6380-649	Página 1 / 14
---------------------	---------------------------------------	------------------

Anexo 2 da Lei Nº 4.320/64 - Despesas Segundo as Categorias Econômicas

DESPESAS		Valores em R\$ - Período Orçamentário 2020	
4	Despesas de Capital		40.000,00
4.4	Investimentos		30.000,00
4.4.90	Aplicações Diretas	30.000,00	
4.4.90.51	Obras e Instalações	10.000,00	
4.4.90.52	Equipamentos e Material Permanente	10.000,00	
4.4.90.61	Aquisição de Imóveis	10.000,00	
4.6	Amortização da Dívida		10.000,00
4.6.90	Aplicações Diretas	10.000,00	
4.6.90.71	Principal da Dívida Contratual Resgatado	10.000,00	
Total da Unidade Orçamentária:			8.935.000,00
Total da Unidade Gestora:			8.935.000,00

Unidade Gestora: 9 - Fundo Municipal da Educação da Água Preta

Unidade Orçamentária: 7001 - FUNDEB - FUNDO DE MANUTENÇÃO E DESENVOLVIMENTO DA EDUCAÇÃO BÁSICA E DE VALORIZAÇÃO DOS PROFISSIONAIS DA EDUCAÇÃO

Código	Especificação	Desdobramento	Fonte	Categoria econômica
3	Despesas Correntes			21.390.000,00
3.1	Pessoal e Encargos Sociais		16.926.900,00	
3.1.90	Aplicações Diretas	14.351.900,00		
3.1.90.04	Contratação por Tempo Determinado	2.017.500,00		
3.1.90.11	Vencimentos e Vantagens Fixas - Pessoal Civil	9.819.900,00		
3.1.90.13	Obrigações Patronais	685.000,00		
3.1.90.94	Indenizações e Restituições Trabalhistas	1.794.500,00		
3.1.90.96	Ressarcimento de Despesas de Pessoal Requisitado	35.000,00		
3.1.91	Aplicação Direta Decorrente de Operação entre Órgãos, Fundos e Entidades Integrantes dos Orçamentos Fiscal e da Seguridade Social	2.575.000,00		
3.1.91.13	Obrigações Patronais	2.575.000,00		
3.3	Outras Despesas Correntes		4.463.100,00	
3.3.90	Aplicações Diretas	4.463.100,00		
3.3.90.14	Diárias - Civil	8.000,00		
3.3.90.30	Material de Consumo	1.046.000,00		
3.3.90.32	Material, Bem ou Serviço para Distribuição Gratuita	183.000,00		
3.3.90.34	Outras Despesas de Pessoal decorrentes de Contratos de Terceirização	3.000,00		
3.3.90.35	Serviços de Consultoria	5.000,00		
3.3.90.36	Outros Serviços de Terceiros - Pessoa Física	141.000,00		
3.3.90.39	Outros Serviços de Terceiros - Pessoa Jurídica	3.000.100,00		
3.3.90.47	Obrigações Tributárias e Contributivas	77.000,00		
4	Despesas de Capital			660.000,00
4.4	Investimentos		645.000,00	
4.4.90	Aplicações Diretas	645.000,00		
4.4.90.51	Obras e Instalações	320.000,00		
4.4.90.52	Equipamentos e Material Permanente	280.000,00		
4.4.90.61	Aquisição de Imóveis	45.000,00		
4.5	Inversões Financeiras		15.000,00	
4.5.90	Aplicações Diretas	15.000,00		
4.5.90.61	Aquisição de Imóveis	15.000,00		
Total da Unidade Orçamentária:				22.050.000,00

Município da Água Preta

PRAÇA DOS TRÊS PODERES, S/N - CENTRO - 55.550-000 - Água Preta/ PE

CNPJ: 10.183.929/0001-57

<http://www.agua-preta.pe.gov.br>

Unidade: Água Preta

Chave de Autenticação
1344-6360-649Página
1 / 14**Anexo 2 da Lei Nº 4.320/64 - Despesas Segundo as Categorias Econômicas****DESPESAS**

Valores em R\$ - Período: Orçamento/2020

Total da Unidade Gestora: 22.050.000,00

Total Geral: 94.659.000,00

Resumo	
Pessoal e Encargos Sociais	46.630.000,00
Juros e Encargos da Dívida	69.000,00
Outras Despesas Correntes	29.518.000,00
Total das Despesas Correntes	76.217.000,00
Investimentos	7.000.000,00
Inversões Financeiras	36.000,00
Amortização da Dívida	845.000,00
Total das Despesas de Capital	7.881.000,00
Reserva de Contingência	3.915.000,00
Pessoal e Encargos Sociais	4.469.000,00
Juros e Encargos da Dívida	560.000,00
Outras Despesas Correntes	10.000,00
Total das Despesas Correntes Intra-Orçamentárias	5.039.000,00
Amortização da Dívida	1.607.000,00
Total das Despesas de Capital Intra-Orçamentárias	1.607.000,00
TOTAL GERAL	94.659.000,00

Entidades Consolidadas: Prefeitura Municipal de Água Preta, Fundo Municipal de Saúde de Água Preta, Fundo Municipal de Assistência Social de Água Preta, Câmara Municipal de Vereadores (Dados externos até 2018), Instituto de Previdência dos Servidores Municipais de Água Preta, Serviço Autônomo de Água e Esgoto de Água Preta - SAAE (Dados Internos até 31/12/2016), Instituto de Previdência dos Servidores Municipais de Água Preta, Fundo Municipal de Educação de Água Preta, Câmara Municipal de Vereadores, Serviço Autônomo de Água e Esgoto de Água Preta

Valores Previstos na Despesa LOA por Natureza - Consolidado

LDO 2020 - Valores em R\$

Natureza da Despesa	Valor
3.1.90.01.00 Aposentadorias do RPPS, Reserva Remunerada e Reformas dos Militares	6.500.000,00
3.1.90.03.00 Pensões do RPPS e do militar	1.700.000,00
3.1.90.04.00 Contratação por Tempo Determinado	7.593.500,00
3.1.90.05.00 Outros Benefícios Previdenciários do servidor ou do militar	44.100,00
3.1.90.11.00 Vencimentos e Vantagens Fixas – Pessoal Civil	22.507.900,00
3.1.90.13.00 Obrigações Patronais	3.291.000,00
3.1.90.16.00 Outras Despesas Variáveis – Pessoal Civil	19.000,00
3.1.90.59.00 Pensões Especiais	90.000,00
3.1.90.91.00 Sentenças Judiciais	348.000,00
3.1.90.92.00 Despesas de Exercícios Anteriores	55.000,00
3.1.90.93.00 Indenizações e Restituições	10.000,00
3.1.90.94.00 Indenizações e Restituições Trabalhistas	4.408.500,00
3.1.90.96.00 Ressarcimento de Despesas de Pessoal Requisitado	43.000,00
3.1.91.13.00 Obrigações Patronais	4.457.000,00
3.1.91.92.00 Despesas de Exercícios Anteriores	12.000,00
3.1.95.04.00 Contratação por Tempo Determinado	5.000,00
3.1.95.11.00 Vencimentos e Vantagens Fixas – Pessoal Civil	5.000,00
3.1.96.04.00 Contratação por Tempo Determinado	5.000,00
3.1.96.11.00 Vencimentos e Vantagens Fixas – Pessoal Civil	5.000,00
3.2.90.21.00 Juros sobre a Dívida por Contrato	15.000,00
3.2.90.22.00 Outros Encargos sobre a Dívida por Contrato	54.000,00
3.2.91.21.00 Juros sobre a Dívida por Contrato	26.000,00
3.2.91.22.00 Outros Encargos sobre a Dívida por Contrato	534.000,00
3.3.20.98.00 Compensações ao RGPS	10.000,00
3.3.50.41.00 Contribuições	180.000,00
3.3.50.43.00 Subvenções Sociais	128.000,00
3.3.71.70.00 Rateio pela Participação em Consórcio Público	40.000,00
3.3.90.14.00 Diárias – Civil	233.000,00
3.3.90.18.00 Auxílio Financeiro a Estudantes	10.000,00
3.3.90.30.00 Material de Consumo	9.742.300,00
3.3.90.31.00 Premiações Culturais, Artísticas, Científicas, Desportivas e Outras	26.000,00
3.3.90.32.00 Material, Bem ou Serviço para Distribuição Gratuita	1.353.000,00
3.3.90.33.00 Passagens e Despesas com Locomoção	59.000,00
3.3.90.34.00 Outras Despesas de Pessoal decorrentes de Contratos de Terceirização	561.000,00
3.3.90.35.00 Serviços de Consultoria	1.110.000,00
3.3.90.36.00 Outros Serviços de Terceiros – Pessoa Física	1.900.000,00
3.3.90.37.00 Locação de Mão-de-Obra	8.000,00
3.3.90.39.00 Outros Serviços de Terceiros - Pessoa Jurídica	11.739.500,00
3.3.90.47.00 Obrigações Tributárias e Contributivas	1.104.000,00
3.3.90.48.00 Outros Auxílios Financeiros a Pessoas Físicas	152.000,00
3.3.90.91.00 Sentenças Judiciais	811.000,00
3.3.90.92.00 Despesas de Exercícios Anteriores	231.000,00
3.3.90.93.00 Indenizações e Restituições	120.200,00
3.3.91.97.00 Aporte para Cobertura do Déficit Atuarial do RPPS	10.000,00
4.4.90.51.00 Obras e Instalações	4.525.000,00
4.4.90.52.00 Equipamentos e Material Permanente	2.270.000,00
4.4.90.61.00 Aquisição de Imóveis	205.000,00
4.5.90.61.00 Aquisição de Imóveis	36.000,00
4.6.90.71.00 Principal da Dívida Contratual Resgatado	845.000,00
4.6.91.71.00 Principal da Dívida Contratual Resgatado	1.607.000,00
9.9.99.99.00 A Classificar	3.915.000,00
Total Geral	94.659.000,00

Município da Água Preta

PRAÇA DOS TRÊS PODERES, S/N - CENTRO - 55.950-000 - Água Preta/PE
 CNPJ: 10.143.929/0001-57
<http://www.água Preta.pe.gov.br>

Usuário: Água Preta

Chave de Autenticação
1832-5595-274Página
1 / 35**Anexo 6 da Lei Nº 4.320/64 - Programa de Trabalho**

Valores em R\$ - Período: Orçamento/2020

Unidade Gestora: 1 - Prefeitura Municipal da Água Preta						
Unidade Orçamentária: 2001 - GABINETE DO PREFEITO						
Código	Especificação	Não Orçamentária	Operação Especial	Projetos	Atividades	Total
4	Administração			7.000,00	1.645.000,00	1.652.000,00
4 122	Administração Geral			7.000,00	1.645.000,00	1.652.000,00
4 122 401	GESTÃO SUPERIOR DO MUNICÍPIO			7.000,00	1.638.000,00	1.645.000,00
4 122 401 1.3	AQUISIÇÃO DE VEÍCULOS, MÓVEIS, MÁQUINAS E EQUIPAMENTOS DIVERSOS, INCLUSIVE PARA AS AÇÕES VOLTADAS PARA O CONTROLE INTERNO, PROCURADORIA E AO APOIO A MULHER.			7.000,00		7.000,00
	Equipamentos e Material Permanente			7.000,00		7.000,00
4 122 401 2.3	MANUTENÇÃO DAS ATIVIDADES GERAIS DO GABINETE DO PREFEITO, INCLUINDO AÇÕES DO CONTROLE INTERNO				1.384.000,00	1.384.000,00
	3.1.90.11	Vencimentos e Vantagens Fixas - Pessoal Civil			700.000,00	700.000,00
	3.1.90.13	Obrigações Patronais			160.000,00	160.000,00
	3.1.90.94	Indenizações e Restituições Trabalhistas			310.000,00	310.000,00
	3.1.91.13	Obrigações Patronais			50.000,00	50.000,00
	3.3.90.14	Díarias - Civil			5.000,00	5.000,00
	3.3.90.30	Material de Consumo			30.000,00	30.000,00
	3.3.90.33	Passagens e Despesas com Locomoção			3.000,00	3.000,00
	3.3.90.36	Outros Serviços de Terceiros - Pessoa Física			3.000,00	3.000,00
	3.3.90.39	Outros Serviços de Terceiros - Pessoa Jurídica			120.000,00	120.000,00
	3.3.90.47	Obrigações Tributárias e Contributivas			3.000,00	3.000,00
4 122 401 2.4	GESTÃO ADMINISTRATIVA DA PROCURADORIA GERAL DO MUNICÍPIO				254.000,00	254.000,00
	3.1.90.11	Vencimentos e Vantagens Fixas - Pessoal Civil			150.000,00	150.000,00
	3.1.90.13	Obrigações Patronais			40.000,00	40.000,00
	3.1.90.94	Indenizações e Restituições Trabalhistas			52.000,00	52.000,00
	3.1.91.13	Obrigações Patronais			5.000,00	5.000,00
	3.3.90.14	Díarias - Civil			1.000,00	1.000,00
	3.3.90.30	Material de Consumo			1.000,00	1.000,00
	3.3.90.36	Outros Serviços de Terceiros - Pessoa Física			2.000,00	2.000,00
	3.3.90.39	Outros Serviços de Terceiros - Pessoa Jurídica			3.000,00	3.000,00
4 122 405	APOIO AOS CONSELHOS E RELAÇÕES COM A SOCIEDADE CIVIL				7.000,00	7.000,00
4 122 405 2.7	MANUTENÇÃO DAS AÇÕES DE GESTÃO E CONTROLE DO PATRIMÔNIO MUNICIPAL				7.000,00	7.000,00
	3.3.90.14	Díarias - Civil			2.000,00	2.000,00
	3.3.90.30	Material de Consumo			1.000,00	1.000,00
	3.3.90.33	Passagens e Despesas com Locomoção			1.000,00	1.000,00
	3.3.90.36	Outros Serviços de Terceiros - Pessoa Física			1.000,00	1.000,00
	3.3.90.39	Outros Serviços de Terceiros - Pessoa Jurídica			2.000,00	2.000,00
14	Direitos da Cidadania				52.000,00	52.000,00
14 422	Direitos Individuais, Coletivos e Difusos				52.000,00	52.000,00
14 422 401	GESTÃO SUPERIOR DO MUNICÍPIO				40.000,00	40.000,00
14 422 401 2.79	MANUTENÇÃO DAS ATIVIDADES DO FUNDO MUNICIPAL DE JUVENTUDE, INCLUINDO CONSELHO MUNICIPAL DE POLÍTICAS DE JUVENTUDE				40.000,00	40.000,00
	3.3.90.30	Material de Consumo			3.000,00	3.000,00
	3.3.90.31	Premiações Culturais, Artísticas, Científicas, Desportivas e Outras			3.000,00	3.000,00

Município da Água Preta

PRAÇA DOS TRÊS PODERES, S/N - CENTRO - 55.550-000 - Água Preta/ PE
 CNPJ: 10.183.929/0001-57
<http://www.agua-preta.pe.gov.br>

Unidade: Água Preta

Chave de Autenticação
1002-5585-274

Página
1 / 36

Anexo 6 da Lei Nº 4.320/64 - Programa de Trabalho

Valores em R\$ - Período: Orçamento/2020

Unidade Orçamentária: 2002 - SECRETARIA EXECUTIVA MUNICIPAL DE ADMINISTRAÇÃO E GESTÃO DO PATRIMÔNIO

Código	Especificação	Não Orçamentária	Operação Especial	Projetos	Atividades	Total
	3.3.90.36	Outros Serviços de Terceiros - Pessoa Física			5.000,00	5.000,00
	3.3.90.39	Outros Serviços de Terceiros - Pessoa Jurídica			20.000,00	20.000,00
4 122 404	GESTÃO ADMINISTRATIVA DO PATRIMÔNIO MUNICIPAL				28.000,00	28.000,00
4 122 404 2.11	MANUTENÇÃO DAS AÇÕES DE GESTÃO E CONTROLE DO PATRIMÔNIO MUNICIPAL, INCLUSIVE GUARDA MUNICIPAL				28.000,00	28.000,00
	3.3.90.30	Material de Consumo			5.000,00	5.000,00
	3.3.90.36	Outros Serviços de Terceiros - Pessoa Física			8.000,00	8.000,00
	3.3.90.39	Outros Serviços de Terceiros - Pessoa Jurídica			15.000,00	15.000,00
4 122 406	CONSÓRCIOS E COOPERAÇÕES TÉCNICO-FINANCEIRAS COM ENTES FEDERADOS				32.000,00	32.000,00
4 122 406 2.12	CONTRIBUIÇÃO A CONSÓRCIOS E COOPERAÇÃO TÉCNICA E FINANCEIRA COM ENTES FEDERADOS				32.000,00	32.000,00
	3.3.50.41	Contribuições			20.000,00	20.000,00
	3.3.71.70	Ratão para Participação em Consórcio Público			5.000,00	5.000,00
	3.3.90.30	Material de Consumo			1.000,00	1.000,00
	3.3.90.36	Outros Serviços de Terceiros - Pessoa Física			2.000,00	2.000,00
	3.3.90.39	Outros Serviços de Terceiros - Pessoa Jurídica			4.000,00	4.000,00
4 123	Administração Financeira				3.000,00	3.000,00
4 123 407	APOIO A INSTITUIÇÕES SEM FINS LUCRATIVOS				3.000,00	3.000,00
4 123 407 2.13	COOPERAÇÃO E APOIO ÀS INSTITUIÇÕES SEM FINS LUCRATIVOS E DE INTERESSE SOCIAL				3.000,00	3.000,00
	3.3.50.43	Subvenções Sociais			3.000,00	3.000,00
19	Ciência e Tecnologia			17.000,00	13.000,00	30.000,00
19 126	Tecnologia da Informação			17.000,00	13.000,00	30.000,00
19 126 1901	INCLUSÃO DIGITAL			17.000,00	13.000,00	30.000,00
19 126 1901 1.5	AQUISIÇÃO DE MÓVEIS, PERIFÉRICOS E EQUIPAMENTOS DE INFORMÁTICA PARA O PROGRAMA DE INCLUSÃO DIGITAL			17.000,00		17.000,00
	4.4.90.52	Equipamentos e Material Permanente		17.000,00		17.000,00
19 126 1901 2.14	MANUTENÇÃO DO PROGRAMA DE INCLUSÃO DIGITAL				13.000,00	13.000,00
	3.3.90.30	Material de Consumo			5.000,00	5.000,00
	3.3.90.36	Outros Serviços de Terceiros - Pessoa Física			3.000,00	3.000,00
	3.3.90.39	Outros Serviços de Terceiros - Pessoa Jurídica			5.000,00	5.000,00
Total da Unidade Orçamentária				67.000,00	1.769.000,00	1.836.000,00

Unidade Orçamentária: 2003 - SECRETARIA EXECUTIVA MUNICIPAL DE FINANÇAS PÚBLICAS

Código	Especificação	Não Orçamentária	Operação Especial	Projetos	Atividades	Total
4	Administração			15.000,00	1.453.000,00	1.468.000,00
4 122	Administração Geral			15.000,00	1.352.000,00	1.367.000,00
4 122 408	GESTÃO DA SECRETARIA EXECUTIVA DE FINANÇAS PÚBLICAS			15.000,00	1.352.000,00	1.367.000,00
4 122 408 1.6	AQUISIÇÃO DE VEÍCULOS, MÓVEIS, MÁQUINAS E EQUIPAMENTOS DIVERSOS			15.000,00		15.000,00
	4.4.90.52	Equipamentos e Material Permanente		15.000,00		15.000,00
4 122 408 2.15	MANUTENÇÃO DAS ATIVIDADES GERAIS DA SECRETARIA EXECUTIVA DE FINANÇAS PÚBLICAS				442.000,00	442.000,00
	3.1.90.04	Contratação por Tempo Determinado			10.000,00	10.000,00
	3.1.90.11	Vencimentos e Vantagens Fixas - Pessoal Civil			150.000,00	150.000,00

Município da Água Preta

PRAÇA DOS TRÊS PODERES, S/N - CENTRO - 55.950-000 - Água Preta/ PE

CNPJ: 10.183.929/0001-57

<http://www.agua-preta.pe.gov.br>

Usuário: Água Preta

Chave de Autenticação
1802-5585-274

Página
1 / 36

Anexo 6 da Lei Nº 4.320/64 - Programa de Trabalho

Valores em R\$ - Período: Orçamento/2020

Unidade Orçamentária: 2003 - SECRETARIA EXECUTIVA MUNICIPAL DE FINANÇAS PÚBLICAS

Código	Especificação	Não Orçamentária	Operação Especial	Projetos	Atividades	Total
	31.90.13 Obrigações Patronais				33.000,00	33.000,00
	31.90.92 Despesas de Exercícios Anteriores				1.000,00	1.000,00
	31.90.94 Indenizações e Restituições Trabalhistas				130.000,00	130.000,00
	31.91.13 Obrigações Patronais				25.000,00	25.000,00
	31.91.92 Despesas de Exercícios Anteriores				1.000,00	1.000,00
	33.90.14 OBRIG - CIVIL				3.000,00	3.000,00
	33.90.30 Material de Consumo				20.000,00	20.000,00
	33.90.33 Passagens e Despesas com Locomoção				1.000,00	1.000,00
	33.90.36 Serviços de Consultoria				5.000,00	5.000,00
	33.90.36 Outros Serviços de Terceiros - Pessoa Física				15.000,00	15.000,00
	33.90.39 Outros Serviços de Terceiros - Pessoa Jurídica				30.000,00	30.000,00
	33.90.47 Obrigações Tributárias e Contributivas				3.000,00	3.000,00
	33.90.92 Despesas de Exercícios Anteriores				15.000,00	15.000,00
4 122 408 2.16	CONTRIBUIÇÃO PARA FORMAÇÃO DO PASEP				800.000,00	800.000,00
	33.90.47 Obrigações Tributárias e Contributivas				800.000,00	800.000,00
4 122 408 2.17	TAXAS BANCÁRIAS, SEGUROS E ENCARGOS DIVERSOS				100.000,00	100.000,00
	33.90.39 Outros Serviços de Terceiros - Pessoa Jurídica				100.000,00	100.000,00
4 122 408 2.25	APORTE PARA COBERTURA DO DÉFICIT ATUARIAL DO RPPS				10.000,00	10.000,00
	33.91.57 Aporte para Cobertura do Déficit Atuarial do RPPS				10.000,00	10.000,00
4 123	Administração Financeira				101.000,00	101.000,00
4 123 409	MODERNIZAÇÃO DO SISTEMA DE ARRECADAÇÃO				101.000,00	101.000,00
4 123 409 2.18	MANUTENÇÃO DOS SERVIÇOS DE FISCALIZAÇÃO E COBRANÇA DE TRIBUTOS MUNICIPAIS				101.000,00	101.000,00
	33.90.30 Material de Consumo				3.000,00	3.000,00
	33.90.31 Premiações Culturais, Artísticas, Científicas, Desportivas e Outras				2.000,00	2.000,00
	33.90.36 Outros Serviços de Terceiros - Pessoa Física				1.000,00	1.000,00
	33.90.39 Outros Serviços de Terceiros - Pessoa Jurídica				95.000,00	95.000,00
28	Encargos Especiais		3.931.000,00			3.931.000,00
28 843	Serviço da Dívida Interna		3.931.000,00			3.931.000,00
28 843 0	OPERAÇÕES ESPECIAIS		3.931.000,00			3.931.000,00
28 843 0 0.1	DESPESAS DECORRENTES DE PRECATÓRIOS E DECISÕES JUDICIAIS		1.100.000,00			1.100.000,00
	31.90.91 Sentenças Judiciais		300.000,00			300.000,00
	33.90.91 Sentenças Judiciais		800.000,00			800.000,00
28 843 0 0.2	AMORTIZAÇÃO DE DÍVIDAS PÚBLICAS		2.232.000,00			2.232.000,00
	46.90.71 Principal da Dívida Contratual Resgatada		755.000,00			755.000,00
	46.91.71 Principal da Dívida Contratual Resgatada		1.477.000,00			1.477.000,00
28 843 0 0.3	PAGAMENTOS DE JUROS E ENCARGOS DA DÍVIDA		584.000,00			584.000,00
	32.90.21 Juros sobre a Dívida por Contrato		10.000,00			10.000,00
	32.90.22 Outros Encargos sobre a Dívida por Contrato		41.000,00			41.000,00
	32.91.21 Juros sobre a Dívida por Contrato		10.000,00			10.000,00
	32.91.22 Outros Encargos sobre a Dívida por Contrato		523.000,00			523.000,00
28 843 0 0.4	PAGAMENTO DE INDENIZAÇÕES E RESTITUIÇÕES		15.000,00			15.000,00
	33.90.93 Indenizações e Restituições		15.000,00			15.000,00

Município da Água Preta

PRAÇA DOS TRÊS PODERES, S/N - CENTRO - 55.590-000 - Água Preta/ PE
 CNPJ: 10.183.929/0001-57
<http://www.agua-preta.pe.gov.br>

Usuário: Água Preta

Chave de Autenticação
1802-5585-274Página
1 / 35**Anexo 6 da Lei Nº 4.320/64 - Programa de Trabalho**

Valores em R\$ - Período: Orçamento/2020

Unidade Orçamentária: 2003 - SECRETARIA EXECUTIVA MUNICIPAL DE FINANÇAS PÚBLICAS

Código	Especificação	Não Orçamentária	Operação Especial	Projetos	Atividades	Total
99	Reserva de Contingência		3.915.000,00			3.915.000,00
99 999	Reserva de Contingência		3.915.000,00			3.915.000,00
99 999 408	GESTÃO DA SECRETARIA EXECUTIVA DE FINANÇAS PÚBLICAS		3.915.000,00			3.915.000,00
99 999 408 0.6	RESERVA DE CONTINGÊNCIA		3.915.000,00			3.915.000,00
99.99.99	A Classificar		3.915.000,00			3.915.000,00
Total da Unidade Orçamentária			7.846.000,00	15.000,00	1.453.000,00	9.314.000,00

Unidade Orçamentária: 2004 - SECRETARIA EXECUTIVA MUNICIPAL DE GOVERNO, ARTICULAÇÃO E DEFESA SOCIAL

Código	Especificação	Não Orçamentária	Operação Especial	Projetos	Atividades	Total
4	Administração			7.000,00	1.616.000,00	1.623.000,00
4 122	Administração Geral			7.000,00	1.535.000,00	1.542.000,00
4 122 411	GESTÃO DA SECRETARIA EXECUTIVA DE GOVERNO, ARTICULAÇÃO, DEFESA SOCIAL			7.000,00	1.535.000,00	1.542.000,00
4 122 411 1.7	AQUISIÇÃO DE VEÍCULOS, MÓVEIS, MÁQUINAS E EQUIPAMENTOS DIVERSOS			7.000,00		7.000,00
4 122 411 1.7 4.190.52	Equipamentos e Material Permanente			7.000,00		7.000,00
4 122 411 2.21	MANUTENÇÃO DAS ATIVIDADES GERAIS DA SECRETARIA DE GOVERNO, ARTICULAÇÃO, DEFESA SOCIAL				1.535.000,00	1.535.000,00
3.1.90.04	Contratação por Tempo Determinado				10.000,00	10.000,00
3.1.90.11	Vencimentos e Vantagens Fixas - Pessoal Civil				1.000.000,00	1.000.000,00
3.1.90.13	Obrigações Patronais				65.000,00	65.000,00
3.1.90.94	Indenizações e Restituições Trabalhistas				248.000,00	248.000,00
3.1.91.13	Obrigações Patronais				178.000,00	178.000,00
3.3.90.14	Díarias - Civil				2.000,00	2.000,00
3.3.90.30	Material de Consumo				15.000,00	15.000,00
3.3.90.33	Passagens e Despesas com Locomoção				1.000,00	1.000,00
3.3.90.36	Outros Serviços de Terceiros - Pessoa Física				5.000,00	5.000,00
3.3.90.39	Outros Serviços de Terceiros - Pessoa Jurídica				10.000,00	10.000,00
3.3.90.47	Obrigações Tributárias e Contributivas				1.000,00	1.000,00
4 131	Comunicação Social				81.000,00	81.000,00
4 131 402	COMUNICAÇÃO INSTITUCIONAL E CERIMONIAL				81.000,00	81.000,00
4 131 402 2.19	REALIZAÇÃO DE ATIVIDADES DE DIVULGAÇÃO INSTITUCIONAL E COMUNICAÇÃO SOCIAL DO MUNICÍPIO, INCLUINDO IMPRESSOS E PUBLICAÇÕES DIVERSAS				76.000,00	76.000,00
3.3.90.30	Material de Consumo				2.000,00	2.000,00
3.3.90.36	Outros Serviços de Terceiros - Pessoa Física				4.000,00	4.000,00
3.3.90.39	Outros Serviços de Terceiros - Pessoa Jurídica				70.000,00	70.000,00
4 131 402 2.20	REALIZAÇÃO DE ATIVIDADES DE CERIMONIAL E EVENTOS.				5.000,00	5.000,00
3.3.90.30	Material de Consumo				2.000,00	2.000,00
3.3.90.36	Outros Serviços de Terceiros - Pessoa Física				1.000,00	1.000,00
3.3.90.39	Outros Serviços de Terceiros - Pessoa Jurídica				2.000,00	2.000,00
23	Comércio e Serviços			70.000,00	25.000,00	95.000,00
23 244	Assistência Comunitária				6.000,00	6.000,00
23 244 2304	QUALIFICAÇÃO PROFISSIONAL E INCLUSÃO PRODUTIVA				6.000,00	6.000,00
23 244 2304 2.24	MANUTENÇÃO DAS ATIVIDADES VOLTADAS PARA O PROGRAMA QUALIFICAÇÃO PROFISSIONAL E INCLUSÃO PRODUTIVA.				6.000,00	6.000,00

Município da Água Preta

PRAÇA DOS TRÊS PODERES, S/N - CENTRO - 55.550-000 - Água Preta/ PE
CNPJ: 10.183.929/0001-57
<http://www.aguaapreta.pe.gov.br>

Usuário: Água Preta

Chave de Autenticação
1802-5585-274

Página
1 / 35

Anexo 6 da Lei Nº 4.320/64 - Programa de Trabalho

Valores em R\$ - Período: Orçamento/2020

Unidade Orçamentária: 2004 - SECRETARIA EXECUTIVA MUNICIPAL DE GOVERNO, ARTICULAÇÃO E DEFESA SOCIAL

Código	Especificação	Não Orçamentária	Operação Especial	Projetos	Atividades	Total
	3.3.90.30 Material de Consumo				1.000,00	1.000,00
	3.3.90.36 Outros Serviços de Terceiros - Pessoa Física				1.000,00	1.000,00
	3.3.90.39 Outros Serviços de Terceiros - Pessoa Jurídica				4.000,00	4.000,00
23 691	Promoção Comercial			60.000,00	10.000,00	70.000,00
23 691 2302	APOIO AO PEQUENO EMPREENDEDOR			60.000,00	10.000,00	70.000,00
23 691 2302 1.54	EXECUÇÃO DE OBRAS E AQUISIÇÃO DE EQUIPAMENTOS DIVERSOS PARA AÇÕES DESTINADAS AO EMPREENDEDORISMO, INCLUSIVE POLO COMERCIAL			60.000,00		60.000,00
	4.4.90.51 Obras e Instalações			50.000,00		50.000,00
	4.4.90.52 Equipamentos e Material Permanente			10.000,00		10.000,00
23 691 2302 2.23	MANUTENÇÃO DAS AÇÕES DO PROGRAMA APOIO AO PEQUENO EMPREENDEDOR, INCLUINDO REALIZAÇÕES DE FEIRAS, SEMINÁRIOS E CURSOS PROFISSIONALIZANTES				10.000,00	10.000,00
	3.3.90.30 Material de Consumo				3.000,00	3.000,00
	3.3.90.36 Outros Serviços de Terceiros - Pessoa Física				2.000,00	2.000,00
	3.3.90.39 Outros Serviços de Terceiros - Pessoa Jurídica				5.000,00	5.000,00
23 695	Turismo			10.000,00	9.000,00	19.000,00
23 695 2301	PROMOÇÃO AO TURISMO			10.000,00	9.000,00	19.000,00
23 695 2301 1.8	EXECUÇÃO DE OBRAS DE INFRAESTRUTURA E PROJETOS TURÍSTICOS NO MUNICÍPIO			10.000,00		10.000,00
	4.4.90.51 Obras e Instalações			10.000,00		10.000,00
23 695 2301 2.22	MANUTENÇÃO DAS ATIVIDADES VOLTADAS PARA A PROMOÇÃO E DESENVOLVIMENTO TURÍSTICO				9.000,00	9.000,00
	3.3.90.30 Material de Consumo				2.000,00	2.000,00
	3.3.90.31 Premiações Culturais, Artísticas, Científicas, Desportivas e Outras				1.000,00	1.000,00
	3.3.90.32 Material, Bem ou Serviço para Distribuição Gratuita				1.000,00	1.000,00
	3.3.90.36 Outros Serviços de Terceiros - Pessoa Física				2.000,00	2.000,00
	3.3.90.39 Outros Serviços de Terceiros - Pessoa Jurídica				3.000,00	3.000,00
Total da Unidade Orçamentária				77.000,00	1.641.000,00	1.718.000,00

Unidade Orçamentária: 2005 - SECRETARIA EXECUTIVA MUNICIPAL DE INFRAESTRUTURA E TRÂNSITO

Código	Especificação	Não Orçamentária	Operação Especial	Projetos	Atividades	Total
4	Administração			120.000,00		120.000,00
4 122	Administração Geral			120.000,00		120.000,00
4 122 410	MODERNIZAÇÃO DA ESTRUTURA FÍSICA DE APOIO ADMINISTRATIVO			120.000,00		120.000,00
4 122 410 1.9	AQUISIÇÃO, AMPLIAÇÃO, REFORMA E MELHORIAS DE IMÓVEIS E MODERNIZAÇÃO DE INSTALAÇÕES NOS PRÉDIOS PÚBLICOS MUNICIPAIS			120.000,00		120.000,00
	4.4.90.51 Obras e Instalações			110.000,00		110.000,00
	4.4.90.61 Aquisição de Imóveis			10.000,00		10.000,00
6	Segurança Pública				67.000,00	67.000,00
6 182	Defesa Civil				67.000,00	67.000,00
6 182 601	PARCERIA EM SEGURANÇA E DEFESA CIVIL				67.000,00	67.000,00
6 182 601 2.26	MANUTENÇÃO DAS AÇÕES VINCULADAS AO PROGRAMA DE PARCERIA EM SEGURANÇA E DEFESA CIVIL				10.000,00	10.000,00
	3.3.90.30 Material de Consumo				3.000,00	3.000,00
	3.3.90.36 Outros Serviços de Terceiros - Pessoa Física				2.000,00	2.000,00
	3.3.90.39 Outros Serviços de Terceiros - Pessoa Jurídica				5.000,00	5.000,00

Município da Água Preta

PRAÇA DOS TRÊS PODERES, S/N - CENTRO - 55.550-000 - Água Preta/ PE
 CNPJ: 10.183.929/0001-57
<http://www.agua-preta.pe.gov.br>

Usuário: Água Preta

Chave de Autenticação
1822-5585-274

Página
1 / 35

Anexo 6 da Lei Nº 4.320/64 - Programa de Trabalho

Valores em R\$ - Período: Orçamento/2020

Unidade Orçamentária: 2005 - SECRETARIA EXECUTIVA MUNICIPAL DE INFRAESTRUTURA E TRÂNSITO

Código	Especificação	Não Orçamentária	Operação Especial	Projetos	Atividades	Total
15 451 1502 1.18	EXECUÇÃO DE OBRAS DE INFRAESTRUTURA URBANA, INCLUINDO RAMPAS NAS VIAS E PREDIÇOS PÚBLICOS, BANHEIROS PARA CADEIRANTES E OUTROS			15.000,00		15.000,00
4.4.90.51	Obras e Instalações			15.000,00		15.000,00
15 451 1502 2.29	MANUTENÇÃO DAS AÇÕES VINCULADAS AO PROGRAMA DE INFRAESTRUTURA URBANA, INCLUSIVE PRAÇAS E CEMITÉRIOS PÚBLICOS				72.000,00	72.000,00
3.3.90.30	Material de Consumo				2.000,00	2.000,00
3.3.90.36	Outros Serviços de Terceiros - Pessoa Física				10.000,00	10.000,00
3.3.90.39	Outros Serviços de Terceiros - Pessoa Jurídica				60.000,00	60.000,00
15 451 1502 2.30	MANUTENÇÃO DA PAVIMENTAÇÃO E REPOSIÇÃO DE CALÇAMENTO E MEIO-FIO DE VIAS PÚBLICAS, COM PARALELEPÍPEDOS, GRANITOS E OUTROS TIPOS DE REVESTIMENTOS DE VIAS URBANAS				95.000,00	95.000,00
3.3.90.30	Material de Consumo				10.000,00	10.000,00
3.3.90.36	Outros Serviços de Terceiros - Pessoa Física				5.000,00	5.000,00
3.3.90.39	Outros Serviços de Terceiros - Pessoa Jurídica				80.000,00	80.000,00
15 452	Serviços Urbanos			14.000,00	521.000,00	535.000,00
15 452 1502	INFRAESTRUTURA URBANA			14.000,00	521.000,00	535.000,00
15 452 1502 1.12	CONSTRUÇÃO, REFORMA E/OU AMPLIAÇÃO EM DIVERSAS ÁREAS E ESPAÇOS PÚBLICOS, INCLUINDO CEMITÉRIOS, CENTRO COMUNITÁRIOS, MODERNIZAÇÃO DE FEIRAS LIVRES E OUTROS.			14.000,00		14.000,00
4.4.90.51	Obras e Instalações			14.000,00		14.000,00
15 452 1502 2.31	MANUTENÇÃO DE SERVIÇOS URBANOS: LIMPEZA URBANA E CONTROLE DE RESÍDUOS SÓLIDOS				521.000,00	521.000,00
3.3.90.30	Material de Consumo				250.000,00	250.000,00
3.3.90.36	Outros Serviços de Terceiros - Pessoa Física				21.000,00	21.000,00
3.3.90.39	Outros Serviços de Terceiros - Pessoa Jurídica				250.000,00	250.000,00
15 813	Lazer			30.000,00		30.000,00
15 813 1502	INFRAESTRUTURA URBANA			30.000,00		30.000,00
15 813 1502 1.14	CONSTRUÇÃO, REFORMA E/OU AMPLIAÇÃO DE PRAÇAS, PARQUES, JARDINS E ÁREAS DE LAZER PÚBLICA			30.000,00		30.000,00
4.4.90.51	Obras e Instalações			30.000,00		30.000,00
16	Habitação			20.000,00		20.000,00
16 482	Habitação Urbana			20.000,00		20.000,00
16 482 1601	HABITAÇÃO POPULAR			20.000,00		20.000,00
16 482 1601 1.19	EXECUÇÃO DE OBRAS DE HABITAÇÃO POPULAR E INFRAESTRUTURA URBANÍSTICA, DE INTERESSE SOCIAL, INCLUINDO PROJETOS DE HABITAÇÃO POPULAR E OUTROS			20.000,00		20.000,00
4.4.90.51	Obras e Instalações			20.000,00		20.000,00
17	Saneamento			1.250.000,00	120.000,00	1.370.000,00
17 511	Saneamento Básico Rural			120.000,00		120.000,00
17 511 1701	SANEAMENTO RURAL SIMPLIFICADO			120.000,00		120.000,00
17 511 1701 1.20	EXECUÇÃO DE OBRAS DE MELHORIA SANITÁRIA DOMICILIAR E SISTEMA SIMPLIFICADO DE SANEAMENTO RURAL			120.000,00		120.000,00
4.4.90.51	Obras e Instalações			120.000,00		120.000,00
17 512	Saneamento Básico Urbano			120.000,00	83.000,00	203.000,00
17 512 1702	SANEAMENTO URBANO			120.000,00	83.000,00	203.000,00
17 512 1702 1.21	EXECUÇÃO DE OBRAS DE SANEAMENTO URBANO, INCLUINDO MELHORIA			120.000,00		120.000,00

Município da Água Preta

PRAÇA DOS TRÊS PODERES, S/N - CENTRO - 55.580-000 - Água Preta/ PE
 CNPJ: 10.183.929/0001-57
<http://www.aguaapreta.pe.br>

Usuário: Água Preta

Chave de Autenticação
1802-5585-274

Página
1 / 35

Anexo 6 da Lei Nº 4.320/64 - Programa de Trabalho

Valores em R\$ - Período: Orçamento/2020

Unidade Orçamentária: 2005 - SECRETARIA EXECUTIVA MUNICIPAL DE INFRAESTRUTURA E TRÂNSITO

Código	Especificação	Não Orçamentária	Operação Especial	Projetos	Atividades	Total
	SANITÁRIA DOMICILIAR, BANHEIROS E SANITÁRIOS PÚBLICOS, DRENAGEM, REDES DE ESGOTO, SISTEMAS DE TRATAMENTO, LIMPEZA DE CANAIS, Córregos, Rios e					
	4.4.90.51 Obras e Instalações			120.000,00		120.000,00
17 512 1702 2.32	MANUTENÇÃO DO SISTEMA DE SANEAMENTO URBANO E DE DRENAGEM PLUVIAL DO MUNICÍPIO				83.000,00	83.000,00
	3.3.90.30 Material de Consumo				20.000,00	20.000,00
	3.3.90.36 Outros Serviços de Terceiros - Pessoa Física				3.000,00	3.000,00
	3.3.90.39 Outros Serviços de Terceiros - Pessoa Jurídica				60.000,00	60.000,00
17 544	Recursos Hídricos			1.010.000,00	37.000,00	1.047.000,00
17 544 1703	RECURSOS HÍDRICOS			1.010.000,00		1.010.000,00
17 544 1703 1.22	EXECUÇÃO DE OBRAS HÍDRICAS, INCLUINDO BARRAGENS, POÇOS, ADUTORAS, CISTERNAS E OUTRAS OBRAS E INSTALAÇÕES DESTINADAS AO ABASTECIMENTO DE ÁGUA			1.010.000,00		1.010.000,00
	4.4.90.51 Obras e Instalações			1.010.000,00		1.010.000,00
17 544 1704	ABASTECIMENTO DE ÁGUA EMERGENCIAL				37.000,00	37.000,00
17 544 1704 2.33	MANUTENÇÃO DAS ATIVIDADES DO SISTEMA DE ABASTECIMENTO D'ÁGUA EMERGENCIAL NA SEDE, DISTRITOS E PARA POPULAÇÃO URBANA E RURAL, INCLUINDO OUTRAS AÇÕES VINCULADAS AOS RECURSOS HÍDRICOS				37.000,00	37.000,00
	3.3.90.30 Material de Consumo				20.000,00	20.000,00
	3.3.90.36 Outros Serviços de Terceiros - Pessoa Física				2.000,00	2.000,00
	3.3.90.39 Outros Serviços de Terceiros - Pessoa Jurídica				15.000,00	15.000,00
23	Comércio e Serviços				8.000,00	8.000,00
23 691	Promoção Comercial				8.000,00	8.000,00
23 691 2303	MODERNIZAÇÃO DE FEIRAS LIVRES				8.000,00	8.000,00
23 691 2303 2.34	MANUTENÇÃO DAS AÇÕES DE MODERNIZAÇÃO DE FEIRAS LIVRES, INCLUINDO FOMENTOS ÀS ATIVIDADES COMERCIAIS E DE SERVIÇOS				8.000,00	8.000,00
	3.3.90.30 Material de Consumo				3.000,00	3.000,00
	3.3.90.36 Outros Serviços de Terceiros - Pessoa Física				1.000,00	1.000,00
	3.3.90.39 Outros Serviços de Terceiros - Pessoa Jurídica				4.000,00	4.000,00
25	Energia			15.000,00	653.000,00	668.000,00
25 752	Energia Elétrica			15.000,00	653.000,00	668.000,00
25 752 2501	ELETRIFICAÇÃO RURAL E ILUMINAÇÃO PÚBLICA			15.000,00	653.000,00	668.000,00
25 752 2501 1.24	EXECUÇÃO DE PROJETOS DE ELETRIFICAÇÃO RURAL E EXPANSÃO DA REDE DE ILUMINAÇÃO PÚBLICA			5.000,00		5.000,00
	4.4.90.51 Obras e Instalações			5.000,00		5.000,00
25 752 2501 1.25	AQUISIÇÃO DE POSTES, TRANSFORMADORES E OUTROS MATERIAIS			10.000,00		10.000,00
	4.4.90.52 Equipamentos e Material Permanente			10.000,00		10.000,00
25 752 2501 2.35	MANUTENÇÃO DAS AÇÕES VINCULADAS AO PROGRAMA DE ELETRIFICAÇÃO RURAL E ILUMINAÇÃO PÚBLICA, INCLUINDO CONTRATAÇÃO DE SERVIÇOS E EXECUÇÃO DE INSTALAÇÕES ELÉTRICAS, URBANAS E RURAIS				653.000,00	653.000,00
	3.3.90.30 Material de Consumo				100.000,00	100.000,00
	3.3.90.36 Outros Serviços de Terceiros - Pessoa Física				3.000,00	3.000,00
	3.3.90.39 Outros Serviços de Terceiros - Pessoa Jurídica				550.000,00	550.000,00
26	Transporte			525.000,00	25.000,00	550.000,00
26 451	Infra-Estrutura Urbana			510.000,00	25.000,00	535.000,00

Município da Água Preta

PRACA DOS TRÊS PODERES, S/N - CENTRO - 55.550-000 - Água Preta/ PE
 CNPJ: 10.183.929/0001-57
 ISto: /www.agua-preta.pe.gov.br

Usuário: Água Preta

Chave de Autenticação
1832-5265-274

Página
1 / 35

Anexo 6 da Lei Nº 4.320/64 - Programa de Trabalho

Valores em R\$ - Período: Orçamento/2020

Unidade Orçamentária: 2005 - SECRETARIA EXECUTIVA MUNICIPAL DE INFRAESTRUTURA E TRÂNSITO

Código	Especificação	Não Orçamentária	Operação Especial	Projetos	Atividades	Total
26 451 2602	RODOVIAS E ESTRADAS VICINAIS			510.000,00	25.000,00	535.000,00
26 451 2602 1.27	CONSTRUÇÃO, E/OU AMPLIAÇÃO DE ESTRADAS VICINAIS E VIAS DE ACESSOS NO MUNICÍPIO, INCLUINDO CANAIS, PONTES E PASSAGENS MOLHADAS			510.000,00		510.000,00
	4.4.90.51 Obras e Instalações			510.000,00		510.000,00
26 451 2602 2.36	MANUTENÇÃO E CONSERVAÇÃO DE ESTRADAS E VIAS DE ACESSOS DO MUNICÍPIO				25.000,00	25.000,00
	3.3.90.30 Material de Consumo				10.000,00	10.000,00
	3.3.90.36 Outros Serviços de Terceiros - Pessoa Física				5.000,00	5.000,00
	3.3.90.39 Outros Serviços de Terceiros - Pessoa Jurídica				10.000,00	10.000,00
26 782	Transporte Rodoviário			15.000,00		15.000,00
26 782 2601	AMPLIAÇÃO DE TERMINAIS RODOVIÁRIOS E SINALIZAÇÃO URBANA			15.000,00		15.000,00
26 782 2601 1.26	CONSTRUÇÃO, REFORMA E/OU AMPLIAÇÃO DE TERMINAIS RODOVIÁRIOS ABRIGOS DE PASSAGEIROS E SISTEMAS DE SINALIZAÇÃO URBANA, BEM COMO EXECUTAR PROJETOS PARA MELHORAR O TRÂNSITO			15.000,00		15.000,00
	4.4.90.51 Obras e Instalações			15.000,00		15.000,00
Total da Unidade Orçamentária				2.360.000,00	4.352.000,00	6.712.000,00

Unidade Orçamentária: 2006 - SECRETARIA EXECUTIVA MUNICIPAL DE DESENVOLVIMENTO RURAL E MEIO AMBIENTE

Código	Especificação	Não Orçamentária	Operação Especial	Projetos	Atividades	Total
18	Gestão Ambiental			26.000,00	173.000,00	199.000,00
18 541	Preservação e Conservação Ambiental			6.000,00	173.000,00	179.000,00
18 541 406	CONSORCIOS E COOPERAÇÕES TÉCNICO-FINANCEIRAS COM ENTES FEDERADOS				150.000,00	150.000,00
18 541 406 2.82	REALIZAÇÃO DE AÇÕES DE PRESERVAÇÃO E CONSERVAÇÃO AMBIENTAL EM CONSORCIO E COOPERAÇÃO TÉCNICA E FINANCEIRA COM ENTES FEDERADOS E INSTITUIÇÕES				150.000,00	150.000,00
	3.3.50.41 Contribuições				100.000,00	100.000,00
	3.3.71.70 Rateio pela Participação em Consórcio Público				30.000,00	30.000,00
	3.3.90.39 Outros Serviços de Terceiros - Pessoa Jurídica				20.000,00	20.000,00
18 541 1801	PRESERVAÇÃO E CONSERVAÇÃO AMBIENTAL			6.000,00	23.000,00	29.000,00
18 541 1801 1.28	AQUISIÇÃO DE MÓVEIS, MÁQUINAS E EQUIPAMENTOS DIVERSOS VINCULADOS AO PROGRAMA DE PRESERVAÇÃO E CONSERVAÇÃO AMBIENTAL			6.000,00		6.000,00
	4.4.90.52 Equipamentos e Material Permanente			6.000,00		6.000,00
18 541 1801 2.37	MANUTENÇÃO DAS AÇÕES VINCULADAS AO PROGRAMA DE PRESERVAÇÃO E CONSERVAÇÃO AMBIENTAL, INCLUINDO ATIVIDADES DE RECICLAGEM, TRATAMENTO DE RESÍDUOS SÓLIDOS E ARBORIZAÇÃO DO MUNICÍPIO.				23.000,00	23.000,00
	3.3.90.30 Material de Consumo				10.000,00	10.000,00
	3.3.90.36 Outros Serviços de Terceiros - Pessoa Física				4.000,00	4.000,00
	3.3.90.39 Outros Serviços de Terceiros - Pessoa Jurídica				9.000,00	9.000,00
18 542	Controle Ambiental			20.000,00		20.000,00
18 542 1801	PRESERVAÇÃO E CONSERVAÇÃO AMBIENTAL			20.000,00		20.000,00
18 542 1801 1.29	CONSTRUÇÃO DE ATERRO SANITÁRIO, BIODIGESTORES, USINA DE COMPOSTAGEM DE LIXO, INCLUINDO PROJETOS E OUTRAS OBRAS DE CONTROLE AMBIENTAL			20.000,00		20.000,00
	4.4.90.51 Obras e Instalações			20.000,00		20.000,00
20	Agricultura			65.000,00	480.000,00	545.000,00
20 122	Administração Geral			35.000,00	420.000,00	455.000,00

Município da Água Preta

PRAÇA DOS TRÊS PODERES, S/N - CENTRO - 55.550-000 - Água Preta/ PE
CNPJ: 10.183.929/0001-57
<http://www.agua-preta.ce.gov.br>

Usuário: Água Preta

Chave de Autenticação
102-5505-274

Página
1 / 35

Anexo 6 da Lei Nº 4.320/64 - Programa de Trabalho

Valores em R\$ - Período: Orçamento/2020

Unidade Orçamentária: 2006 - SECRETARIA EXECUTIVA MUNICIPAL DE DESENVOLVIMENTO RURAL E MEIO AMBIENTE

Código	Especificação	Não Orçamentária	Operação Especial	Projetos	Atividades	Total
20 122 2001	GESTÃO DA SECRETARIA EXECUTIVA DE DESENVOLVIMENTO RURAL E MEIO AMBIENTE			35.000,00	420.000,00	455.000,00
20 122 2001 1.30	AQUISIÇÃO DE VEÍCULOS, MOVEIS, MAQUINAS E EQUIPAMENTOS DIVERSOS			35.000,00		35.000,00
4.4.90.52	Equipamentos e Material Permanente			35.000,00		35.000,00
20 122 2001 2.38	MANUTENÇÃO DAS ATIVIDADES GERAIS DA SECRETARIA EXECUTIVA DE DESENVOLVIMENTO RURAL E MEIO AMBIENTE NO MUNICÍPIO				420.000,00	420.000,00
3.1.90.04	Contratação por Tempo Determinado				15.000,00	15.000,00
3.1.90.11	Vencimentos e Vantagens Fixas - Pessoal Civil				70.000,00	70.000,00
3.1.90.13	Obrigações Patronais				20.000,00	20.000,00
3.1.90.94	Indenizações e Restituições Trabalhistas				45.000,00	45.000,00
3.1.91.13	Obrigações Patronais				25.000,00	25.000,00
3.3.90.14	Diárias - Civil				1.000,00	1.000,00
3.3.90.30	Material de Consumo				100.000,00	100.000,00
3.3.90.33	Passagens e Despesas com Locomoção				1.000,00	1.000,00
3.3.90.36	Outros Serviços de Terceiros - Pessoa Física				10.000,00	10.000,00
3.3.90.39	Outros Serviços de Terceiros - Pessoa Jurídica				130.000,00	130.000,00
3.3.90.47	Obrigações Tributárias e Contributivas				3.000,00	3.000,00
20 605	Abastecimento			10.000,00	32.000,00	42.000,00
20 605 2002	ABASTECIMENTO DE QUALIDADE			10.000,00	32.000,00	42.000,00
20 605 2002 1.31	CONSTRUÇÃO, REFORMA E/OU AMPLIAÇÃO DE AÇOUGUES, MERCADOS, CENTRAIS DE ABASTECIMENTO E MATADOURO			10.000,00		10.000,00
4.4.90.51	Obras e Instalações			10.000,00		10.000,00
20 605 2002 2.39	MANUTENÇÃO DAS AÇÕES VINCULADAS AO PROGRAMA DE ABASTECIMENTO DE QUALIDADE, TALS COMO AÇOUGUES, MERCADOS, CENTRAIS DE ABASTECIMENTO E MATADOURO				32.000,00	32.000,00
3.3.90.30	Material de Consumo				10.000,00	10.000,00
3.3.90.36	Outros Serviços de Terceiros - Pessoa Física				10.000,00	10.000,00
3.3.90.39	Outros Serviços de Terceiros - Pessoa Jurídica				12.000,00	12.000,00
20 606	Extensão Rural				28.000,00	28.000,00
20 606 2003	DESENVOLVIMENTO RURAL E AGROPECUÁRIO				17.000,00	17.000,00
20 606 2003 2.40	MANUTENÇÃO DAS ATIVIDADES DO PROGRAMA DE DESENVOLVIMENTO RURAL E AGROPECUÁRIO, INCLUINDO AÇÕES VOLTADAS PARA AGRICULTURA FAMILIAR				17.000,00	17.000,00
3.3.90.30	Material de Consumo				5.000,00	5.000,00
3.3.90.36	Outros Serviços de Terceiros - Pessoa Física				2.000,00	2.000,00
3.3.90.39	Outros Serviços de Terceiros - Pessoa Jurídica				10.000,00	10.000,00
20 606 2007	PRODUÇÃO E DISTRIBUIÇÃO DE SEMENTES E MUDAS				11.000,00	11.000,00
20 606 2007 2.43	MANUTENÇÃO DAS AÇÕES VINCULADAS AO PROGRAMA DE PRODUÇÃO E DISTRIBUIÇÃO DE SEMENTES E MUDAS, INCLUINDO AQUISIÇÃO E DISTRIBUIÇÃO DE FERTILIZANTES, FERRAMENTAS E PREPARO DO SOLO				11.000,00	11.000,00
3.3.90.30	Material de Consumo				3.000,00	3.000,00
3.3.90.32	Material, Bem ou Serviço para Distribuição Gratuita				5.000,00	5.000,00
3.3.90.36	Outros Serviços de Terceiros - Pessoa Física				1.000,00	1.000,00
3.3.90.39	Outros Serviços de Terceiros - Pessoa Jurídica				2.000,00	2.000,00
20 608	Promoção da Produção Agropecuária			20.000,00		20.000,00

Município da Água Preta

PRAÇA DOS TRÊS PODERES, S/N - CENTRO - 55.550-000 - Água Preta/ PE
CNPJ: 10.183.929/0001-57
http://www.água-preta.pb.gov.br

Usuário: Água Preta

Chave de Autenticação
1002-5585-224

Página
1 / 36

Anexo 6 da Lei N° 4.320/64 - Programa de Trabalho

Valores em R\$ - Período: Orçamento/2020

Unidade Orçamentária: 2006 - SECRETARIA EXECUTIVA MUNICIPAL DE DESENVOLVIMENTO RURAL E MEIO AMBIENTE

Código	Especificação	Não Orçamentária	Operação Especial	Projetos	Atividades	Total
20 608 2003	DESENVOLVIMENTO RURAL E AGROPECUARIO			20.000,00		20.000,00
20 608 2003 1.32	EXECUÇÃO DE OBRAS E PROJETOS VOLTADOS À MELHORIA DA INFRAESTRUTURA DE APOIO AO DESENVOLVIMENTO RURAL E AGROPECUARIO, INCLUINDO AGRICULTURA FAMILIAR E AÇÕES DO PRONAF			10.000,00		10.000,00
4.4.90.51	Obras e Instalações			10.000,00		10.000,00
20 608 2003 1.33	AQUISIÇÃO DE MÓVEIS, VEÍCULOS, TRATORES, MÁQUINAS E EQUIPAMENTOS AGRÍCOLAS DIVERSOS, INCLUINDO AÇÕES DO PRONAF			10.000,00		10.000,00
4.4.90.52	Equipamentos e Material Permanente			10.000,00		10.000,00
Total da Unidade Orçamentária				91.000,00	653.000,00	744.000,00

Unidade Orçamentária: 2007 - SECRETARIA EXECUTIVA MUNICIPAL DE EDUCAÇÃO, ESPORTES E CULTURA

Código	Especificação	Não Orçamentária	Operação Especial	Projetos	Atividades	Total
12	Educação			1.305.000,00	5.645.000,00	6.950.000,00
12 123	Administração Financeira				1.000,00	1.000,00
12 123 1212	APOIO ÀS INSTITUIÇÕES EDUCACIONAIS SEM FINS LUCRATIVOS				1.000,00	1.000,00
12 123 1212 2.63	REALIZAÇÃO DE PARCERIAS E A APOIO A INSTITUIÇÃO EDUCACIONAIS SEM FINS LUCRATIVOS COM ATUAÇÃO NO MUNICÍPIO				1.000,00	1.000,00
3.3.90.43	Subvenções Sociais				1.000,00	1.000,00
12 306	Alimentação e Nutrição				714.000,00	714.000,00
12 306 1208	ALIMENTAÇÃO ESCOLAR				714.000,00	714.000,00
12 306 1208 2.59	MANUTENÇÃO DO PROGRAMA DE ALIMENTAÇÃO ESCOLAR (PNAE E OUTROS PROGRAMAS DE ALIMENTAÇÃO ESCOLAR).				714.000,00	714.000,00
3.3.90.30	Material de Consumo				695.000,00	695.000,00
3.3.90.36	Outros Serviços de Terceiros - Pessoa Física				9.000,00	9.000,00
3.3.90.39	Outros Serviços de Terceiros - Pessoa Jurídica				10.000,00	10.000,00
12 361	Ensino Fundamental			905.000,00	4.046.000,00	4.951.000,00
12 361 1201	GESTÃO DA SECRETARIA EXECUTIVA DE EDUCAÇÃO, ESPORTES E CULTURA			320.000,00	1.324.000,00	1.644.000,00
12 361 1201 1.36	AQUISIÇÃO DE VEÍCULOS, MÓVEIS, MÁQUINAS E EQUIPAMENTOS DIVERSOS PARA O PROGRAMA DE GESTÃO DA SECRETARIA EXECUTIVA DE EDUCAÇÃO, ESPORTES E CULTURA			100.000,00		100.000,00
4.4.90.52	Equipamentos e Material Permanente			100.000,00		100.000,00
12 361 1201 1.37	AQUISIÇÃO, CONSTRUÇÃO, REFORMA E/OU AMPLIAÇÃO DE UNIDADES EDUCACIONAIS, INCLUSIVE SECRETARIA EXECUTIVA DE EDUCAÇÃO			220.000,00		220.000,00
4.4.90.51	Obras e Instalações			200.000,00		200.000,00
4.4.90.61	Aquisição de Imóveis			20.000,00		20.000,00
12 361 1201 2.44	MANUTENÇÃO DAS AÇÕES DA GESTÃO DA SECRETARIA EXECUTIVA DE EDUCAÇÃO				1.324.000,00	1.324.000,00
3.1.90.04	Contratação por Tempo Determinado				15.000,00	15.000,00
3.1.90.11	Vencimentos e Vantagens Fixas - Pessoal Civil				360.000,00	360.000,00
3.1.90.13	Obrigações Patronais				100.000,00	100.000,00
3.1.90.92	Despesas de Exercícios Anteriores				2.000,00	2.000,00
3.1.90.94	Indenizações e Restituições Trabalhistas				130.000,00	130.000,00
3.1.90.96	Resarcimento de Despesas de Pessoal Requisitado				2.000,00	2.000,00
3.1.91.13	Obrigações Patronais				30.000,00	30.000,00
3.1.91.92	Despesas de Exercícios Anteriores				2.000,00	2.000,00
3.3.90.41	Contribuições				1.000,00	1.000,00

Município da Água Preta

PRAÇA DOS TRÊS PODERES, S/N - CENTRO - 55.550-000 - Água Preta/ PE
 CNPJ: 10.183.929/0001-57
<http://www.agua-preta.pe.br>

Usuário: Água Preta

Chave de Autenticação
1802-5585-274

Página
1 / 35

Anexo 6 da Lei N° 4.320/64 - Programa de Trabalho

Valores em R\$ - Período: Orçamento/2020

Unidade Orçamentária: 2007 - SECRETARIA EXECUTIVA MUNICIPAL DE EDUCAÇÃO, ESPORTES E CULTURA

Código	Especificação	Não Orçamentária	Operação Especial	Projetos	Atividades	Total
3.3.90.14	Diárias - Civil				20.000,00	20.000,00
3.3.90.30	Material de Consumo				200.000,00	200.000,00
3.3.90.32	Material, Bem ou Serviço para Distribuição Gratuita				10.000,00	10.000,00
3.3.90.33	Passeagens e Despesas com Locomoção				2.000,00	2.000,00
3.3.90.34	Outras Despesas de Pessoal decorrentes de Contratos de Terceirização				3.000,00	3.000,00
3.3.90.35	Serviços de Consultoria				100.000,00	100.000,00
3.3.90.36	Outros Serviços de Terceiros - Pessoa Física				35.000,00	35.000,00
3.3.90.37	Locação de Mão-de-Obra				2.000,00	2.000,00
3.3.90.39	Outros Serviços de Terceiros - Pessoa Jurídica				250.000,00	250.000,00
3.3.90.47	Obrigações Tributárias e Contributivas				35.000,00	35.000,00
3.3.90.92	Despesas de Exercícios Anteriores				5.000,00	5.000,00
12.361.1202	EDUCAÇÃO BÁSICA DE QUALIDADE				1.765.000,00	1.765.000,00
12.361.1202.2.47	MANUTENÇÃO DO PROGRAMA DE EDUCAÇÃO BÁSICA DE QUALIDADE NO ENSINO FUNDAMENTAL, INCLUSIVE INFORMATIZAÇÃO DO ENSINO				1.355.000,00	1.355.000,00
3.1.90.04	Contratação por Tempo Determinado				40.000,00	40.000,00
3.1.90.11	Vencimentos e Vantagens Fixas - Pessoal Civil				50.000,00	50.000,00
3.1.90.13	Obrigações Patronais				20.000,00	20.000,00
3.1.90.16	Outras Despesas Variáveis - Pessoal Civil				3.000,00	3.000,00
3.1.91.13	Obrigações Patronais				30.000,00	30.000,00
3.3.90.14	Diárias - Civil				5.000,00	5.000,00
3.3.90.30	Material de Consumo				955.000,00	955.000,00
3.3.90.31	Premiações Culturais, Artísticas, Científicas, Desportivas e Outras				2.000,00	2.000,00
3.3.90.32	Material, Bem ou Serviço para Distribuição Gratuita				30.000,00	30.000,00
3.3.90.36	Outros Serviços de Terceiros - Pessoa Física				40.000,00	40.000,00
3.3.90.39	Outros Serviços de Terceiros - Pessoa Jurídica				570.000,00	570.000,00
12.361.1202.2.52	CAPACITAÇÃO, TREINAMENTO E QUALIFICAÇÃO DE PROFESSORES E PESSOAL VINCULADOS A EDUCAÇÃO				70.000,00	70.000,00
3.3.90.30	Material de Consumo				15.000,00	15.000,00
3.3.90.36	Outros Serviços de Terceiros - Pessoa Física				5.000,00	5.000,00
3.3.90.39	Outros Serviços de Terceiros - Pessoa Jurídica				50.000,00	50.000,00
12.361.1202.2.53	AQUISIÇÃO DE MATERIAIS DIDÁTICOS DESTINADOS A MANUTENÇÃO DAS ESCOLAS E DISTRIBUIÇÃO GRATUITA				340.000,00	340.000,00
3.3.90.30	Material de Consumo				220.000,00	220.000,00
3.3.90.32	Material, Bem ou Serviço para Distribuição Gratuita				120.000,00	120.000,00
12.361.1203	TRANSPORTE ESCOLAR DE QUALIDADE			140.000,00	910.000,00	1.050.000,00
12.361.1203.1.38	AQUISIÇÃO DE VEÍCULOS DESTINADOS AO TRANSPORTE DE ESTUDANTES			140.000,00		140.000,00
4.4.90.52	Equipamentos e Material Permanente			140.000,00		140.000,00
12.361.1203.2.54	MANUTENÇÃO DO TRANSPORTE ESCOLAR DOS ALUNOS DA REDE MUNICIPAL DO ENSINO FUNDAMENTAL				910.000,00	910.000,00
3.3.90.30	Material de Consumo				470.000,00	470.000,00
3.3.90.36	Outros Serviços de Terceiros - Pessoa Física				35.000,00	35.000,00
3.3.90.39	Outros Serviços de Terceiros - Pessoa Jurídica				400.000,00	400.000,00
3.3.90.47	Obrigações Tributárias e Contributivas				5.000,00	5.000,00
12.361.1204	DINHEIRO DIRETO NA ESCOLA (PDDE)				32.000,00	32.000,00

Município da Água Preta

PRAÇA DOS TRÊS PODERES, S/N - CENTRO - 55.350-000 - Água Preta/ PE
 CNPJ: 10.183.928/0001-57
<http://www.agua-preta.pe.gov.br>

Usuário: Água Preta

Chave de Autenticação
1502-5585-274Página
1 / 35**Anexo 6 da Lei Nº 4.320/64 - Programa de Trabalho**

Valores em R\$ - Período: Orçamento/2020

Unidade Orçamentária: 2007 - SECRETARIA EXECUTIVA MUNICIPAL DE EDUCAÇÃO, ESPORTES E CULTURA

Código	Especificação	Não Orçamentária	Operação Especial	Projetos	Atividades	Total
12 361 1204 2.57	MANUTENÇÃO DAS AÇÕES DO PROGRAMA DINHEIRO DIRETO NA ESCOLA - PDDE				32.000,00	32.000,00
3.3.90.43	Subvenções Sociais				4.000,00	4.000,00
3.3.90.30	Material de Consumo				20.000,00	20.000,00
3.3.90.36	Outros Serviços de Terceiros - Pessoa Física				2.000,00	2.000,00
3.3.90.39	Outros Serviços de Terceiros - Pessoa Jurídica				6.000,00	6.000,00
12 361 1205	MODERNIZAÇÃO DA EDUCAÇÃO			445.000,00		445.000,00
12 361 1205 1.39	AQUISIÇÃO DE VEÍCULOS, MÓVEIS, MÁQUINAS E EQUIPAMENTOS DIVERSOS PARA UNIDADES EDUCACIONAIS, INCLUSIVE INFORMATIZAÇÃO DO ENSINO			180.000,00		180.000,00
4.4.90.52	Equipamentos e Material Permanente			180.000,00		180.000,00
12 361 1205 1.40	AQUISIÇÃO, CONSTRUÇÃO, REFORMA E/OU AMPLIAÇÃO DE UNIDADES ESCOLARES			265.000,00		265.000,00
4.4.90.51	Obras e Instalações			250.000,00		250.000,00
4.4.90.61	Aquisição de Imóveis			15.000,00		15.000,00
12 361 1207	PRÓ-CONSELHO				7.000,00	7.000,00
12 361 1207 2.58	MANUTENÇÃO DAS ATIVIDADES VINCULADAS AOS CONSELHOS NA ÁREA DE EDUCAÇÃO				7.000,00	7.000,00
3.3.90.14	Diversos - Civil				1.000,00	1.000,00
3.3.90.30	Material de Consumo				2.000,00	2.000,00
3.3.90.36	Outros Serviços de Terceiros - Pessoa Física				2.000,00	2.000,00
3.3.90.39	Outros Serviços de Terceiros - Pessoa Jurídica				2.000,00	2.000,00
12 361 1210	OLÍMPIADA MUNICIPAL DE MATEMÁTICA E LÍNGUA PORTUGUESA				8.000,00	8.000,00
12 361 1210 2.61	MANUTENÇÃO DAS ATIVIDADES DO PROGRAMA OLÍMPIADA MUNICIPAL DE MATEMÁTICA E LÍNGUA PORTUGUESA				8.000,00	8.000,00
3.3.90.30	Material de Consumo				1.000,00	1.000,00
3.3.90.31	Premiações Culturais, Artísticas, Científicas, Desportivas e Outras				2.000,00	2.000,00
3.3.90.32	Material, Bem ou Serviço para Distribuição Gratuita				2.000,00	2.000,00
3.3.90.36	Outros Serviços de Terceiros - Pessoa Física				1.000,00	1.000,00
3.3.90.39	Outros Serviços de Terceiros - Pessoa Jurídica				2.000,00	2.000,00
12 362	Ensino Médio				247.000,00	247.000,00
12 362 1203	TRANSPORTE ESCOLAR DE QUALIDADE				247.000,00	247.000,00
12 362 1203 2.55	MANUTENÇÃO DO TRANSPORTE ESCOLAR DOS ALUNOS DA REDE MUNICIPAL DO ENSINO MÉDIO				247.000,00	247.000,00
3.3.90.30	Material de Consumo				61.000,00	61.000,00
3.3.90.36	Outros Serviços de Terceiros - Pessoa Física				16.000,00	16.000,00
3.3.90.39	Outros Serviços de Terceiros - Pessoa Jurídica				170.000,00	170.000,00
12 363	Ensino Profissional				45.000,00	45.000,00
12 363 1209	ENSINO TÉCNICO PROFISSIONALIZANTE				45.000,00	45.000,00
12 363 1209 2.60	MANUTENÇÃO DAS ATIVIDADES DO ENSINO PROFISSIONALIZANTE NO MUNICÍPIO				45.000,00	45.000,00
3.3.90.30	Material de Consumo				5.000,00	5.000,00
3.3.90.36	Outros Serviços de Terceiros - Pessoa Física				20.000,00	20.000,00
3.3.90.39	Outros Serviços de Terceiros - Pessoa Jurídica				20.000,00	20.000,00
12 364	Ensino Superior				95.000,00	95.000,00
12 364 1211	TRANSPORTE ESCOLAR UNIVERSITÁRIO				75.000,00	75.000,00

Município da Água Preta

PRAÇA DOS TRÊS PODERES, S/N - CENTRO - 55.550-000 - Água Preta/ PE
 CNPJ: 10.183.928/0001-57
<http://www.agua Preta.ce.gov.br>

Usuário: Água Preta Chave de Autenticação: 1802-5585-274 Página: 1 / 35

Anexo 6 da Lei Nº 4.320/64 - Programa de Trabalho

Valores em R\$ - Período: Orçamento/2020

Unidade Orçamentária:	2007 - SECRETARIA EXECUTIVA MUNICIPAL DE EDUCAÇÃO, ESPORTES E CULTURA					
Código	Especificação	Não Orçamentária	Operação Especial	Projetos	Atividades	Total
12 364 1211 2.62	MANUTENÇÃO DO PROGRAMA DE TRANSPORTE ESCOLAR UNIVERSITÁRIO				75.000,00	75.000,00
3.3.90.30	Material de Consumo				25.000,00	25.000,00
3.3.90.36	Outros Serviços de Terceiros - Pessoa Física				10.000,00	10.000,00
3.3.90.39	Outros Serviços de Terceiros - Pessoa Jurídica				40.000,00	40.000,00
12 364 1213	ASSISTÊNCIA AO ESTUDANTE CARENTE				20.000,00	20.000,00
12 364 1213 2.64	MANUTENÇÃO DO PROGRAMA DE ASSISTÊNCIA AO ESTUDANTE CARENTE, INCLUINDO AUXÍLIO FINANCEIRO PARA ESTUDOS E PESQUISAS				20.000,00	20.000,00
3.3.90.18	Auxílio Financeiro a Estudantes				10.000,00	10.000,00
3.3.90.39	Outros Serviços de Terceiros - Pessoa Jurídica				10.000,00	10.000,00
12 365	Educação Infantil			400.000,00	350.000,00	750.000,00
12 365 1202	EDUCAÇÃO BÁSICA DE QUALIDADE				230.000,00	230.000,00
12 365 1202 2.49	MANUTENÇÃO DO PROGRAMA DE EDUCAÇÃO BÁSICA DE QUALIDADE NA EDUCAÇÃO INFANTIL				230.000,00	230.000,00
3.1.90.04	Contratação por Tempo Determinado				15.000,00	15.000,00
3.1.90.11	Vencimentos e Vantagens Fixas - Pessoal Civil				20.000,00	20.000,00
3.1.90.13	Obrigações Patronais				8.000,00	8.000,00
3.1.90.94	Indenizações e Restituições Trabalhistas				5.000,00	5.000,00
3.1.91.13	Obrigações Patronais				8.000,00	8.000,00
3.3.90.14	Dívidas - Cível				3.000,00	3.000,00
3.3.90.30	Material de Consumo				65.000,00	65.000,00
3.3.90.36	Outros Serviços de Terceiros - Pessoa Física				24.000,00	24.000,00
3.3.90.39	Outros Serviços de Terceiros - Pessoa Jurídica				80.000,00	80.000,00
3.3.90.47	Obrigações Tributárias e Contributivas				2.000,00	2.000,00
12 365 1203	TRANSPORTE ESCOLAR DE QUALIDADE				120.000,00	120.000,00
12 365 1203 2.56	MANUTENÇÃO DO TRANSPORTE ESCOLAR DOS ALUNOS DA REDE MUNICIPAL DO ENSINO INFANTIL				120.000,00	120.000,00
3.3.90.30	Material de Consumo				43.000,00	43.000,00
3.3.90.36	Outros Serviços de Terceiros - Pessoa Física				22.000,00	22.000,00
3.3.90.39	Outros Serviços de Terceiros - Pessoa Jurídica				55.000,00	55.000,00
12 365 1206	CRECHE E PROINFÂNCIA			400.000,00	400.000,00	400.000,00
12 365 1206 1.41	AQUISIÇÃO, CONSTRUÇÃO, REFORMAS E/OU AMPLIAÇÃO DE IMÓVEIS PARA CRECHES E EDUCAÇÃO INFANTIL			270.000,00	270.000,00	270.000,00
4.4.90.51	Obras e Instalações			250.000,00	250.000,00	250.000,00
4.4.90.61	Aquisição de Imóveis			20.000,00	20.000,00	20.000,00
12 365 1206 1.42	AQUISIÇÃO DE EQUIPAMENTOS E MATERIAL PERMANENTE PARA CRECHES E EDUCAÇÃO INFANTIL			130.000,00	130.000,00	130.000,00
4.4.90.52	Equipamentos e Material Permanente			130.000,00	130.000,00	130.000,00
12 366	Educação de Jovens e Adultos				110.000,00	110.000,00
12 366 1202	EDUCAÇÃO BÁSICA DE QUALIDADE				110.000,00	110.000,00
12 366 1202 2.50	MANUTENÇÃO DO PROGRAMA DE EDUCAÇÃO BÁSICA DE QUALIDADE NA EDUCAÇÃO DE JOVENS E ADULTOS				110.000,00	110.000,00
3.1.90.04	Contratação por Tempo Determinado				15.000,00	15.000,00
3.1.90.11	Vencimentos e Vantagens Fixas - Pessoal Civil				50.000,00	50.000,00
3.1.90.13	Obrigações Patronais				2.000,00	2.000,00
3.1.90.94	Indenizações e Restituições Trabalhistas				2.000,00	2.000,00

Município da Água Preta

PRAÇA DOS TRÊS PODERES, S/N - CENTRO - 55.250-000 - Água Preta/ PE
 CNPJ: 10.183.929/0001-57
<http://www.agua-preta.gov.br>

Usuário: Água Preta

Chave de Autenticação
1802-5585-274

Página
1 / 35

Anexo 6 da Lei Nº 4.320/64 - Programa de Trabalho

Valores em R\$ - Período: Orçamento/2020

Unidade Orçamentária: 2007 - SECRETARIA EXECUTIVA MUNICIPAL DE EDUCAÇÃO, ESPORTES E CULTURA

Código	Especificação	Não Orçamentária	Operação Especial	Projetos	Atividades	Total
	3.1.91.13 Obrigações Patronais				3.000,00	3.000,00
	3.3.90.14 Diárias - Civil				1.000,00	1.000,00
	3.3.90.30 Material de Consumo				15.000,00	15.000,00
	3.3.90.36 Outros Serviços de Terceiros - Pessoa Física				10.000,00	10.000,00
	3.3.90.39 Outros Serviços de Terceiros - Pessoa Jurídica				10.000,00	10.000,00
	3.3.90.47 Obrigações Tributárias e Contributivas				2.000,00	2.000,00
12 367	Educação Especial				37.000,00	37.000,00
12 367 1202	EDUCAÇÃO BÁSICA DE QUALIDADE				37.000,00	37.000,00
12 367 1202 2.51	MANUTENÇÃO DO PROGRAMA DE EDUCAÇÃO BÁSICA DE QUALIDADE NA EDUCAÇÃO ESPECIAL				37.000,00	37.000,00
	3.1.90.04 Contratação por Tempo Determinado				5.000,00	5.000,00
	3.1.90.11 Vencimentos e Vantagens Fixas - Pessoal Civil				20.000,00	20.000,00
	3.3.90.30 Material de Consumo				5.000,00	5.000,00
	3.3.90.36 Outros Serviços de Terceiros - Pessoa Física				2.000,00	2.000,00
	3.3.90.39 Outros Serviços de Terceiros - Pessoa Jurídica				5.000,00	5.000,00
13	Cultura			30.000,00	1.063.300,00	1.093.300,00
13 122	Administração Geral				72.000,00	72.000,00
13 122 1201	GESTÃO DA SECRETARIA EXECUTIVA DE EDUCAÇÃO, ESPORTES E CULTURA				72.000,00	72.000,00
13 122 1201 2.46	MANUTENÇÃO DAS AÇÕES DA GESTÃO DA SECRETARIA EXECUTIVA DE CULTURA				72.000,00	72.000,00
	3.1.90.04 Contratação por Tempo Determinado				10.000,00	10.000,00
	3.1.90.11 Vencimentos e Vantagens Fixas - Pessoal Civil				25.000,00	25.000,00
	3.1.90.13 Obrigações Patronais				5.000,00	5.000,00
	3.1.91.13 Obrigações Patronais				3.000,00	3.000,00
	3.3.90.14 Diárias - Civil				1.000,00	1.000,00
	3.3.90.30 Material de Consumo				10.000,00	10.000,00
	3.3.90.36 Outros Serviços de Terceiros - Pessoa Física				3.000,00	3.000,00
	3.3.90.39 Outros Serviços de Terceiros - Pessoa Jurídica				15.000,00	15.000,00
13 392	Difusão Cultural			30.000,00	991.300,00	1.021.300,00
13 392 1301	AÇÕES CULTURAIS			30.000,00	991.300,00	1.021.300,00
13 392 1301 1.43	CONSTRUÇÃO, REFORMA E/OU AMPLIAÇÃO DE IMÓVEIS DESTINADOS AO APOIO A CULTURA (BIBLIOTECAS MUNICIPAIS, CENTRO CULTURAL, ESCOLA DE MÚSICA E OUTRAS INSTALAÇÕES VOLTADAS A CULTURA			20.000,00		20.000,00
	4.4.90.51 Obras e Instalações			20.000,00		20.000,00
13 392 1301 1.44	AQUISIÇÃO DE MÓVEIS, MÁQUINAS, VEÍCULOS E EQUIPAMENTOS DIVERSOS.			10.000,00		10.000,00
	4.4.90.52 Equipamentos e Material Permanente			10.000,00		10.000,00
13 392 1301 2.65	PROMOÇÃO DE FESTIVIDADES CÍVICAS, FOLCLÓRICAS, ARTÍSTICAS, MANIFESTAÇÕES CULTURAIS E EVENTOS CONSTANTES DO CALENDÁRIO TURÍSTICO E CULTURAL DO MUNICÍPIO.				860.300,00	860.300,00
	3.3.50.41 Contribuições				2.000,00	2.000,00
	3.3.90.30 Material de Consumo				134.300,00	134.300,00
	3.3.90.51 Premiações Culturais, Artísticas, Científicas, Desportivas e Outras				3.000,00	3.000,00
	3.3.90.32 Material, Bem ou Serviço para Distribuição Gratuita				1.000,00	1.000,00
	3.3.90.36 Outros Serviços de Terceiros - Pessoa Física				30.000,00	30.000,00
	3.3.90.39 Outros Serviços de Terceiros - Pessoa Jurídica				690.000,00	690.000,00

Município da Água Preta

PRAÇA DOS TRÊS PODERES, S/N - CENTRO - 55.530-000 - Água Preta/ PE
 CNPJ: 08.183.929/0001-57
<http://www.agua-preta.gov.br>

Usuário: Água Preta

Chave de Autenticação
1802-5585-274

Página
1 / 36

Anexo 6 da Lei Nº 4.320/64 - Programa de Trabalho

Valores em R\$ - Período: Orçamento/2020

Unidade Orçamentária: 2007 - SECRETARIA EXECUTIVA MUNICIPAL DE EDUCAÇÃO, ESPORTES E CULTURA

Código	Especificação	Não Orçamentária	Operação Especial	Projetos	Atividades	Total
13 392 1301 2.66	MANUTENÇÃO DAS ATIVIDADES DO PROGRAMA AÇÕES CULTURAIS, INCLUINDO BIBLIOTECAS, ESCOLA DE MÚSICA E CONSERVAÇÃO E PRESERVAÇÃO DO PATRIMÔNIO PÚBLICO				131.000,00	131.000,00
33.50.41	Contribuições				2.000,00	2.000,00
33.50.43	Subvenções Sociais				100.000,00	100.000,00
33.90.30	Material de Consumo				10.000,00	10.000,00
33.90.31	Premiações Culturais, Artísticas, Científicas, Desportivas e Outras				1.000,00	1.000,00
33.90.32	Material, Bem ou Serviço para Distribuição Gratuita				2.000,00	2.000,00
33.90.36	Outros Serviços de Terceiros - Pessoa Física				1.000,00	1.000,00
33.90.39	Outros Serviços de Terceiros - Pessoa Jurídica				15.000,00	15.000,00
27	Desporto e Lazer			50.000,00	253.000,00	303.000,00
27 122	Administração Geral				78.000,00	78.000,00
27 122 1201	GESTÃO DA SECRETARIA EXECUTIVA DE EDUCAÇÃO, ESPORTES E CULTURA				78.000,00	78.000,00
27 122 1201 2.45	MANUTENÇÃO DAS AÇÕES DA GESTÃO DA SECRETARIA EXECUTIVA DE ESPORTES				78.000,00	78.000,00
31.90.04	Contratação por Tempo Determinado				10.000,00	10.000,00
31.90.11	Vencimentos e Vantagens Fixas - Pessoal Civil				15.000,00	15.000,00
31.90.13	Obrigações Patronais				3.000,00	3.000,00
31.91.13	Obrigações Patronais				4.000,00	4.000,00
33.90.14	Diversos - Civil				1.000,00	1.000,00
33.90.20	Material de Consumo				15.000,00	15.000,00
33.90.36	Outros Serviços de Terceiros - Pessoa Física				10.000,00	10.000,00
33.90.39	Outros Serviços de Terceiros - Pessoa Jurídica				20.000,00	20.000,00
27 812	Desporto Comunitário			50.000,00		50.000,00
27 812 2701	PROMOÇÃO DO DESPORTO E LAZER			50.000,00		50.000,00
27 812 2701 1.45	AQUISIÇÃO DE IMÓVEIS, CONSTRUÇÃO, REFORMA E RECUPERAÇÃO DE QUADRAS, GINÁSIOS POLIESPORTIVOS, CAMPOS DE FUTEBOL, ACADEMIA DA CIDADE, PARQUE DE EVENTOS E INSTALAÇÕES DEST. À PRÁTICA DE ESPORTES E LAZER			35.000,00		35.000,00
44.90.51	Obras e Instalações				20.000,00	20.000,00
44.90.61	Aquisição de Imóveis				15.000,00	15.000,00
27 812 2701 1.46	AQUISIÇÃO DE VEÍCULOS, MÓVEIS, MÁQUINAS E EQUIPAMENTOS DIVERSOS			15.000,00		15.000,00
44.90.52	Equipamentos e Material Permanente				15.000,00	15.000,00
27 813	Lazer				175.000,00	175.000,00
27 813 2701	PROMOÇÃO DO DESPORTO E LAZER				175.000,00	175.000,00
27 813 2701 2.67	MANUTENÇÃO DAS ATIVIDADES VINCULADAS AOS ESPORTES E AO LAZER NO MUNICÍPIO, INCLUINDO APOIO AOS EVENTOS E TORNEIOS ESPORTIVOS DO MUNICÍPIO.				175.000,00	175.000,00
33.50.41	Contribuições				2.000,00	2.000,00
33.50.43	Subvenções Sociais				5.000,00	5.000,00
33.90.30	Material de Consumo				35.000,00	35.000,00
33.90.31	Premiações Culturais, Artísticas, Científicas, Desportivas e Outras				12.000,00	12.000,00
33.90.32	Material, Bem ou Serviço para Distribuição Gratuita				23.000,00	23.000,00
33.90.33	Passagens e Despesas com Locomoção				15.000,00	15.000,00
33.90.36	Outros Serviços de Terceiros - Pessoa Física				20.000,00	20.000,00

07

Município da Água Preta

PRAÇA DOS TRÊS PODERES, S/N - CENTRO - 55.520-000 - Água Preta/ PE
 CNPJ: 10.183.929/0001-57
<http://www.AGUAPRETA.PE.gov.br>

Usuário: Água Preta Chave de Autenticação: 1802-5585-274 Página: 1 / 35

Anexo 6 da Lei Nº 4.320/64 - Programa de Trabalho

Valores em R\$ - Período: Orçamento/2020

Unidade Orçamentária: 2007 - SECRETARIA EXECUTIVA MUNICIPAL DE EDUCAÇÃO, ESPORTES E CULTURA						
Código	Especificação	Não Orçamentária	Operação Especial	Projetos	Atividades	Total
					60.000,00	60.000,00
	3.3.90.39 Outros Serviços de Terceiros - Pessoa Jurídica				2.000,00	2.000,00
	3.3.90.48 Outros Auxílios Financeiros a Pessoas Físicas					
28	Encargos Especiais		3.000,00			3.000,00
28 846	Outros Encargos Especiais		3.000,00			3.000,00
28 846 0	OPERAÇÕES ESPECIAIS		3.000,00			3.000,00
28 846 0 0.5	INDENIZAÇÕES E RESTITUIÇÕES DIVERSAS, INCLUSIVE DECORRENTES DE CONVÊNIOS		3.000,00			3.000,00
	3.3.90.93 Indenizações e Restituições					
Total da Unidade Orçamentária			3.000,00	1.385.000,00	6.961.300,00	8.349.300,00

Unidade Orçamentária: 2009 - SECRETARIA EXECUTIVA MUNICIPAL DE SAÚDE						
Código	Especificação	Não Orçamentária	Operação Especial	Projetos	Atividades	Total
10	Saúde				1.000.000,00	1.000.000,00
10 305	Vigilância Epidemiológica				1.000.000,00	1.000.000,00
10 305 1007	VIGILÂNCIA EM SAÚDE				1.000.000,00	1.000.000,00
10 305 1007 2.81	EXECUÇÃO DE AÇÕES VOLTADAS PARA O ENFRENTAMENTO AO MOSQUITO Aedes Aegypti e seus agravos				537.000,00	537.000,00
	3.3.90.30 Material de Consumo				206.000,00	206.000,00
	3.3.90.36 Outros Serviços de Terceiros - Pessoa Física				257.000,00	257.000,00
	3.3.90.39 Outros Serviços de Terceiros - Pessoa Jurídica					
Total da Unidade Orçamentária					1.000.000,00	1.000.000,00
Total da Unidade Gestora			7.849.000,00	4.002.000,00	19.526.300,00	31.377.300,00

Unidade Gestora: 2 - Fundo Municipal de Saúde da Água Preta						
Unidade Orçamentária: 3001 - SECRETARIA EXECUTIVA MUNICIPAL DE SAÚDE						
Código	Especificação	Não Orçamentária	Operação Especial	Projetos	Atividades	Total
10	Saúde				3.000,00	3.000,00
10 122	Administração Geral				3.000,00	3.000,00
10 122 1001	GESTÃO DA SECRETARIA EXECUTIVA DE SAÚDE				3.000,00	3.000,00
10 122 1001 2.1001	MANUTENÇÃO DAS ATIVIDADES DA SECRETARIA MUNICIPAL DE SAÚDE.				1.000,00	1.000,00
	3.3.90.30 Material de Consumo				1.000,00	1.000,00
	3.3.90.36 Outros Serviços de Terceiros - Pessoa Física				1.000,00	1.000,00
	3.3.90.39 Outros Serviços de Terceiros - Pessoa Jurídica				1.000,00	1.000,00
Total da Unidade Orçamentária					3.000,00	3.000,00

Unidade Orçamentária: 3002 - FUNDO MUNICIPAL DE SAÚDE						
Código	Especificação	Não Orçamentária	Operação Especial	Projetos	Atividades	Total
10	Saúde			1.618.000,00	19.624.000,00	21.242.000,00
10 122	Administração Geral			128.000,00	3.271.000,00	3.399.000,00
10 122 1002	GESTÃO ADMINISTRATIVA DA SAÚDE E DA GESTÃO DO SUS			48.000,00	3.239.000,00	3.287.000,00
10 122 1002 1.1001	AQUISIÇÃO DE VEÍCULOS, MÁQUINAS, MÓVEIS E EQUIPAMENTOS PARA A SAÚDE E PARA GESTÃO DO SUS			48.000,00		48.000,00
	4.4.90.52 Equipamentos e Material Permanente					
10 122 1002 2.1002	GESTÃO ADMINISTRATIVA DA SAÚDE E DA GESTÃO DO SUS				3.224.000,00	3.224.000,00
	3.1.90.04 Contratação por Tempo Determinado				550.000,00	550.000,00
	3.1.90.11 Vencimentos e Vantagens Fixas - Pessoal Civil				550.000,00	550.000,00

Município da Água Preta

PRAÇA DOS TRÊS PODERES, S/N - CENTRO - 55.550-000 - Água Preta/ PE
 CNPJ: 10.183.929/0001-57
<http://www.agua-preta.pe.gov.br>

Unidade: Água Preta

Chave de Autenticação
1802-5385-274

Página
1 / 36

Anexo 6 da Lei Nº 4.320/64 - Programa de Trabalho

Valores em R\$ - Período: Orçamento/2020

Unidade Orçamentária:	3002 - FUNDO MUNICIPAL DE SAÚDE					Total
Código	Especificação	Não Orçamentária	Operação Especial	Projetos	Atividades	Total
	4.490.52 Equipamentos e Material Permanente			304.000,00		304.000,00
10 301 1004 2.1007	MANUTENÇÃO DAS AÇÕES DE ATENÇÃO BÁSICA A SAÚDE DA POPULAÇÃO, INCLUINDO ATIVIDADES VOLTADAS PARA SAÚDE NA ESCOLA.				8.133.000,00	8.133.000,00
	31.90.04 Contratação por Tempo Determinado				1.830,00,00	1.830,00,00
	31.90.11 Vencimentos e Vantagens Fixas - Pessoal Civil				2.900,00,00	2.900,00,00
	31.90.13 Obrigações Patronais				350,00,00	350,00,00
	31.90.16 Outras Despesas Variáveis - Pessoal Civil				3,00,00	3,00,00
	31.90.92 Despesas de Exercícios Anteriores				16,00,00	16,00,00
	31.90.94 Indenizações e Restituições Trabalhistas				500,00,00	500,00,00
	31.91.13 Obrigações Patronais				640,00,00	640,00,00
	31.91.92 Despesas de Exercícios Anteriores				1,00,00	1,00,00
	33.90.14 Diárias - Civil				26,00,00	26,00,00
	33.90.30 Material de Consumo				1.140,00,00	1.140,00,00
	33.90.32 Material, Bem ou Serviço para Distribuição Gratuita				215,00,00	215,00,00
	33.90.34 Outras Despesas de Pessoal decorrentes de Contratos de Terceirização				32,00,00	32,00,00
	33.90.36 Outros Serviços de Terceiros - Pessoa Física				50,00,00	50,00,00
	33.90.39 Outros Serviços de Terceiros - Pessoa Jurídica				290,00,00	290,00,00
	33.90.47 Obrigações Tributárias e Contributivas				25,00,00	25,00,00
	33.90.48 Outros Ajustes Financeiros a Pessoal Físico				90,00,00	90,00,00
	33.90.92 Despesas de Exercícios Anteriores				25,00,00	25,00,00
10 301 1008	INVESTIMENTOS NA REDE MUNICIPAL DE SAÚDE			370.000,00		370.000,00
10 301 1008 1.1006	EXECUÇÃO DE OBRAS PARA A ATENÇÃO BÁSICA			370.000,00		370.000,00
	4.490.51 Obras e Instalações			370.000,00		370.000,00
10 302	Assistência Hospitalar e Ambulatorial			772.000,00	7.091.000,00	7.863.000,00
10 302 1005	ASSISTÊNCIA DE MÉDIA E ALTA COMPLEXIDADE HOSPITALAR E AMBULATORIAL			432.000,00	7.091.000,00	7.523.000,00
10 302 1005 1.1003	AQUISIÇÃO DE VEÍCULOS, MÁQUINAS, MÓVEIS E EQUIPAMENTOS PARA ASSISTÊNCIA DE MAC			432.000,00		432.000,00
	4.490.52 Equipamentos e Material Permanente			432.000,00		432.000,00
10 302 1005 2.1008	MANUTENÇÃO DAS AÇÕES DE ASSISTÊNCIA HOSPITALAR E AMBULATORIAL DE MÉDIA E ALTA COMPLEXIDADE				7.091.000,00	7.091.000,00
	31.90.04 Contratação por Tempo Determinado				2.270.000,00	2.270.000,00
	31.90.11 Vencimentos e Vantagens Fixas - Pessoal Civil				680.000,00	680.000,00
	31.90.13 Obrigações Patronais				520.000,00	520.000,00
	31.90.16 Outras Despesas Variáveis - Pessoal Civil				4,00,00	4,00,00
	31.90.92 Despesas de Exercícios Anteriores				8,00,00	8,00,00
	31.90.94 Indenizações e Restituições Trabalhistas				230,00,00	230,00,00
	31.91.13 Obrigações Patronais				195,00,00	195,00,00
	31.91.92 Despesas de Exercícios Anteriores				1,00,00	1,00,00
	33.90.14 Diárias - Civil				11,00,00	11,00,00
	33.90.30 Material de Consumo				1.760.000,00	1.760.000,00
	33.90.32 Material, Bem ou Serviço para Distribuição Gratuita				50,00,00	50,00,00
	33.90.34 Outras Despesas de Pessoal decorrentes de Contratos de Terceirização				500,00,00	500,00,00
	33.90.36 Outros Serviços de Terceiros - Pessoa Física				160,00,00	160,00,00

Município da Água Preta

PRAÇA DOS TRÊS PODERES, S/N - CENTRO - 55.580-000 - Água Preta/ PE
 CNPJ: 10.183.929/0001-57
<http://www.agua-preta.ce.gov.br>

Usuário: Água Preta

Chave de Autenticação
182-5585-274

Página
1 / 36

Anexo 6 da Lei Nº 4.320/64 - Programa de Trabalho

Valores em R\$ - Período: Orçamento/2020

Unidade Orçamentária: 3002 - FUNDO MUNICIPAL DE SAÚDE

Código	Especificação	Não Orçamentária	Operação Especial	Projetos	Atividades	Total
	3.3.90.39				580.000,00	580.000,00
	3.3.90.47				30.000,00	30.000,00
	3.3.90.48				45.000,00	45.000,00
	3.3.90.92				47.000,00	47.000,00
10 302 1008	INVESTIMENTOS NA REDE MUNICIPAL DE SAÚDE			340.000,00		340.000,00
10 302 1008 1.1007	EXECUÇÃO DE OBRAS PARA A ASSISTÊNCIA DE MÉDIA E ALTA COMPLEXIDADE			340.000,00		340.000,00
	4.4.90.51			340.000,00		340.000,00
10 303	Suporte Profilático e Terapêutico			14.000,00	394.000,00	408.000,00
10 303 1006	ASSISTÊNCIA FARMACÊUTICA			14.000,00	394.000,00	408.000,00
10 303 1006 1.1004	REESTRUTURAÇÃO DA ASSISTÊNCIA FARMACÊUTICA, INCLUINDO QUALIFAR-SUS			14.000,00		14.000,00
	4.4.90.52			14.000,00		14.000,00
10 303 1006 2.1009	MANUTENÇÃO DA ASSISTÊNCIA FARMACÊUTICA BÁSICA, INCLUINDO QUALIFAR-SUS (AQUISIÇÃO E DISTRIBUIÇÃO DE MEDICAMENTOS, ADEQUAÇÃO DE ESPAÇO FÍSICO E QUALIFICAÇÃO DE RECURSOS HUMANOS)				374.000,00	374.000,00
	3.3.90.30				23.000,00	23.000,00
	3.3.90.32				335.000,00	335.000,00
	3.3.90.36				8.000,00	8.000,00
	3.3.90.39				8.000,00	8.000,00
10 303 1006 2.1010	MANUTENÇÃO DA ASSISTÊNCIA FARMACÊUTICA COMPLEMENTAR, INCLUINDO AQUISIÇÃO E DISTRIBUIÇÃO DE MEDICAMENTOS A PESSOAS CARENTES				20.000,00	20.000,00
	3.3.90.32				20.000,00	20.000,00
10 304	Vigilância Sanitária				251.000,00	251.000,00
10 304 1007	VIGILÂNCIA EM SAÚDE				251.000,00	251.000,00
10 304 1007 2.1011	MANUTENÇÃO DAS AÇÕES DE VIGILÂNCIA SANITÁRIA				251.000,00	251.000,00
	3.1.90.04				39.000,00	39.000,00
	3.1.90.11				40.000,00	40.000,00
	3.1.90.13				20.000,00	20.000,00
	3.1.90.16				2.000,00	2.000,00
	3.1.90.92				2.000,00	2.000,00
	3.1.90.94				30.000,00	30.000,00
	3.1.91.13				20.000,00	20.000,00
	3.1.91.92				1.000,00	1.000,00
	3.2.90.14				4.000,00	4.000,00
	3.3.90.30				35.000,00	35.000,00
	3.3.90.34				4.000,00	4.000,00
	3.3.90.36				30.000,00	30.000,00
	3.3.90.39				22.000,00	22.000,00
	3.3.90.92				2.000,00	2.000,00
10 305	Vigilância Epidemiológica			30.000,00	466.000,00	496.000,00
10 305 1007	VIGILÂNCIA EM SAÚDE			15.000,00	466.000,00	481.000,00
10 305 1007 1.1005	AQUISIÇÃO DE VEÍCULOS, MÁQUINAS, MÓVEIS E EQUIPAMENTOS PARA A VIGILÂNCIA EM SAÚDE			15.000,00		15.000,00
	4.4.90.52			15.000,00		15.000,00

Município da Água Preta

PRAÇA DOS TRÊS PODERES, S/N - CENTRO - 55.550-000 - Água Preta/ PE
 CNPJ: 10.839.294/0001-57
<http://www.agua-preta.pe.gov.br>

Usuário: Água Preta Chave de Autenticação: 1802-5595-274 Página: 1 / 36

Anexo 6 da Lei Nº 4.320/64 - Programa de Trabalho

Valores em R\$ - Período: Orçamento/2020

Unidade Orçamentária: 3002 - FUNDO MUNICIPAL DE SAÚDE

Código	Especificação	Não Orçamentária	Operação Especial	Projetos	Athvidades	Total
10 305 1007 2.1012	MANUTENÇÃO DAS AÇÕES DE VIGILÂNCIA EPIDEMIOLÓGICA E AMBIENTAL, INCLUINDO ATIVIDADES VOLTADAS AO CONTROLE DO TABAGISMO				466.000,00	466.000,00
3.1.90.04	Contratação por Tempo Determinado				56.000,00	56.000,00
3.1.90.11	Vendimentos e Vantagens - Fixas - Pessoal Civil				210.000,00	210.000,00
3.1.90.13	Obrigações Patronais				30.000,00	30.000,00
3.1.90.16	Outras Despesas Variáveis - Pessoal Civil				2.000,00	2.000,00
3.1.90.94	Indenizações e Restituições Trabalhistas				60.000,00	60.000,00
3.1.91.13	Obrigações Patronais				35.000,00	35.000,00
3.1.91.92	Despesas de Exercícios Anteriores				1.000,00	1.000,00
3.3.90.14	Díarias - Civil				4.000,00	4.000,00
3.3.90.30	Material de Consumo				18.000,00	18.000,00
3.3.90.34	Outras Despesas de Pessoal decorrentes de Contratos de Terceirização				2.000,00	2.000,00
3.3.90.36	Outros Serviços de Terceiros - Pessoa Física				15.000,00	15.000,00
3.3.90.39	Outros Serviços de Terceiros - Pessoa Jurídica				22.000,00	22.000,00
3.3.90.47	Obrigações Tributárias e Contributivas				5.000,00	5.000,00
3.3.90.92	Despesas de Exercícios Anteriores				6.000,00	6.000,00
10 305 1008	INVESTIMENTOS NA REDE MUNICIPAL DE SAÚDE			15.000,00		15.000,00
10 305 1008 1.1008	EXECUÇÃO DE OBRAS PARA A VIGILÂNCIA EM SAÚDE			15.000,00		15.000,00
4.4.90.51	Obras e Instalações			15.000,00		15.000,00
10 306	Alimentação e Nutrição				18.000,00	18.000,00
10 306 1002	GESTÃO ADMINISTRATIVA DA SAÚDE E DA GESTÃO DO SUS				18.000,00	18.000,00
10 306 1002 2.1005	MANUTENÇÃO DAS AÇÕES DE ALIMENTAÇÃO E NUTRIÇÃO				18.000,00	18.000,00
3.3.90.30	Material de Consumo				9.000,00	9.000,00
3.3.90.32	Material, Bem ou Serviço para Distribuição Gratuita				9.000,00	9.000,00
28	Encargos Especiais		178.000,00			178.000,00
28 843	Serviço da Dívida Interna		171.000,00			171.000,00
28 843 0	OPERAÇÕES ESPECIAIS		171.000,00			171.000,00
28 843 0 0.1002	AMORTIZAÇÃO DE DÍVIDA PÚBLICA, INCLUÍDAS ENCARGOS DECORRENTES DE PARCELAMENTO,		171.000,00			171.000,00
3.2.90.21	Juros sobre a Dívida por Contrato		4.000,00			4.000,00
3.2.90.22	Outros Encargos sobre a Dívida por Contrato		12.000,00			12.000,00
3.2.91.21	Juros sobre a Dívida por Contrato		15.000,00			15.000,00
3.2.91.22	Outros Encargos sobre a Dívida por Contrato		10.000,00			10.000,00
4.6.90.71	Principal da Dívida Contratual Resgatada		50.000,00			50.000,00
4.6.91.71	Principal da Dívida Contratual Resgatada		80.000,00			80.000,00
28 846	Outros Encargos Especiais		7.000,00			7.000,00
28 846 0	OPERAÇÕES ESPECIAIS		7.000,00			7.000,00
28 846 0 0.1001	INDENIZAÇÕES E RESTITUIÇÕES DIVERSAS		7.000,00			7.000,00
3.3.90.93	Indenizações e Restituições		7.000,00			7.000,00
Total da Unidade Orçamentária			178.000,00		1.618.000,00	21.420.000,00
Total da Unidade Gestora			178.000,00		1.618.000,00	21.423.000,00

Unidade Gestora: 3 - Fundo Municipal de Assistência Social de Água Preta

Município da Água Preta

PRAÇA DOS TRÊS PODERES, S/N - CENTRO - 55.550-000 - Água Preta/ PE
CNPJ: 10.183.979/0001-57
<http://www.agua-preta.ce.gov.br>

Unidade: Água Preta Chave de Autenticação: 1802-5585-274 Página: 1 / 36

Anexo 6 da Lei Nº 4.320/64 - Programa de Trabalho

Valores em R\$ - Período: Orçamento/2020

Unidade Orçamentária: 4001 - SECRETARIA EXECUTIVA MUNICIPAL DE DESENVOLVIMENTO SOCIAL, CIDADANIA E DIREITOS HUMANOS						
Código	Especificação	Não Orçamentária	Operação Especial	Projetos	Atividades	Total
8	Assistência Social			40.000,00	490.000,00	530.000,00
8 122	Administração Geral			40.000,00	490.000,00	530.000,00
8 122 801	GESTÃO DA SECRETARIA DE DESENVOLVIMENTO SOCIAL, CIDADANIA E DIREITOS HUMANOS			40.000,00	490.000,00	530.000,00
8 122 801 1.8001	AQUISIÇÃO DE VEÍCULOS, MÁQUINAS E EQUIPAMENTOS PARA O PROGRAMA DE GESTÃO DA SECRETARIA DE DESENVOLVIMENTO SOCIAL, CIDADANIA E DIREITOS HUMANOS, INCLUSIVE PARA APOIO A MULHER			20.000,00		20.000,00
	4.4.90.52 Equipamentos e Material Permanente			20.000,00		20.000,00
8 122 801 1.8002	EXECUÇÃO DE OBRAS VINCULADAS AO DESENVOLVIMENTO SOCIAL, CIDADANIA E DIREITOS HUMANOS.			20.000,00		20.000,00
	4.4.90.51 Obras e Instalações			20.000,00		20.000,00
8 122 801 2.8001	MANUTENÇÃO DAS ATIVIDADES DA SECRETARIA DE DESENVOLVIMENTO SOCIAL				490.000,00	490.000,00
	3.1.90.04 Contratação por Tempo Determinado				40.000,00	40.000,00
	3.1.90.11 Vencimentos e Vantagens Fixas - Pessoal Civil				160.000,00	160.000,00
	3.1.90.13 Obrigações Patronais				20.000,00	20.000,00
	3.1.90.59 Perdas Especiais				10.000,00	10.000,00
	3.1.90.92 Despesas de Exercícios Anteriores				3.000,00	3.000,00
	3.1.90.94 Indenizações e Restituições Trabalhistas				40.000,00	40.000,00
	3.1.90.96 Ressarcimento de Despesas de Pessoal Requisitado				1.000,00	1.000,00
	3.1.91.13 Obrigações Patronais				20.000,00	20.000,00
	3.1.91.92 Despesas de Exercícios Anteriores				1.000,00	1.000,00
	3.3.90.14 Diárias - Civil				3.000,00	3.000,00
	3.3.90.30 Material de Consumo				55.000,00	55.000,00
	3.3.90.33 Passagens e Despesas com Locomoção				2.000,00	2.000,00
	3.3.90.36 Outros Serviços de Terceiros - Pessoa Física				15.000,00	15.000,00
	3.3.90.39 Outros Serviços de Terceiros - Pessoa Jurídica				90.000,00	90.000,00
	3.3.90.47 Obrigações Tributárias e Contributivas				20.000,00	20.000,00
	3.3.90.92 Despesas de Exercícios Anteriores				10.000,00	10.000,00
14	Direitos da Cidadania				66.000,00	66.000,00
14 122	Administração Geral				66.000,00	66.000,00
14 122 801	GESTÃO DA SECRETARIA DE DESENVOLVIMENTO SOCIAL, CIDADANIA E DIREITOS HUMANOS				66.000,00	66.000,00
14 122 801 2.8002	MANUTENÇÃO DAS ATIVIDADES VINCULADAS À CIDADANIA E DIREITOS HUMANOS, INCLUINDO AÇÕES VOLTADAS PARA A MULHER				66.000,00	66.000,00
	3.1.90.04 Contratação por Tempo Determinado				10.000,00	10.000,00
	3.1.90.11 Vencimentos e Vantagens Fixas - Pessoal Civil				10.000,00	10.000,00
	3.1.90.13 Obrigações Patronais				5.000,00	5.000,00
	3.1.90.94 Indenizações e Restituições Trabalhistas				3.000,00	3.000,00
	3.1.91.13 Obrigações Patronais				2.000,00	2.000,00
	3.3.90.14 Diárias - Civil				1.000,00	1.000,00
	3.3.90.30 Material de Consumo				8.000,00	8.000,00
	3.3.90.33 Passagens e Despesas com Locomoção				1.000,00	1.000,00
	3.3.90.36 Outros Serviços de Terceiros - Pessoa Física				6.000,00	6.000,00
	3.3.90.39 Outros Serviços de Terceiros - Pessoa Jurídica				20.000,00	20.000,00

Município da Água Preta

PRAÇA DOS TRÊS PODERES, S/N - CENTRO - 55.950-000 - Água Preta/ PE
 CNPJ: 10.183.929/0001-57
<http://www.agua Preta.pe.gov.br>

Unidade: Água Preta

Chave de Autenticação
1802-5585-74

Página
1 / 36

Anexo 6 da Lei Nº 4.320/64 - Programa de Trabalho

Valores em R\$ - Período: Orçamento/2020

Unidade Orçamentária: 4001 - SECRETARIA EXECUTIVA MUNICIPAL DE DESENVOLVIMENTO SOCIAL, CIDADANIA E DIREITOS HUMANOS

Código	Especificação	Total da Unidade Orçamentária	Não Orçamentária	Operação Especial	Projetos	Atividades	Total
--------	---------------	-------------------------------	------------------	-------------------	----------	------------	-------

Unidade Orçamentária: 4002 - FUNDO MUNICIPAL DE ASSISTÊNCIA SOCIAL

Código	Especificação	Total da Unidade Orçamentária	Não Orçamentária	Operação Especial	Projetos	Atividades	Total
8	Assistência Social				236.000,00	2.555.000,00	2.791.000,00
8 122	Administração Geral				76.000,00	393.000,00	469.000,00
8 122 801	GESTÃO DA SECRETARIA DE DESENVOLVIMENTO SOCIAL, CIDADANIA E DIREITOS HUMANOS				30.000,00	388.000,00	418.000,00
8 122 801 1.8003	AQUISIÇÃO DE VEÍCULOS, MÁQUINAS E EQUIPAMENTOS DIVERSOS VINCULADOS AO FMAS - FUNDO MUNICIPAL DE ASSISTÊNCIA SOCIAL				30.000,00		30.000,00
4.4.90.52	Equipamentos e Material Permanente				30.000,00		30.000,00
8 122 801 2.8003	MANUTENÇÃO DAS ATIVIDADES DO FUNDO MUNICIPAL DE ASSISTÊNCIA SOCIAL, INCLUINDO PROMOÇÃO DE FÓRUMS E CONFERÊNCIAS.					388.000,00	388.000,00
3.1.90.04	Contratação por Tempo Determinado					40.000,00	40.000,00
3.1.90.11	Vencimentos e Vantagens Fixas - Pessoal Civil					130.000,00	130.000,00
3.1.90.13	Obrigações Patronais					50.000,00	50.000,00
3.1.90.92	Despesas de Exercícios Anteriores					2.000,00	2.000,00
3.1.90.94	Indenizações e Restituições Trabalhistas					40.000,00	40.000,00
3.1.90.96	Resarcimento de Despesas de Pessoal Requisitado					1.000,00	1.000,00
3.1.91.13	Obrigações Patronais					10.000,00	10.000,00
3.3.90.14	Díarias - Civil					2.000,00	2.000,00
3.3.90.30	Material de Consumo					15.000,00	15.000,00
3.3.90.33	Passeagens e Despesas com Locomoção					2.000,00	2.000,00
3.3.90.34	Outras Despesas de Pessoal decorrentes de Contratos de Terceirização					1.000,00	1.000,00
3.3.90.35	Serviços de Consultoria					60.000,00	60.000,00
3.3.90.36	Outros Serviços de Terceiros - Pessoa Física					10.000,00	10.000,00
3.3.90.39	Outros Serviços de Terceiros - Pessoa Jurídica					15.000,00	15.000,00
3.3.90.47	Obrigações Tributárias e Contributivas					5.000,00	5.000,00
3.3.90.92	Despesas de Exercícios Anteriores					5.000,00	5.000,00
8 122 806	INVESTIMENTOS NA ÁREA DE ASSISTÊNCIA SOCIAL				46.000,00		46.000,00
8 122 806 1.8006	AQUISIÇÃO DE MÓVEIS, MÁQUINAS, VEÍCULOS E EQUIPAMENTOS DIVERSOS, INCLUINDO SCFV, CRAS E CREAS				35.000,00		35.000,00
4.4.90.52	Equipamentos e Material Permanente				35.000,00		35.000,00
8 122 806 1.8007	EXECUÇÃO DE OBRAS PARA ASSISTÊNCIA SOCIAL, INCLUINDO SCFV E CENTRO DE CONVIVÊNCIA DE IDOSOS				11.000,00		11.000,00
4.4.90.51	Obras e Instalações				11.000,00		11.000,00
8 122 808	INSTÂNCIA DE CONTROLE SOCIAL					5.000,00	5.000,00
8 122 808 2.8016	MANUTENÇÃO DAS AÇÕES VINCULADAS AO PROGRAMA INSTÂNCIA DE CONTROLE SOCIAL, INCLUINDO CAPACITAÇÃO CONTINUADA PARA OS CONSELHEIROS					5.000,00	5.000,00
3.3.90.14	Díarias - Civil					1.000,00	1.000,00
3.3.90.30	Material de Consumo					1.000,00	1.000,00
3.3.90.36	Outros Serviços de Terceiros - Pessoa Física					1.000,00	1.000,00
3.3.90.39	Outros Serviços de Terceiros - Pessoa Jurídica					2.000,00	2.000,00
8 123	Administração Financeira					10.000,00	10.000,00
8 123 807	APOIO A ENTIDADES SEM FINS LUCRATIVOS					10.000,00	10.000,00

Município da Água Preta

PRAÇA DOS TRÊS PODERES, S/N - CENTRO - 55.590-000 - Água Preta/ PE
CNPJ: 10.183.929/0001-57
<http://www.agua Preta.pe.gov.br>

Unidade: Água Preta	Chave de Autenticação: 1802-5585-274	Página: 1 / 35
---------------------	--------------------------------------	----------------

Anexo 6 da Lei Nº 4.320/64 - Programa de Trabalho

Valores em R\$ - Período: Orçamento/2020

Unidade Orçamentária: 4002 - FUNDO MUNICIPAL DE ASSISTÊNCIA SOCIAL

Código	Especificação	Não Orçamentária	Operação Especial	Projetos	Atividades	Total
	3.1.90.94 Indenizações e Restituições Trabalhistas				2.000,00	2.000,00
	3.1.91.13 Obrigações Patronais				3.000,00	3.000,00
	3.3.90.14 Diárias - Civil				4.000,00	4.000,00
	3.3.90.30 Material de Consumo				35.000,00	35.000,00
	3.3.90.32 Material, Bem ou Serviço para Distribuição Gratuita				1.000,00	1.000,00
	3.3.90.36 Outros Serviços de Terceiros - Pessoa Física				32.000,00	32.000,00
	3.3.90.39 Outros Serviços de Terceiros - Pessoa Jurídica				48.000,00	48.000,00
8 244	Assistência Comunitária			150.000,00	1.444.000,00	1.594.000,00
8 244 802	BLOCO DA PROTEÇÃO SOCIAL BÁSICA				254.000,00	254.000,00
8 244 802 2.8004	SERVIÇO DE PROTEÇÃO E ATENDIMENTO INTEGRAL A FAMÍLIA - PAIF/CRAS				227.000,00	227.000,00
	3.1.90.04 Contratação por Tempo Determinado				76.000,00	76.000,00
	3.1.90.11 Vencimentos e Vantagens Fixas - Pessoal Civil				23.000,00	23.000,00
	3.1.90.13 Obrigações Patronais				23.000,00	23.000,00
	3.1.90.94 Indenizações e Restituições Trabalhistas				7.000,00	7.000,00
	3.1.91.13 Obrigações Patronais				10.000,00	10.000,00
	3.3.90.14 Diárias - Civil				2.000,00	2.000,00
	3.3.90.30 Material de Consumo				30.000,00	30.000,00
	3.3.90.32 Material, Bem ou Serviço para Distribuição Gratuita				1.000,00	1.000,00
	3.3.90.36 Outros Serviços de Terceiros - Pessoa Física				30.000,00	30.000,00
	3.3.90.39 Outros Serviços de Terceiros - Pessoa Jurídica				25.000,00	25.000,00
8 244 802 2.8007	MANUTENÇÃO DAS AÇÕES VINCULADAS A INCLUSÃO PRODUTIVA E/OU ENFRENTAMENTO DA POBREZA				27.000,00	27.000,00
	3.3.90.30 Material de Consumo				7.000,00	7.000,00
	3.3.90.32 Material, Bem ou Serviço para Distribuição Gratuita				5.000,00	5.000,00
	3.3.90.36 Outros Serviços de Terceiros - Pessoa Física				8.000,00	8.000,00
	3.3.90.39 Outros Serviços de Terceiros - Pessoa Jurídica				7.000,00	7.000,00
8 244 803	BLOCO DA PROTEÇÃO SOCIAL ESPECIAL				215.000,00	215.000,00
8 244 803 2.8009	SERVIÇO DE PROTEÇÃO E ATENDIMENTO ESPECIALIZADO ÀS FAMÍLIAS E INDIVÍDUOS - PAEFI/CREAS, INCLUINDO MEDIDAS SOCIOEDUCATIVAS.				215.000,00	215.000,00
	3.1.90.04 Contratação por Tempo Determinado				70.000,00	70.000,00
	3.1.90.11 Vencimentos e Vantagens Fixas - Pessoal Civil				15.000,00	15.000,00
	3.1.90.13 Obrigações Patronais				17.000,00	17.000,00
	3.1.90.94 Indenizações e Restituições Trabalhistas				2.000,00	2.000,00
	3.1.91.13 Obrigações Patronais				3.000,00	3.000,00
	3.3.90.14 Diárias - Civil				2.000,00	2.000,00
	3.3.90.30 Material de Consumo				35.000,00	35.000,00
	3.3.90.32 Material, Bem ou Serviço para Distribuição Gratuita				1.000,00	1.000,00
	3.3.90.36 Outros Serviços de Terceiros - Pessoa Física				35.000,00	35.000,00
	3.3.90.39 Outros Serviços de Terceiros - Pessoa Jurídica				33.000,00	33.000,00
	3.3.90.48 Outros Auxílios Financeiros a Pessoas Físicas				2.000,00	2.000,00
8 244 804	GESTÃO DO SISTEMA ÚNICO DE ASSISTÊNCIA SOCIAL - SUAS			65.000,00	531.000,00	596.000,00
8 244 804 1.8004	IGD-SUAS - AQUISIÇÃO DE MÓVEIS, MÁQUINAS E EQUIPAMENTOS DIVERSOS DESTINADOS AS AÇÕES DO IGD SUAS			20.000,00		20.000,00
	4.4.90.52 Equipamentos e Material Permanente			20.000,00		20.000,00

190

Município da Água Preta

PRAÇA DOS TRÊS PODERES, S/N - CENTRO - 55.550-000 - Água Preta/ PE
 CNPJ: 10.183.929/0001-57
<http://www.agua-preta.pe.gov.br>

Usuário: Água Preta	Chave de Autenticação 1802-5585-274	Página 1 / 36
---------------------	--	------------------

Anexo 6 da Lei Nº 4.320/64 - Programa de Trabalho

Valores em R\$. Período: Orçamento/2020

Unidade Orçamentária: 4002 - FUNDO MUNICIPAL DE ASSISTÊNCIA SOCIAL

Código	Especificação	Não Orçamentária	Operação Especial	Projetos	Atividades	Total
8 244 804 1.8005	IGD-BF-AQUISIÇÃO DE MOVEIS, MAQUINAS E EQUIPAMENTOS DIVERSOS PARA O IGD BF			45.000,00		45.000,00
4.4.90.52	Equipamentos e Material Permanente			45.000,00		45.000,00
8 244 804 2.8011	GESTÃO ADMINISTRATIVA DO SUAS E CONTROLE SOCIAL DO SISTEMA ÚNICO DE ASSISTÊNCIA SOCIAL				128.000,00	128.000,00
3.3.90.30	Material de Consumo				43.000,00	43.000,00
3.3.90.32	Material, Bem ou Serviço para Distribuição Gratuita				2.000,00	2.000,00
3.3.90.36	Outros Serviços de Terceiros - Pessoa Física				31.000,00	31.000,00
3.3.90.39	Outros Serviços de Terceiros - Pessoa Jurídica				50.000,00	50.000,00
3.3.90.48	Outros Auxílios Financeiros a Pessoas Físicas				2.000,00	2.000,00
8 244 804 2.8012	IGDSUAS - ÍNDICE DE GESTÃO DESCENTRALIZADA DO SISTEMA ÚNICO DE ASSISTÊNCIA SOCIAL				33.000,00	33.000,00
3.3.90.14	Diárias - Civil				2.000,00	2.000,00
3.3.90.30	Material de Consumo				6.000,00	6.000,00
3.3.90.36	Outros Serviços de Terceiros - Pessoa Física				12.000,00	12.000,00
3.3.90.39	Outros Serviços de Terceiros - Pessoa Jurídica				13.000,00	13.000,00
8 244 804 2.8013	GESTÃO DO CADASTRO BOLSA FAMÍLIA E CADASTRO ÚNICO - IGD BF				370.000,00	370.000,00
3.1.90.04	Contratação por Tempo Determinado				90.000,00	90.000,00
3.1.90.11	Vencimentos e Vantagens Fixas - Pessoal Civil				25.000,00	25.000,00
3.1.90.13	Obrigações Patronais				20.000,00	20.000,00
3.1.90.94	Indenizações e Restituições Trabalhistas				5.000,00	5.000,00
3.1.91.13	Obrigações Patronais				8.000,00	8.000,00
3.3.90.14	Diárias - Civil				6.000,00	6.000,00
3.3.90.30	Material de Consumo				85.000,00	85.000,00
3.3.90.36	Outros Serviços de Terceiros - Pessoa Física				63.000,00	63.000,00
3.3.90.39	Outros Serviços de Terceiros - Pessoa Jurídica				63.000,00	63.000,00
3.3.90.47	Obrigações Tributárias e Contributivas				5.000,00	5.000,00
8 244 806	INVESTIMENTOS NA ÁREA DE ASSISTÊNCIA SOCIAL			85.000,00		85.000,00
8 244 806 1.8008	CONSTRUÇÃO, REFORMA E/OU AMPLIAÇÃO DO CRAS - CENTRO DE REFERÊNCIA DE ASSISTÊNCIA SOCIAL			45.000,00		45.000,00
4.4.90.51	Obras e Instalações			45.000,00		45.000,00
8 244 806 1.8009	CONSTRUÇÃO, REFORMA E/OU AMPLIAÇÃO DO CREAS - CENTRO DE REFERÊNCIA ESPECIALIZADO EM ASSISTÊNCIA SOCIAL			40.000,00		40.000,00
4.4.90.51	Obras e Instalações			40.000,00		40.000,00
8 244 809	BENEFÍCIOS EVENTUAIS				415.000,00	415.000,00
8 244 809 2.8017	MANUTENÇÃO DO CO-FINANCIAMENTO PARA AQUISIÇÃO DE CESTAS BÁSICAS, ENXOVAIS, FUNERAIS, AUXÍLIO ALUGUEL E OUTROS, CONFORME LEGISLAÇÃO MUNICIPAL				415.000,00	415.000,00
3.3.90.30	Material de Consumo				60.000,00	60.000,00
3.3.90.32	Material, Bem ou Serviço para Distribuição Gratuita				300.000,00	300.000,00
3.3.90.36	Outros Serviços de Terceiros - Pessoa Física				10.000,00	10.000,00
3.3.90.39	Outros Serviços de Terceiros - Pessoa Jurídica				40.000,00	40.000,00
3.3.90.48	Outros Auxílios Financeiros a Pessoas Físicas				5.000,00	5.000,00
8 244 810	BENEFÍCIO DE PRESTAÇÃO CONTINUADA DA ASSISTÊNCIA SOCIAL - BPC (INCLUI BPC - NA ESCOLA E BPC TRABALHO)				10.000,00	10.000,00

Município da Água Preta

PRAÇA DOS TRÊS PODERES, S/N - CENTRO - 55.590-000 - Água Preta/ PE
 CNPJ: 10.183.929/0001-57
<http://www.agua-preta.ce.gov.br>

Unidade: Água Preta

Chave de Autenticação
1802-5585-274

Página
1 / 36

Anexo 6 da Lei Nº 4.320/64 - Programa de Trabalho

Valores em R\$ - Período: Orçamento/2020

Unidade Orçamentária: 4002 - FUNDO MUNICIPAL DE ASSISTÊNCIA SOCIAL

Código	Especificação	Não Orçamentária	Operação Especial	Projetos	Aktividades	Total
8 244 810 2.8018	MANUTENÇÃO DAS ATIVIDADES VINCULADAS AO PROGRAMA DE PRESTAÇÃO CONTINUADA - BPC				10.000,00	10.000,00
	3.3.90.30 Material de Consumo				3.000,00	3.000,00
	3.3.90.36 Outros Serviços de Terceiros - Pessoa Física				5.000,00	5.000,00
	3.3.90.39 Outros Serviços de Terceiros - Pessoa Jurídica				2.000,00	2.000,00
8 244 811	ASSISTÊNCIA EMERGENCIAL ÀS VÍTIMAS DE CALAMIDADES				19.000,00	19.000,00
8 244 811 2.8019	ASSISTÊNCIA À POPULAÇÃO VITIMADA POR ACIDENTES SINISTROS, ENCHENTES, GUERRAS E OUTRAS SITUAÇÕES EMERGENCIAIS E CALAMITOSAS				19.000,00	19.000,00
	3.3.90.30 Material de Consumo				2.000,00	2.000,00
	3.3.90.32 Material, Bem ou Serviço para Distribuição Gratuita				5.000,00	5.000,00
	3.3.90.36 Outros Serviços de Terceiros - Pessoa Física				3.000,00	3.000,00
	3.3.90.39 Outros Serviços de Terceiros - Pessoa Jurídica				4.000,00	4.000,00
	3.1.90.46 Outros Auxílios Financeiros a Pessoas Físicas				5.000,00	5.000,00
8 306	Alimentação e Nutrição				11.000,00	11.000,00
8 306 802	BLOCO DA PROTEÇÃO SOCIAL BÁSICA				11.000,00	11.000,00
8 306 802 2.8008	MANUTENÇÃO DAS AÇÕES DE SEGURANÇA ALIMENTAR E NUTRICIONAL - SAN				11.000,00	11.000,00
	3.3.90.30 Material de Consumo				2.000,00	2.000,00
	3.3.90.32 Material, Bem ou Serviço para Distribuição Gratuita				6.000,00	6.000,00
	3.3.90.36 Outros Serviços de Terceiros - Pessoa Física				2.000,00	2.000,00
	3.3.90.39 Outros Serviços de Terceiros - Pessoa Jurídica				2.000,00	2.000,00
8 333	Empregabilidade				10.000,00	10.000,00
8 333 814	REQUALIFICAÇÃO PROFISSIONAL E EMPREGABILIDADE				10.000,00	10.000,00
8 333 814 2.8020	MANUTENÇÃO DAS AÇÕES VINCULADAS AO PROGRAMA DE REQUALIFICAÇÃO PROFISSIONAL E EMPREGABILIDADE				10.000,00	10.000,00
	3.3.90.30 Material de Consumo				3.000,00	3.000,00
	3.3.90.36 Outros Serviços de Terceiros - Pessoa Física				2.000,00	2.000,00
	3.3.90.39 Outros Serviços de Terceiros - Pessoa Jurídica				5.000,00	5.000,00
28	Encargos Especiais		4.000,00			4.000,00
28 846	Outros Encargos Especiais		4.000,00			4.000,00
28 846 0	OPERAÇÕES ESPECIAIS		4.000,00			4.000,00
28 846 0 0.8001	PAGAMENTO DE INDENIZAÇÕES E RESTITUIÇÕES		4.000,00			4.000,00
	3.3.90.93 Indenizações e Restituições		4.000,00			4.000,00
Total da Unidade Orçamentária			4.000,00	236.000,00	2.555.000,00	2.795.000,00

Unidade Orçamentária: 4003 - FUNDO MUNICIPAL DOS DIREITOS DA CRIANÇA E DO ADOLESCENTE

Código	Especificação	Não Orçamentária	Operação Especial	Projetos	Aktividades	Total
8	Assistência Social			15.000,00	278.000,00	293.000,00
8 243	Assistência à Criança e ao Adolescente			15.000,00	278.000,00	293.000,00
8 243 406	CONSÓRCIOS E COOPERAÇÕES TÉCNICO-FINANCEIRAS COM ENTES FEDERADOS				55.000,00	55.000,00
8 243 406 2.8027	REALIZAÇÃO DE AÇÕES DE PROTEÇÃO SOCIAL A CRIANÇAS E ADOLESCENTES EM COOPERAÇÃO TÉCNICA E FINANCEIRA COM ENTES FEDERADOS E INSTITUIÇÕES				55.000,00	55.000,00
	3.3.90.41 Contribuições				50.000,00	50.000,00
	3.3.90.49 Subvenções Sociais				2.000,00	2.000,00

Município da Água Preta

PRAÇA DOS TRÊS PODERES, S/N - CENTRO - 55.580-000 - Água Preta/ PE
 CNPJ: 10.183.929/0001-57
<http://www.aguaapreta.gov.br>

Unidade: Água Preta

Chave de Autenticação: 1802-5085-274

Página: 1 / 35

Anexo 6 da Lei Nº 4.320/64 - Programa de Trabalho

Valores em R\$ - Período: Orçamento/2020

Unidade Orçamentária: 4003 - FUNDO MUNICIPAL DOS DIREITOS DA CRIANÇA E DO ADOLESCENTE

Código	Especificação	Não Orçamentária	Operação Especial	Projetos	Atividades	Total
	3.3.90.39 Outros Serviços de Terceiros - Pessoa Jurídica				3.000,00	3.000,00
8.243.803	BLOCO DA PROTEÇÃO SOCIAL ESPECIAL				11.000,00	11.000,00
8.243.803.2.8023	SERVIÇOS DE PROTEÇÃO SOCIAL A ADOLESCENTES EM CUMPRIMENTO DE MEDIDA SOCIOEDUCATIVA DE LIBERDADE ASSISTIDA.				5.000,00	5.000,00
	3.3.90.30 Material de Consumo				2.000,00	2.000,00
	3.3.90.36 Outros Serviços de Terceiros - Pessoa Física				1.000,00	1.000,00
	3.3.90.39 Outros Serviços de Terceiros - Pessoa Jurídica				2.000,00	2.000,00
8.243.803.2.8024	SERVIÇOS DE PROTEÇÃO SOCIAL A ADOLESCENTES EM CUMPRIMENTO DE MEDIDA SOCIOEDUCATIVA DE PRESTAÇÃO DE SERVIÇOS À COMUNIDADE - PSC				6.000,00	6.000,00
	3.3.90.30 Material de Consumo				2.000,00	2.000,00
	3.3.90.36 Outros Serviços de Terceiros - Pessoa Física				1.000,00	1.000,00
	3.3.90.39 Outros Serviços de Terceiros - Pessoa Jurídica				3.000,00	3.000,00
8.243.812	GESTÃO ADMINISTRATIVA DO FUNDO MUNICIPAL DOS DIREITOS DA CRIANÇA E DO ADOLESCENTE			15.000,00	25.000,00	40.000,00
8.243.812.1.8010	EXECUÇÃO DE OBRAS DE CENTRO DA CRIANÇA E DO ADOLESCENTE			10.000,00		10.000,00
	4.4.90.51 Obras e Instalações			10.000,00		10.000,00
8.243.812.1.8011	AQUISIÇÃO DE MÓVEIS, MÁQUINAS E EQUIPAMENTOS DIVERSOS PARA O FUNDECA, INCLUINDO CONSELHO TUTELAR			5.000,00		5.000,00
	4.4.90.52 Equipamentos e Material Permanente			5.000,00		5.000,00
8.243.812.2.8022	MANUTENÇÃO DAS AÇÕES VINCULADAS A GESTÃO ADMINISTRATIVA DO FUNDO MUNICIPAL DOS DIREITOS DA CRIANÇA E DO ADOLESCENTE.				25.000,00	25.000,00
	3.3.90.14 Diárias - Civil				1.000,00	1.000,00
	3.3.90.30 Material de Consumo				10.000,00	10.000,00
	3.3.90.32 Material, Bem ou Serviço para Distribuição Gratuita				1.000,00	1.000,00
	3.3.90.36 Outros Serviços de Terceiros - Pessoa Física				2.000,00	2.000,00
	3.3.90.39 Outros Serviços de Terceiros - Pessoa Jurídica				10.000,00	10.000,00
	3.3.90.47 Obrigações Tributárias e Contributivas				1.000,00	1.000,00
8.243.813	APOIO AO CONSELHO TUTELAR				187.000,00	187.000,00
8.243.813.2.8025	MANUTENÇÃO DAS ATIVIDADES DO CONSELHO TUTELAR, INCLUINDO CAPACITAÇÃO DOS CONSELHEIROS E APOIO A REALIZAÇÃO DE CONFERÊNCIAS				187.000,00	187.000,00
	3.1.90.11 Vencimentos e Vantagens Fixas - Pessoal Civil				95.000,00	95.000,00
	3.1.90.13 Obrigações Patronais				20.000,00	20.000,00
	3.1.90.94 Indenizações e Restituições Trabalhistas				5.000,00	5.000,00
	3.3.90.14 Diárias - Civil				2.000,00	2.000,00
	3.3.90.30 Material de Consumo				40.000,00	40.000,00
	3.3.90.36 Outros Serviços de Terceiros - Pessoa Física				10.000,00	10.000,00
	3.3.90.39 Outros Serviços de Terceiros - Pessoa Jurídica				15.000,00	15.000,00
Total da Unidade Orçamentária				15.000,00	278.000,00	293.000,00
Total da Unidade Gestora			4.000,00	291.000,00	3.389.000,00	3.684.000,00

Unidade Gestora: 5 - Instituto de Previdência dos Servidores Municipais da Água Preta

Unidade Orçamentária: 5001 - INSTITUTO DE PREVIDÊNCIA DOS SERVIDORES MUNICIPAIS DA ÁGUA PRETA

Código	Especificação	Não Orçamentária	Operação Especial	Projetos	Atividades	Total
4	Administração			30.000,00	617.400,00	647.400,00

Município da Água Preta

PRAÇA DOS TRÊS PODERES, S/N - CENTRO - 55.550-000 - Água Preta/ PE
 CNPJ: 10.183.979/0001-57
<http://www.agua-preta.pe.gov.br>

Usuário: Água Preta Chave de Autenticação: 1802-5585-274 Página: 1 / 35

Anexo 6 da Lei Nº 4.320/64 - Programa de Trabalho

Unidade Orçamentária: 5001 - INSTITUTO DE PREVIDÊNCIA DOS SERVIDORES MUNICIPAIS DA ÁGUA PRETA				Valores em R\$ - Período: Orçamento/2020		
Código	Especificação	Não Orçamentária	Operação Especial	Projetos	Atividades	Total
4 122	Administração Geral			30.000,00	617.400,00	647.400,00
4 122 901	GESTÃO ADMINISTRATIVA DO RPPS			30.000,00	617.400,00	647.400,00
4 122 901 1.9001	EXECUÇÃO DE OBRAS, AQUISIÇÃO DE IMÓVEIS, MÓVEIS, MAQUINASE EQUIPAMENTOS DIVERSOS - FUNDO FINANCEIRO.			30.000,00		30.000,00
4.4.90.51	Obras e Instalações			10.000,00		10.000,00
4.4.90.52	Equipamentos e Material Permanente			10.000,00		10.000,00
4.4.90.61	Aquisição de Imóveis			10.000,00		10.000,00
4 122 901 2.9001	GESTÃO ADMINISTRATIVA DO RPPS				557.400,00	557.400,00
3.1.90.04	Conotação por Tempo Determinado				10.000,00	10.000,00
3.1.90.05	Outros Benefícios Previdenciários do servidor ou do militar				10.000,00	10.000,00
3.1.90.11	Vencimentos e Vantagens Fixas - Pessoal Civil				140.000,00	140.000,00
3.1.90.13	Obrigações Patronais				30.000,00	30.000,00
3.1.91.13	Obrigações Patronais				10.000,00	10.000,00
3.3.90.14	Díarias - Civil				10.000,00	10.000,00
3.3.90.30	Material de Consumo				15.000,00	15.000,00
3.3.90.33	Passagens e Despesas com Locomoção				10.000,00	10.000,00
3.3.90.35	Serviços de Consultoria				180.000,00	180.000,00
3.3.90.36	Outros Serviços de Terceiros - Pessoa Física				40.000,00	40.000,00
3.3.90.38	Outros Serviços de Terceiros - Pessoa Jurídica				82.400,00	82.400,00
3.3.90.47	Obrigações Tributárias e Contributivas				10.000,00	10.000,00
3.3.90.92	Despesas de Exercícios Anteriores				10.000,00	10.000,00
4 122 901 2.9002	CAPACITAÇÃO, TREINAMENTO E QUALIFICAÇÃO DE AGENTES PÚBLICOS MUNICIPAIS DO RPPS				60.000,00	60.000,00
3.3.90.14	Díarias - Civil				10.000,00	10.000,00
3.3.90.30	Material de Consumo				15.000,00	15.000,00
3.3.90.33	Passagens e Despesas com Locomoção				10.000,00	10.000,00
3.3.90.36	Outros Serviços de Terceiros - Pessoa Física				10.000,00	10.000,00
3.3.90.39	Outros Serviços de Terceiros - Pessoa Jurídica				15.000,00	15.000,00
9	Previdência Social				8.227.600,00	8.227.600,00
9 272	Previdência do Regime Estatutário				8.227.600,00	8.227.600,00
9 272 902	MANUTENÇÃO DAS ATIVIDADES PREVIDENCIÁRIAS DO RPPS				8.227.600,00	8.227.600,00
9 272 902 2.9003	MANUTENÇÃO DAS ATIVIDADES PREVIDENCIÁRIAS DO RPPS				8.227.600,00	8.227.600,00
3.1.90.01	Aposentadorias do RPPS, Reserva Remunerada e Reformas dos Militares				6.500.000,00	6.500.000,00
3.1.90.03	Pensões do RPPS e do militar				1.700.000,00	1.700.000,00
3.1.90.05	Outros Benefícios Previdenciários do servidor ou do militar				17.600,00	17.600,00
3.1.90.92	Despesas de Exercícios Anteriores				10.000,00	10.000,00
28	Encargos Especiais		60.000,00			60.000,00
28 843	Serviço de Dívida Interna		40.000,00			40.000,00
28 843 902	MANUTENÇÃO DAS ATIVIDADES PREVIDENCIÁRIAS DO RPPS		40.000,00			40.000,00
28 843 902 0.9002	PRECATÓRIOS E SENTENÇAS JUDICIAIS DO RPPS		20.000,00			20.000,00
3.1.90.91	Sentenças Judiciais		10.000,00			10.000,00
3.3.90.91	Sentenças Judiciais		10.000,00			10.000,00
28 843 902 0.9003	AMORTIZAÇÃO DE DÍVIDAS PÚBLICAS		10.000,00			10.000,00
4.6.90.71	Princípio de Dívida Contratual Resgatada		10.000,00			10.000,00

Município da Água Preta

PRAÇA DOS TRÊS PODERES, S/N - CENTRO - 55.550-000 - Água Preta/ PE
 CNPJ: 10.183.929/0001-57
<http://www.agua-preta.pe.gov.br>

Unidade: Água Preta

Cartão de Autenticação
1302-5585-274Página
1 / 35**Anexo 6 da Lei Nº 4.320/64 - Programa de Trabalho**

Unidade Orçamentária: 5001 - INSTITUTO DE PREVIDÊNCIA DOS SERVIDORES MUNICIPAIS DA ÁGUA PRETA

Valores em R\$ - Período: Orçamento/2020

Código	Especificação	Não Orçamentária	Operação Especial	Projetos	Atividades	Total
28 843 902 0.9004	COMPENSAÇÃO FINANCEIRA ENTRE REGIMES (RPPS/RGPS)		10.000,00			10.000,00
	3.3.20.99 Compensações ao RGPS		10.000,00			10.000,00
28 846	Outros Encargos Especiais		20.000,00			20.000,00
28 846 902	MANUTENÇÃO DAS ATIVIDADES PREVIDENCIÁRIAS DO RPPS		20.000,00			20.000,00
28 846 902 0.9001	INDENIZAÇÕES E RESTITUIÇÕES DO RPPS		20.000,00			20.000,00
	3.1.90.93 Indenizações e Restituições		10.000,00			10.000,00
	3.3.90.93 Indenizações e Restituições		10.000,00			10.000,00
Total da Unidade Orçamentária			60.000,00	30.000,00	8.845.000,00	8.935.000,00
Total da Unidade Gestora			60.000,00	30.000,00	8.845.000,00	8.935.000,00

Unidade Gestora: 9 - Fundo Municipal de Educação da Água Preta

Unidade Orçamentária: 7001 - FUNDEB - FUNDO DE MANUTENÇÃO E DESENVOLVIMENTO DA EDUCAÇÃO BÁSICA E DE VALORIZAÇÃO DOS PROFISSIONAIS DA EDUCAÇÃO

Código	Especificação	Não Orçamentária	Operação Especial	Projetos	Atividades	Total
12	Educação			660.000,00	21.390.000,00	22.050.000,00
12 361	Ensino Fundamental			435.000,00	17.356.600,00	17.791.600,00
12 361 1202	EDUCAÇÃO BÁSICA DE QUALIDADE				14.765.500,00	14.765.500,00
12 361 1202 2.68	MANUTENÇÃO DAS ATIVIDADES-MEIO (ART. 70 DA LEI FEDERAL Nº 9.394/96) DA EDUCAÇÃO BÁSICA - FUNDEB				110.000,00	110.000,00
	3.3.90.30 Material de Consumo				40.000,00	40.000,00
	3.3.90.36 Outros Serviços de Terceiros - Pessoa Física				10.000,00	10.000,00
	3.3.90.39 Outros Serviços de Terceiros - Pessoa Jurídica				30.000,00	30.000,00
	3.3.90.47 Obrigações Tributárias e Contributivas				30.000,00	30.000,00
12 361 1202 2.69	REMUNERAÇÃO DOS PROFISSIONAIS DO MAGISTÉRIO DA EDUCAÇÃO BÁSICA (ENSINO FUNDAMENTAL) - FUNDEB 60%				10.361.000,00	10.361.000,00
	3.1.90.04 Contratação por Tempo Determinado				840.000,00	840.000,00
	3.1.90.11 Vencimentos e Vantagens Fixas - Pessoal Civil				6.400.000,00	6.400.000,00
	3.1.90.13 Obrigações Patronais				330.000,00	330.000,00
	3.1.90.94 Indenizações e Restituições Trabalhistas				951.000,00	951.000,00
	3.1.90.96 Ressarcimento de Despesas de Pessoal Requisitado				20.000,00	20.000,00
	3.1.91.13 Obrigações Patronais				1.750.000,00	1.750.000,00
12 361 1202 2.70	AQUISIÇÃO DE MATERIAL DIDÁTICO-ESCOLARES DIVERSOS E MATERIAL DE DISTRIBUIÇÃO GRATUITA - FUNDEB				290.000,00	290.000,00
	3.3.90.30 Material de Consumo				130.000,00	130.000,00
	3.3.90.32 Material, Bem ou Serviço para Distribuição Gratuita				160.000,00	160.000,00
12 361 1202 2.71	MANUTENÇÃO E DESENVOLVIMENTO DO FUNDEB 40% (ENSINO FUNDAMENTAL)				3.828.500,00	3.828.500,00
	3.1.90.04 Contratação por Tempo Determinado				417.500,00	417.500,00
	3.1.90.11 Vencimentos e Vantagens Fixas - Pessoal Civil				1.560.000,00	1.560.000,00
	3.1.90.13 Obrigações Patronais				100.000,00	100.000,00
	3.1.90.94 Indenizações e Restituições Trabalhistas				300.000,00	300.000,00
	3.1.90.96 Ressarcimento de Despesas de Pessoal Requisitado				5.000,00	5.000,00
	3.1.91.13 Obrigações Patronais				350.000,00	350.000,00
	3.3.90.14 Diárias - Civil				3.000,00	3.000,00
	3.3.90.30 Material de Consumo				370.000,00	370.000,00
	3.3.90.34 Outras Despesas de Pessoal decorrentes de Contratos de Terceirização				3.000,00	3.000,00

Município da Água Preta

PRAÇA DOS TRÊS PODERES, S/N - CENTRO - 55.550-000 - Água Preta/ PE
CNPJ: 10.163.929/0001-57
E-mail: www@agua-preta.gov.br

Usuário: Água Preta

Chave de Autenticação
1802-5385-274

Página
1 / 36

Anexo 6 da Lei Nº 4.320/64 - Programa de Trabalho

Valores em R\$ - Período: Orçamento/2020

Unidade Orçamentária: 7001 - FUNDEB - FUNDO DE MANUTENÇÃO E DESENVOLVIMENTO DA EDUCAÇÃO BÁSICA E DE VALORIZAÇÃO DOS PROFISSIONAIS DA EDUCAÇÃO

Código	Especificação	Não Orçamentária	Operação Especial	Projetos	Atividades	Total
	3.3.90.36 Outros Serviços de Terceiros - Pessoa Física				60.000,00	60.000,00
	3.3.90.39 Outros Serviços de Terceiros - Pessoa Jurídica				570.000,00	570.000,00
	3.3.90.47 Obrigações Tributárias e Contributivas				20.000,00	20.000,00
12 361 1202 2.72	CAPACITAÇÃO, TREINAMENTO E APERFEIÇOAMENTO DE PROFISSIONAIS DA EDUCAÇÃO, VINCULADOS AO FUNDEB				176.000,00	176.000,00
	3.3.90.30 Material de Consumo				15.000,00	15.000,00
	3.3.90.35 Serviços de Consultoria				5.000,00	5.000,00
	3.3.90.36 Outros Serviços de Terceiros - Pessoa Física				6.000,00	6.000,00
	3.3.90.39 Outros Serviços de Terceiros - Pessoa Jurídica				150.000,00	150.000,00
12 361 1203	TRANSPORTE ESCOLAR DE QUALIDADE			50.000,00		
12 361 1203 1.47	AQUISIÇÃO DE VEÍCULOS PARA TRANSPORTE ESCOLAR - FUNDEB			50.000,00	2.591.100,00	2.641.100,00
	4.4.90.52 Equipamentos e Material Permanente			50.000,00		50.000,00
12 361 1203 2.77	MANUTENÇÃO DO PROGRAMA DE TRANSPORTE ESCOLAR - FUNDEB				2.591.100,00	2.591.100,00
	3.3.90.30 Material de Consumo				371.000,00	371.000,00
	3.3.90.36 Outros Serviços de Terceiros - Pessoa Física				30.000,00	30.000,00
	3.3.90.39 Outros Serviços de Terceiros - Pessoa Jurídica				2.170.100,00	2.170.100,00
	3.3.90.47 Obrigações Tributárias e Contributivas				20.000,00	20.000,00
12 361 1205	MODERNIZAÇÃO DA EDUCAÇÃO			385.000,00		385.000,00
12 361 1205 1.48	AQUISIÇÃO DE VEÍCULOS, MÓVEIS, MÁQUINAS E EQUIPAMENTOS DIVERSOS - FUNDEB			150.000,00		150.000,00
	4.4.90.52 Equipamentos e Material Permanente			150.000,00		150.000,00
12 361 1205 1.49	AQUISIÇÃO, CONSTRUÇÃO, REFORMA E/OU AMPLIAÇÃO DE UNIDADES ESCOLARES - FUNDEB			235.000,00		235.000,00
	4.4.90.51 Obras e Instalações			200.000,00		200.000,00
	4.4.90.61 Aquisição de Imóveis			20.000,00		20.000,00
	4.5.90.61 Aquisição de Imóveis			15.000,00		15.000,00
12 365	Educação Infantil			225.000,00	2.785.400,00	3.010.400,00
12 365 1202	EDUCAÇÃO BÁSICA DE QUALIDADE				2.785.400,00	2.785.400,00
12 365 1202 2.73	REMUNERAÇÃO DOS PROFISSIONAIS DO MAGISTÉRIO DA EDUCAÇÃO BÁSICA (ENSINO INFANTIL) - FUNDEB 60%				2.408.500,00	2.408.500,00
	3.1.90.04 Contratação por Tempo Determinado				400.000,00	400.000,00
	3.1.90.11 Vencimentos e Vantagens Fixas - Pessoal Civil				1.200.000,00	1.200.000,00
	3.1.90.13 Obrigações Patronais				150.000,00	150.000,00
	3.1.90.94 Indenizações e Restituições Trabalhistas				353.500,00	353.500,00
	3.1.90.96 Ressarcimento de Despesas de Pessoal Requisitado				5.000,00	5.000,00
	3.1.91.13 Obrigações Patronais				300.000,00	300.000,00
12 365 1202 2.74	MANUTENÇÃO E DESENVOLVIMENTO DO FUNDEB 40% (ENSINO INFANTIL) .				376.900,00	376.900,00
	3.1.90.04 Contratação por Tempo Determinado				50.000,00	50.000,00
	3.1.90.11 Vencimentos e Vantagens Fixas - Pessoal Civil				69.900,00	69.900,00
	3.1.90.13 Obrigações Patronais				20.000,00	20.000,00
	3.1.90.94 Indenizações e Restituições Trabalhistas				45.000,00	45.000,00
	3.1.90.96 Ressarcimento de Despesas de Pessoal Requisitado				2.000,00	2.000,00
	3.1.91.13 Obrigações Patronais				20.000,00	20.000,00
	3.3.90.14 Diárias - Civil				5.000,00	5.000,00

Município da Água Preta

PRACA DOS TRÊS PODERES, S/N - CENTRO - 55.990-000 - Água Preta/ PE
 CNPJ: 10.183.929/0001-57
<http://www.agua-preta.pb.gov.br>

Usuário: Água Preta

Chave de Autenticação
1802-5595-274

Página
1 / 36

Anexo 6 da Lei Nº 4.320/64 - Programa de Trabalho

Unidade Orçamentária: **7001 - FUNDEB - FUNDO DE MANUTENÇÃO E DESENVOLVIMENTO DA EDUCAÇÃO BÁSICA E DE VALORIZAÇÃO DOS PROFISSIONAIS DA EDUCAÇÃO** Valores em R\$ - Período: Orçamento/2020

Código	Especificação	Não Orçamentária	Operação Especial	Projetos	Atividades	Total
3.3.90.30	Material de Consumo				80.000,00	80.000,00
3.3.90.32	Material, Bem ou Serviço para Distribuição Gratuita				20.000,00	20.000,00
3.3.90.36	Outros Serviços de Terceiros - Pessoa Física				10.000,00	10.000,00
3.3.90.39	Outros Serviços de Terceiros - Pessoa Jurídica				50.000,00	50.000,00
3.3.90.47	Obrigações Tributárias e Contributivas				5.000,00	5.000,00
12 365 1206	CRECHE E PROINFÂNCIA			225.000,00		225.000,00
12 365 1206 1.50	AQUISIÇÃO, CONSTRUÇÃO, REFORMAS E/OU AMPLIAÇÃO DE IMÓVEIS PARA EDUCAÇÃO INFANTIL - FUNDEB			145.000,00		145.000,00
4.4.90.51	Obras e Instalações			120.000,00		120.000,00
4.4.90.61	Aquisição de Imóveis			25.000,00		25.000,00
12 365 1206 1.51	AQUISIÇÃO DE EQUIPAMENTOS E MATERIAL PERMANENTE PARA EDUCAÇÃO INFANTIL - FUNDEB			80.000,00		80.000,00
4.4.90.52	Equipamentos e Material Permanente			80.000,00		80.000,00
12 366	Educação de Jovens e Adultos				1.248.000,00	1.248.000,00
12 366 1202	EDUCAÇÃO BÁSICA DE QUALIDADE				1.248.000,00	1.248.000,00
12 366 1202 2.75	REMUNERAÇÃO DOS PROFISSIONAIS DO MAGISTÉRIO DA EDUCAÇÃO BÁSICA (ENSINO JOVENS E ADULTOS) - FUNDEB 60%				1.122.000,00	1.122.000,00
3.1.90.04	Contratação por Tempo Determinado				300.000,00	300.000,00
3.1.90.11	Vencimentos e Vantagens Fixas - Pessoal Civil				500.000,00	500.000,00
3.1.90.13	Obrigações Patronais				80.000,00	80.000,00
3.1.90.94	Indenizações e Restituições Trabalhistas				90.000,00	90.000,00
3.1.90.96	Resarcimento de Despesas de Pessoal Requisitado				2.000,00	2.000,00
3.1.91.13	Obrigações Patronais				150.000,00	150.000,00
12 366 1202 2.76	MANUTENÇÃO E DESENVOLVIMENTO DO FUNDEB 40% (ENSINO JOVENS E ADULTOS)				126.000,00	126.000,00
3.1.90.04	Contratação por Tempo Determinado				10.000,00	10.000,00
3.1.90.11	Vencimentos e Vantagens Fixas - Pessoal Civil				20.000,00	20.000,00
3.1.90.13	Obrigações Patronais				5.000,00	5.000,00
3.1.90.94	Indenizações e Restituições Trabalhistas				5.000,00	5.000,00
3.1.90.96	Resarcimento de Despesas de Pessoal Requisitado				1.000,00	1.000,00
3.1.91.13	Obrigações Patronais				5.000,00	5.000,00
3.3.90.30	Material de Consumo				40.000,00	40.000,00
3.3.90.32	Material, Bem ou Serviço para Distribuição Gratuita				3.000,00	3.000,00
3.3.90.36	Outros Serviços de Terceiros - Pessoa Física				5.000,00	5.000,00
3.3.90.39	Outros Serviços de Terceiros - Pessoa Jurídica				30.000,00	30.000,00
3.3.90.47	Obrigações Tributárias e Contributivas				2.000,00	2.000,00
Total da Unidade Orçamentária				660.000,00	21.390.000,00	22.050.000,00
Total da Unidade Gestora				660.000,00	21.390.000,00	22.050.000,00

Unidade Gestora: **10 - Câmara Municipal de Vereadores**

Unidade Orçamentária: **1001 - CORPO DELIBERATIVO E SECRETARIA**

Código	Especificação	Não Orçamentária	Operação Especial	Projetos	Atividades	Total
1	Legislativa					
1 31	Ação Legislativa			330.000,00	3.769.700,00	4.099.700,00
1 31 101	GESTÃO ADMINISTRATIVA DO PODER LEGISLATIVO			330.000,00	3.181.200,00	3.511.200,00

Município da Água Preta

PRAÇA DOS TRÊS PODERES, S/N - CENTRO - 58.900-000 - Água Preta/ PE
 CNPJ: 10.183.929/0001-57
<http://www.agua-preta.pe.gov.br>

Unidades Água Preta

Chave de Autenticação
1802-5985-274

Página
1 / 36

Anexo 6 da Lei Nº 4.320/64 - Programa de Trabalho

Valores em R\$ - Período: Orçamento/2020

Unidade Orçamentária: 1001 - CORPO DELIBERATIVO E SECRETARIA

Código	Especificação	Não Orçamentária	Operação Especial	Projetos	Atividades	Total
1 31 101 1.1	AMPLIAÇÃO E RESTAURAÇÃO DO PREDIO DA CAMARA			165.000,00		165.000,00
	44.90.51 Obras e Instalações			165.000,00		165.000,00
1 31 101 1.2	REEQUIPAMENTO DA CÂMARA			165.000,00		165.000,00
	44.90.52 Equipamentos e Material Permanente			165.000,00		165.000,00
1 31 101 2.1	MANUTENÇÃO DAS ATIVIDADES LEGISLATIVAS				1.212.200,00	1.212.200,00
	3.1.90.11 Vencimentos e Vantagens Fixas - Pessoal Civil				1.100.000,00	1.100.000,00
	3.3.90.14 Diárias - Civil				33.000,00	33.000,00
	3.3.90.99 Indenizações e Restituições				79.200,00	79.200,00
1 31 101 2.2	MANUTENÇÃO DAS ATIVIDADES ADMINISTRATIVAS				1.969.000,00	1.969.000,00
	3.1.90.11 Vencimentos e Vantagens Fixas - Pessoal Civil				1.100.000,00	1.100.000,00
	3.1.90.91 Sentenças Judiciais				33.000,00	33.000,00
	3.3.90.14 Diárias - Civil				22.000,00	22.000,00
	3.3.90.30 Material de Consumo				143.000,00	143.000,00
	3.3.90.35 Serviços de Consultoria				220.000,00	220.000,00
	3.3.90.36 Outros Serviços de Terceiros - Pessoa Física				187.000,00	187.000,00
	3.3.90.39 Outros Serviços de Terceiros - Pessoa Jurídica				220.000,00	220.000,00
	3.3.90.92 Despesas de Exercícios Anteriores				44.000,00	44.000,00
1 271	Previdência Básica				588.500,00	588.500,00
1 271 101	GESTÃO ADMINISTRATIVA DO PODER LEGISLATIVO				588.500,00	588.500,00
1 271 101 2.5	CONTRIBUIÇÃO PREVIDENCIÁRIA E FGTS				588.500,00	588.500,00
	3.1.90.05 Outros Benefícios Previdenciários do servidor ou do militar				16.900,00	16.900,00
	3.1.90.13 Obrigações Patronais				590.000,00	590.000,00
	3.1.91.13 Obrigações Patronais				22.000,00	22.000,00
Total da Unidade Orçamentária				330.000,00	3.769.700,00	4.099.700,00
Total da Unidade Gestora				330.000,00	3.769.700,00	4.099.700,00

Unidade Gestora: 1322 - Serviço Autônomo de Água e Esgoto da Água Preta

Unidade Orçamentária: 6001 - SERVIÇO AUTÔNOMO DE ÁGUA E ESGOTO DA ÁGUA PRETA

Código	Especificação	Não Orçamentária	Operação Especial	Projetos	Atividades	Total
17	Saneamento			105.000,00	2.893.000,00	2.998.000,00
17 122	Administração Geral			50.000,00	2.106.000,00	2.156.000,00
17 122 1705	GESTÃO ADMINISTRATIVA DO SAAE			50.000,00	2.106.000,00	2.156.000,00
17 122 1705 1.1701	AQUISIÇÃO DE MÓVEIS, MÁQUINAS E EQUIPAMENTOS DIVERSOS PARA O SAAE			20.000,00		20.000,00
	44.90.52 Equipamentos e Material Permanente			20.000,00		20.000,00
17 122 1705 1.1702	AQUISIÇÃO, AMPLIAÇÃO, REFORMA E MELHORIAS DE IMÓVEIS E MODERNIZAÇÃO DE INSTALAÇÕES DO SAAE.			30.000,00		30.000,00
	44.90.51 Obras e Instalações			20.000,00		20.000,00
	44.90.61 Aquisição de Imóveis			10.000,00		10.000,00
17 122 1705 2.1701	MANUTENÇÃO DOS SERVIÇOS ADMINISTRATIVOS DO SAAE				2.106.000,00	2.106.000,00
	3.1.90.04 Contratação por Tempo Determinado				70.000,00	70.000,00
	3.1.90.11 Vencimentos e Vantagens Fixas - Pessoal Civil				700.000,00	700.000,00
	3.1.90.13 Obrigações Patronais				60.000,00	60.000,00
	3.1.90.92 Despesas de Exercícios Anteriores				3.000,00	3.000,00
	3.1.90.94 Indenizações e Restituições Trabalhistas				286.000,00	286.000,00

Município da Água Preta

PRAÇA DOS TRÊS PODERES, S/N - CENTRO - 55.590-000 - Água Preta/ PE
CNPJ: 10.183.928/0001-57
<http://www.agua Preta.pe.gov.br>

Usuário: Água Preta

Chave de Autenticação
1802-5595-274

Página
1 / 35

Anexo 6 da Lei Nº 4.320/64 - Programa de Trabalho

Unidade Orçamentária: 6001 - SERVIÇO AUTÔNOMO DE ÁGUA E ESGOTO DA ÁGUA PRETA

Valores em R\$ - Período: Orçamento/2020

Código	Especificação	Não Orçamentária	Operação Especial	Projetos	Atividades	Total
3.1.91.13	Obrigações Patronais				180.000,00	180.000,00
3.1.91.92	Despesas de Exercícios Anteriores				1.000,00	1.000,00
3.3.90.14	Diárias - Civil				4.000,00	4.000,00
3.3.90.30	Material de Consumo				150.000,00	150.000,00
3.3.90.33	Passagens e Despesas com Locomoção				3.000,00	3.000,00
3.3.90.34	Outras Despesas de Pessoal decorrentes de Contratos de Terceirização				2.000,00	2.000,00
3.3.90.35	Serviços de Consultoria				100.000,00	100.000,00
3.3.90.36	Outros Serviços de Terceiros - Pessoa Física				130.000,00	130.000,00
3.3.90.39	Outros Serviços de Terceiros - Pessoa Jurídica				380.000,00	380.000,00
3.3.90.47	Obrigações Tributárias e Contributivas				18.000,00	18.000,00
3.3.90.92	Despesas de Exercícios Anteriores				10.000,00	10.000,00
17 512	Saneamento Básico Urbano			15.000,00	79.000,00	94.000,00
17 512 1702	SANEAMENTO URBANO			15.000,00	79.000,00	94.000,00
17 512 1702 1.1705	EXECUÇÃO DE OBRAS DE SANEAMENTO			10.000,00		10.000,00
4.4.90.51	Obras e Instalações			10.000,00		10.000,00
17 512 1702 1.1706	AQUISIÇÃO DE MÁQUINAS E EQUIPAMENTOS DE APOIO AO SISTEMA DE SANEAMENTO			5.000,00		5.000,00
4.4.90.52	Equipamentos e Material Permanente			5.000,00		5.000,00
17 512 1702 2.1703	MANUTENÇÃO DOS SERVIÇOS VINCULADOS AO SISTEMA DE SANEAMENTO				79.000,00	79.000,00
3.1.90.04	Contratação por Tempo Determinado				15.000,00	15.000,00
3.1.90.11	Vencimentos e Vantagens Fixas - Pessoal Civil				25.000,00	25.000,00
3.1.90.13	Obrigações Patronais				4.000,00	4.000,00
3.1.91.13	Obrigações Patronais				4.000,00	4.000,00
3.3.90.14	Diárias - Civil				1.000,00	1.000,00
3.3.90.30	Material de Consumo				10.000,00	10.000,00
3.3.90.36	Outros Serviços de Terceiros - Pessoa Física				10.000,00	10.000,00
3.3.90.39	Outros Serviços de Terceiros - Pessoa Jurídica				10.000,00	10.000,00
17 544	Recursos Hídricos			40.000,00	708.000,00	748.000,00
17 544 1703	RECURSOS HÍDRICOS			40.000,00	708.000,00	748.000,00
17 544 1703 1.1703	AQUISIÇÃO DE MÓVEIS, MÁQUINAS E EQUIPAMENTOS DE APOIO AO PROGRAMA AMPLIAÇÃO DE RECURSOS HÍDRICOS			10.000,00		10.000,00
4.4.90.52	Equipamentos e Material Permanente			10.000,00		10.000,00
17 544 1703 1.1704	CONSTRUÇÃO, REFORMA E/OU AMPLIAÇÃO DE OBRAS HÍDRICAS			30.000,00		30.000,00
4.4.90.51	Obras e Instalações			30.000,00		30.000,00
17 544 1703 2.1702	MANUTENÇÃO DOS SERVIÇOS VINCULADOS AOS RECURSOS HÍDRICOS				708.000,00	708.000,00
3.1.90.04	Contratação por Tempo Determinado				20.000,00	20.000,00
3.1.90.11	Vencimentos e Vantagens Fixas - Pessoal Civil				150.000,00	150.000,00
3.1.90.13	Obrigações Patronais				5.000,00	5.000,00
3.1.90.92	Despesas de Exercícios Anteriores				2.000,00	2.000,00
3.1.91.13	Obrigações Patronais				25.000,00	25.000,00
3.3.90.14	Diárias - Civil				1.000,00	1.000,00
3.3.90.30	Material de Consumo				260.000,00	260.000,00
3.3.90.34	Outras Despesas de Pessoal decorrentes de Contratos de Terceirização				3.000,00	3.000,00
3.3.90.36	Outros Serviços de Terceiros - Pessoa Física				50.000,00	50.000,00

Município da Água Preta

PRAÇA DOS TRÊS PODERES, S/N - CENTRO - 55.550-000 - Água Preta/ PE
 CNPJ: 10.183.929/0001-57
<http://www.agua-preta.pe.gov.br>

Usuário: Água Preta	Chave de Autenticação 1802-5585-274	Página 1 / 36
---------------------	--	------------------

Anexo 6 da Lei Nº 4.320/64 - Programa de Trabalho

Valores em R\$ - Período: Orçamento/2020

Unidade Orçamentária: 6001 - SERVIÇO AUTÔNOMO DE ÁGUA E ESGOTO DA ÁGUA PRETA

Código	Especificação	Não Orçamentária	Operação Especial	Projetos	Atividades	Total
3.3.90.39	Outros Serviços de Terceiros - Pessoa Jurídica				176.000,00	176.000,00
3.3.90.47	Obrigações Tributárias e Contributivas				4.000,00	4.000,00
3.3.90.92	Despesas de Exercícios Anteriores				2.000,00	2.000,00
28	Encargos Especiais		92.000,00			92.000,00
28 843	Serviço da Dívida Interna		84.000,00			84.000,00
28 843 0	OPERAÇÕES ESPECIAIS		84.000,00			84.000,00
28 843 0 0.1703	AMORTIZAÇÃO DE DÍVIDAS PÚBLICAS		80.000,00			80.000,00
4.6.90.71	Princípio de Dívida Contratual Resgatada		30.000,00			30.000,00
4.6.91.71	Princípio de Dívida Contratual Resgatada		50.000,00			50.000,00
28 843 0 0.1704	PAGAMENTO DE JUROS E ENCARGOS DA DÍVIDA		4.000,00			4.000,00
3.2.90.21	Juros sobre a Dívida por Contrato		1.000,00			1.000,00
3.2.90.22	Outros Encargos sobre a Dívida por Contrato		1.000,00			1.000,00
3.2.91.21	Juros sobre a Dívida por Contrato		1.000,00			1.000,00
3.2.91.22	Outros Encargos sobre a Dívida por Contrato		1.000,00			1.000,00
28 846	Outros Encargos Especiais		8.000,00			8.000,00
28 846 0	OPERAÇÕES ESPECIAIS		8.000,00			8.000,00
28 846 0 0.1701	DESPESAS DECORRENTES DE PRECATÓRIOS E DECISÕES JUDICIAIS		6.000,00			6.000,00
3.1.90.91	Serenças Judiciais		5.000,00			5.000,00
3.3.90.91	Serenças Judiciais		1.000,00			1.000,00
28 846 0 0.1702	PAGAMENTO DE INDENIZAÇÕES E RESTITUIÇÕES		2.000,00			2.000,00
3.3.90.93	Indenizações e Restituições		2.000,00			2.000,00
Total da Unidade Orçamentária			92.000,00	105.000,00	2.893.000,00	3.090.000,00
Total da Unidade Gestora			92.000,00	105.000,00	2.893.000,00	3.090.000,00
TOTAL GERAL			8.183.000,00	7.036.000,00	79.440.000,00	94.659.000,00

Entidades Consolidadas: Prefeitura Municipal de Água Preta, Fundo Municipal de Saúde de Água Preta, Fundo Municipal de Assistência Social de Água Preta, Câmara Municipal de Vereadores (Dados externos até 2016), Instituto de Previdência dos Servidores Municipais de Água Preta, Fundo Municipal de Educação de Água Preta, Câmara Municipal de Vereadores, Serviço Autônomo de Água e Esgoto de Água Preta - SNAE (Dados Externos até 30/12/2016), Instituto de Previdência dos Servidores Municipais de Água Preta, Fundo Municipal de Educação de Água Preta, Câmara Municipal de Vereadores, Serviço Autônomo de Água e Esgoto de Água Preta

Município da Água Preta

PRAÇA DOS TRÊS PODERES, S/N - CENTRO - 55.590-000 - Água Preta/ PE

CNPJ: 10.163.929/0001-57

<http://www.agua-preta.pe.gov.br>

Usuário: Água Preta

Chave de Autenticação
1938-0450-803

Página
1 / 5

Anexo 7 da Lei Nº 4.320/64 - Programa de Trabalho de Governo - Demonstrativo de Funções, Subfunções e Programas por Projetos e Atividades

Código	Especificação	Não Orçamentária	Operação Especial	Valores em R\$ - Período: Orçamento/2020		Total
				Projetos	Atividades	
1	Legislativa			330.000,00	3.769.700,00	4.099.700,00
1 31	Ação Legislativa			330.000,00	3.181.200,00	3.511.200,00
1 31 101	GESTÃO ADMINISTRATIVA DO PODER LEGISLATIVO			330.000,00	3.181.200,00	3.511.200,00
1 271	Previdência Básica				588.500,00	588.500,00
1 271 101	GESTÃO ADMINISTRATIVA DO PODER LEGISLATIVO				588.500,00	588.500,00
4	Administração			229.000,00	7.087.400,00	7.316.400,00
4 122	Administração Geral			229.000,00	6.902.400,00	7.131.400,00
4 122 401	GESTÃO SUPERIOR DO MUNICÍPIO			7.000,00	1.638.000,00	1.645.000,00
4 122 403	GESTÃO DA SECRETARIA EXECUTIVA DE ADMINISTRAÇÃO E GESTÃO DO PATRIMÔNIO			50.000,00	1.693.000,00	1.743.000,00
4 122 404	GESTÃO ADMINISTRATIVA DO PATRIMÔNIO MUNICIPAL				28.000,00	28.000,00
4 122 405	APOIO AOS CONSELHOS E RELAÇÕES COM A SOCIEDADE CIVIL				7.000,00	7.000,00
4 122 406	CONSÓRCIOS E COOPERAÇÕES TÉCNICO-FINANCEIRAS COM ENTES FEDERADOS				32.000,00	32.000,00
4 122 408	GESTÃO DA SECRETARIA EXECUTIVA DE FINANÇAS PÚBLICAS			15.000,00	1.352.000,00	1.367.000,00
4 122 410	MODERNIZAÇÃO DA ESTRUTURA FÍSICA DE APOIO ADMINISTRATIVO			120.000,00		120.000,00
4 122 411	GESTÃO DA SECRETARIA EXECUTIVA DE GOVERNO, ARTICULAÇÃO, DEFESA SOCIAL			7.000,00	1.535.000,00	1.542.000,00
4 122 901	GESTÃO ADMINISTRATIVA DO RPPS			30.000,00	617.400,00	647.400,00
4 123	Administração Financeira				104.000,00	104.000,00
4 123 407	APOIO A INSTITUIÇÕES SEM FINS LUCRATIVOS				3.000,00	3.000,00
4 123 409	MODERNIZAÇÃO DO SISTEMA DE ARRECADAÇÃO				101.000,00	101.000,00
4 131	Comunicação Social				81.000,00	81.000,00
4 131 402	COMUNICAÇÃO INSTITUCIONAL E CERIMONIAL				81.000,00	81.000,00
6	Segurança Pública				67.000,00	67.000,00
6 182	Defesa Civil				67.000,00	67.000,00
6 182 601	PARCERIA EM SEGURANÇA E DEFESA CIVIL				67.000,00	67.000,00
8	Assistência Social			291.000,00	3.323.000,00	3.614.000,00
8 122	Administração Geral			116.000,00	883.000,00	999.000,00
8 122 801	GESTÃO DA SECRETARIA DE DESENVOLVIMENTO SOCIAL, CIDADANIA E DIREITOS HUMANOS			70.000,00	878.000,00	948.000,00
8 122 806	INVESTIMENTOS NA ÁREA DE ASSISTÊNCIA SOCIAL			46.000,00		46.000,00
8 122 808	INSTÂNCIA DE CONTROLE SOCIAL				5.000,00	5.000,00
8 123	Administração Financeira				10.000,00	10.000,00
8 123 807	APOIO A ENTIDADES SEM FINS LUCRATIVOS				10.000,00	10.000,00
8 242	Assistência ao Portador de Deficiência				26.000,00	26.000,00
8 242 802	BLOCO DA PROTEÇÃO SOCIAL BÁSICA				26.000,00	26.000,00
8 243	Assistência à Criança e ao Adolescente			25.000,00	939.000,00	964.000,00
8 243 406	CONSÓRCIOS E COOPERAÇÕES TÉCNICO-FINANCEIRAS COM ENTES FEDERADOS				55.000,00	55.000,00
8 243 802	BLOCO DA PROTEÇÃO SOCIAL BÁSICA				259.000,00	259.000,00
8 243 803	BLOCO DA PROTEÇÃO SOCIAL ESPECIAL				97.000,00	97.000,00
8 243 812	GESTÃO ADMINISTRATIVA DO FUNDO MUNICIPAL DOS DIREITOS DA CRIANÇA E DO ADOLESCENTE			15.000,00	25.000,00	40.000,00
8 243 813	APOIO AO CONSELHO TUTELAR				187.000,00	187.000,00
8 243 815	CRIANÇA FELIZ - PRIMEIRA INFÂNCIA NO SUAS			10.000,00	316.000,00	326.000,00
8 244	Assistência Comunitária			150.000,00	1.444.000,00	1.594.000,00
8 244 802	BLOCO DA PROTEÇÃO SOCIAL BÁSICA				254.000,00	254.000,00
8 244 803	BLOCO DA PROTEÇÃO SOCIAL ESPECIAL				215.000,00	215.000,00
8 244 804	GESTÃO DO SISTEMA ÚNICO DE ASSISTÊNCIA SOCIAL - SUAS			65.000,00	531.000,00	596.000,00
8 244 806	INVESTIMENTOS NA ÁREA DE ASSISTÊNCIA SOCIAL			85.000,00		85.000,00
8 244 809	BENEFÍCIOS EVENTUAIS				415.000,00	415.000,00
8 244 810	BENEFÍCIO DE PRESTAÇÃO CONTINUADA DA ASSISTÊNCIA SOCIAL - BPC (INCLUI BPC -				10.000,00	10.000,00

Município da Água Preta

PRACA DOS TRÊS PODERES, S/N - CENTRO - 55.550-000 - Água Preta/ PE
 CNPJ: 10.183.929/0001-57
<http://www.aguapreta.gov.br>

Unidade: Água Preta

Chave de Arquivo
1938-8460-803

Página
2 / 5

Anexo 7 da Lei Nº 4.320/64 - Programa de Trabalho de Governo - Demonstrativo de Funções, Subfunções e Programas por Projetos e Atividades

Valores em R\$ - Período: Orçamento/2020

Código	Especificação	Não Orçamentária	Operação Especial	Projetos	Atividades	Total
	NA ESCOLA (EBPC TRABALHO)				19.000,00	19.000,00
8 244 811	ASSISTÊNCIA EMERGENCIAL AS VÍTIMAS DE CALAMIDADES				11.000,00	11.000,00
8 306	Alimentação e Nutrição				11.000,00	11.000,00
8 306 802	BLOCO DA PROTEÇÃO SOCIAL BÁSICA				10.000,00	10.000,00
8 333	Empregabilidade				10.000,00	10.000,00
8 333 814	REQUALIFICAÇÃO PROFISSIONAL E EMPREGABILIDADE				8.227.600,00	8.227.600,00
9	Previdência Social				8.227.600,00	8.227.600,00
9 272	Previdência do Regime Estatutário				8.227.600,00	8.227.600,00
9 272 902	MANUTENÇÃO DAS ATIVIDADES PREVIDENCIÁRIAS DO RPPS				8.227.600,00	8.227.600,00
10	Saúde			1.618.000,00	20.627.000,00	22.245.000,00
10 122	Administração Geral			128.000,00	3.274.000,00	3.402.000,00
10 122 1001	GESTÃO DA SECRETARIA EXECUTIVA DE SAÚDE				3.000,00	3.000,00
10 122 1002	GESTÃO ADMINISTRATIVA DA SAÚDE E DA GESTÃO DO SUS			48.000,00	3.239.000,00	3.287.000,00
10 122 1003	CONSELHO MUNICIPAL DE SAÚDE				32.000,00	32.000,00
10 122 1008	INVESTIMENTOS NA REDE MUNICIPAL DE SAÚDE			80.000,00		80.000,00
10 301	Atenção Básica			674.000,00	8.133.000,00	8.807.000,00
10 301 1004	ATENÇÃO BÁSICA À SAÚDE DA POPULAÇÃO				8.133.000,00	8.133.000,00
10 301 1008	INVESTIMENTOS NA REDE MUNICIPAL DE SAÚDE			370.000,00		370.000,00
10 302	Assistência Hospitalar e Ambulatorial			772.000,00	7.091.000,00	7.863.000,00
10 302 1005	ASSISTÊNCIA DE MÉDIA E ALTA COMPLEXIDADE HOSPITALAR E AMBULATORIAL			432.000,00	7.091.000,00	7.523.000,00
10 302 1008	INVESTIMENTOS NA REDE MUNICIPAL DE SAÚDE			340.000,00		340.000,00
10 303	Suporte Profilático e Terapêutico			14.000,00	394.000,00	408.000,00
10 303 1006	ASSISTÊNCIA FARMACÊUTICA			14.000,00	394.000,00	408.000,00
10 304	Vigilância Sanitária				251.000,00	251.000,00
10 304 1007	VIGILÂNCIA EM SAÚDE				251.000,00	251.000,00
10 305	Vigilância Epidemiológica			30.000,00	1.466.000,00	1.496.000,00
10 305 1007	VIGILÂNCIA EM SAÚDE			15.000,00	1.466.000,00	1.481.000,00
10 305 1008	INVESTIMENTOS NA REDE MUNICIPAL DE SAÚDE			15.000,00		15.000,00
10 306	Alimentação e Nutrição				18.000,00	18.000,00
10 306 1002	GESTÃO ADMINISTRATIVA DA SAÚDE E DA GESTÃO DO SUS				18.000,00	18.000,00
12	Educação			1.965.000,00	27.035.000,00	29.000.000,00
12 123	Administração Financeira				1.000,00	1.000,00
12 123 1212	APOIO ÀS INSTITUIÇÕES EDUCACIONAIS SEM FINS LUCRATIVOS				1.000,00	1.000,00
12 306	Alimentação e Nutrição				714.000,00	714.000,00
12 306 1208	ALIMENTAÇÃO ESCOLAR				714.000,00	714.000,00
12 361	Ensino Fundamental			1.340.000,00	21.402.600,00	22.742.600,00
12 361 1201	GESTÃO DA SECRETARIA EXECUTIVA DE EDUCAÇÃO, ESPORTES E CULTURA			320.000,00	1.324.000,00	1.644.000,00
12 361 1202	EDUCAÇÃO BÁSICA DE QUALIDADE				16.530.500,00	16.530.500,00
12 361 1203	TRANSPORTE ESCOLAR DE QUALIDADE			190.000,00	3.501.100,00	3.691.100,00
12 361 1204	DINHEIRO DIRETO NA ESCOLA (PDDE)				32.000,00	32.000,00
12 361 1205	MODERNIZAÇÃO DA EDUCAÇÃO			830.000,00		830.000,00
12 361 1207	PRÓ-CONSELHO				7.000,00	7.000,00
12 361 1210	OLÍMPIADA MUNICIPAL DE MATEMÁTICA E LÍNGUA PORTUGUESA				8.000,00	8.000,00
12 362	Ensino Médio				247.000,00	247.000,00
12 362 1203	TRANSPORTE ESCOLAR DE QUALIDADE				247.000,00	247.000,00
12 363	Ensino Profissional				45.000,00	45.000,00
12 363 1209	ENSINO TÉCNICO PROFISSIONALIZANTE				45.000,00	45.000,00
12 364	Ensino Superior				95.000,00	95.000,00

Município da Água Preta

PRAÇA DOS TRÊS PODERES, S/N - CENTRO - 55.550-000 - Água Preta/ PE
CNPJ: 10.183.929/0001-57
E-mail: www.agua-preta.pe.gov.br

Usuário: Água Preta

Chave de Autenticação
1538-8460-803

Página
3 / 5

Anexo 7 da Lei Nº 4.320/64 - Programa de Trabalho de Governo - Demonstrativo de Funções, Subfunções e Programas por Projetos e Atividades

Código	Especificação	Valores em R\$ - Período: Orçamento/2020				
		Não Orçamentária	Operação Especial	Projetos	Atividades	Total
12 364 1211	TRANSPORTE ESCOLAR UNIVERSITÁRIO				75.000,00	75.000,00
12 364 1213	ASSISTÊNCIA AO ESTUDANTE CARENTE				20.000,00	20.000,00
12 365	Educação Infantil			625.000,00	3.135.400,00	3.760.400,00
12 365 1202	EDUCAÇÃO BÁSICA DE QUALIDADE				3.015.400,00	3.015.400,00
12 365 1203	TRANSPORTE ESCOLAR DE QUALIDADE				120.000,00	120.000,00
12 365 1206	CRECHE E PROINFÂNCIA			625.000,00		625.000,00
12 366	Educação de Jovens e Adultos				1.358.000,00	1.358.000,00
12 366 1202	EDUCAÇÃO BÁSICA DE QUALIDADE				1.358.000,00	1.358.000,00
12 367	Educação Especial				37.000,00	37.000,00
12 367 1202	EDUCAÇÃO BÁSICA DE QUALIDADE				37.000,00	37.000,00
13	Cultura			30.000,00	1.063.300,00	1.093.300,00
13 122	Administração Geral				72.000,00	72.000,00
13 122 1201	GESTÃO DA SECRETARIA EXECUTIVA DE EDUCAÇÃO, ESPORTES E CULTURA				72.000,00	72.000,00
13 392	Difusão Cultural			30.000,00	991.300,00	1.021.300,00
13 392 1301	AÇÕES CULTURAIS			30.000,00	991.300,00	1.021.300,00
14	Direitos da Cidadania				118.000,00	118.000,00
14 122	Administração Geral				66.000,00	66.000,00
14 122 801	GESTÃO DA SECRETARIA DE DESENVOLVIMENTO SOCIAL, CIDADANIA E DIREITOS HUMANOS				66.000,00	66.000,00
14 422	Direitos Individuais, Coletivos e Difusos				52.000,00	52.000,00
14 422 401	GESTÃO SUPERIOR DO MUNICÍPIO				40.000,00	40.000,00
14 422 1401	FORTALECIMENTO DAS POLÍTICAS PÚBLICAS DIRECIONADAS À MULHER				12.000,00	12.000,00
15	Urbanismo			430.000,00	3.475.000,00	3.905.000,00
15 122	Administração Geral			15.000,00	2.791.000,00	2.806.000,00
15 122 1501	GESTÃO ADMINISTRATIVA DA SECRETARIA DE INFRAESTRUTURA E TRÂNSITO			15.000,00	2.791.000,00	2.806.000,00
15 451	Infra-Estrutura Urbana			371.000,00	167.000,00	538.000,00
15 451 1502	INFRAESTRUTURA URBANA			371.000,00	167.000,00	538.000,00
15 452	Serviços Urbanos			14.000,00	521.000,00	535.000,00
15 452 1502	INFRAESTRUTURA URBANA			14.000,00	521.000,00	535.000,00
15 813	Lazer			30.000,00		30.000,00
15 813 1502	INFRAESTRUTURA URBANA			30.000,00		30.000,00
16	Habituação				20.000,00	20.000,00
16 482	Habituação Urbana				20.000,00	20.000,00
16 482 1601	HABITAÇÃO POPULAR				20.000,00	20.000,00
17	Saneamento			1.355.000,00	3.013.000,00	4.368.000,00
17 122	Administração Geral			50.000,00	2.106.000,00	2.156.000,00
17 122 1705	GESTÃO ADMINISTRATIVA DO SAAE			50.000,00	2.106.000,00	2.156.000,00
17 511	Saneamento Básico Rural			120.000,00		120.000,00
17 511 1701	SANEAMENTO RURAL SIMPLIFICADO			120.000,00		120.000,00
17 512	Saneamento Básico Urbano			135.000,00	162.000,00	297.000,00
17 512 1702	SANEAMENTO URBANO			135.000,00	162.000,00	297.000,00
17 544	Recursos Hídricos			1.050.000,00	745.000,00	1.795.000,00
17 544 1703	RECURSOS HÍDRICOS			1.050.000,00	708.000,00	1.758.000,00
17 544 1704	ABASTECIMENTO DE ÁGUA EMERGENCIAL				37.000,00	37.000,00
18	Gestão Ambiental			26.000,00	173.000,00	199.000,00
18 541	Preservação e Conservação Ambiental			6.000,00	173.000,00	179.000,00
18 541 406	CONSÓRCIOS E COOPERAÇÕES TÉCNICO-FINANCEIRAS COM ENTES FEDERADOS				150.000,00	150.000,00
18 541 1801	PRESERVAÇÃO E CONSERVAÇÃO AMBIENTAL			6.000,00	23.000,00	29.000,00

Município da Água Preta

PRAÇA DOS TRÊS PODERES, S/N - CENTRO - 55.520-000 - Água Preta/ PE

CNPJ: 10.183.929/0001-57

<http://www.agua-preta.pe.gov.br>

Usuário: Água Preta

Chave de Autenticação
1939-6462-803

Página
4 / 5

Anexo 7 da Lei Nº 4.320/64 - Programa de Trabalho de Governo - Demonstrativo de Funções, Subfunções e Programas por Projetos e Atividades

Código	Especificação	Valores em R\$ - Período: Orçamento/2020				Total
		Não Orçamentária	Operação Especial	Projetos	Atividades	
18 542	Controle Ambiental			20.000,00		20.000,00
18 542 1801	PRESERVAÇÃO E CONSERVAÇÃO AMBIENTAL			20.000,00		20.000,00
19	Ciência e Tecnologia			17.000,00	13.000,00	30.000,00
19 126	Tecnologia da Informação			17.000,00	13.000,00	30.000,00
19 126 1901	INCLUSÃO DIGITAL			17.000,00	13.000,00	30.000,00
20	Agricultura			65.000,00	480.000,00	545.000,00
20 122	Administração Geral			35.000,00	420.000,00	455.000,00
20 122 2001	GESTÃO DA SECRETARIA EXECUTIVA DE DESENVOLVIMENTO RURAL E MEIO AMBIENTE			35.000,00	420.000,00	455.000,00
20 605	Abastecimento			10.000,00	32.000,00	42.000,00
20 605 2002	ABASTECIMENTO DE QUALIDADE			10.000,00	32.000,00	42.000,00
20 606	Extensão Rural				28.000,00	28.000,00
20 606 2003	DESENVOLVIMENTO RURAL E AGROPECUÁRIO				17.000,00	17.000,00
20 606 2007	PRODUÇÃO E DISTRIBUIÇÃO DE SEMENTES E MUDAS				11.000,00	11.000,00
20 608	Promoção da Produção Agropecuária			20.000,00		20.000,00
20 608 2003	DESENVOLVIMENTO RURAL E AGROPECUÁRIO			20.000,00		20.000,00
23	Comércio e Serviços			70.000,00	33.000,00	103.000,00
23 244	Assistência Comunitária				6.000,00	6.000,00
23 244 2304	QUALIFICAÇÃO PROFISSIONAL E INCLUSÃO PRODUTIVA				6.000,00	6.000,00
23 691	Promoção Comercial			60.000,00	18.000,00	78.000,00
23 691 2302	APOIO AO PEQUENO EMPREENDEDOR			60.000,00	10.000,00	70.000,00
23 691 2303	MODERNIZAÇÃO DE FEIRAS LIVRES				8.000,00	8.000,00
23 695	Turismo			10.000,00	9.000,00	19.000,00
23 695 2301	PROMOÇÃO AO TURISMO			10.000,00	9.000,00	19.000,00
25	Energia			15.000,00	653.000,00	668.000,00
25 752	Energia Elétrica			15.000,00	653.000,00	668.000,00
25 752 2501	ELETRIFICAÇÃO RURAL E ILUMINAÇÃO PÚBLICA			15.000,00	653.000,00	668.000,00
26	Transporte			525.000,00	25.000,00	550.000,00
26 451	Infra-Estrutura Urbana			510.000,00	25.000,00	535.000,00
26 451 2602	RODOVIAS E ESTRADAS VICINAIS			510.000,00	25.000,00	535.000,00
26 782	Transporte Rodoviário			15.000,00		15.000,00
26 782 2601	AMPLIAÇÃO DE TERMINAIS RODOVIÁRIOS E SINALIZAÇÃO URBANA			15.000,00		15.000,00
27	Desporto e Lazer			50.000,00	253.000,00	303.000,00
27 122	Administração Geral				78.000,00	78.000,00
27 122 1201	GESTÃO DA SECRETARIA EXECUTIVA DE EDUCAÇÃO, ESPORTES E CULTURA				78.000,00	78.000,00
27 812	Desporto Comunitário			50.000,00		50.000,00
27 812 2701	PROMOÇÃO DO DESPORTO E LAZER			50.000,00		50.000,00
27 813	Lazer				175.000,00	175.000,00
27 813 2701	PROMOÇÃO DO DESPORTO E LAZER				175.000,00	175.000,00
28	Encargos Especiais		4.268.000,00			4.268.000,00
28 843	Serviço da Dívida Interna		4.226.000,00			4.226.000,00
28 843 0	OPERAÇÕES ESPECIAIS		4.186.000,00			4.186.000,00
28 843 902	MANUTENÇÃO DAS ATIVIDADES PREVIDENCIÁRIAS DO RPPS		40.000,00			40.000,00
28 846	Outros Encargos Especiais		42.000,00			42.000,00
28 846 0	OPERAÇÕES ESPECIAIS		22.000,00			22.000,00
28 846 902	MANUTENÇÃO DAS ATIVIDADES PREVIDENCIÁRIAS DO RPPS		20.000,00			20.000,00
99	Reserva de Contingência		3.915.000,00			3.915.000,00
99 999	Reserva de Contingência		3.915.000,00			3.915.000,00
99 999 408	GESTÃO DA SECRETARIA EXECUTIVA DE FINANÇAS PÚBLICAS		3.915.000,00			3.915.000,00

Município da Água Preta

PRAÇA DOS TRÊS PODERES, S/N - CENTRO - 55.550-000 - Água Preta/ PE
CNPJ: 10.183.000/0001-57
<http://www.agua-preta.gov.br>

Usuário: Água Preta	Chave de Autenticação 1928-9460-803	Página 5 / 5
---------------------	--	-----------------

Anexo 7 da Lei Nº 4.320/64 - Programa de Trabalho de Governo - Demonstrativo de Funções, Subfunções e Programas por Projetos e Atividades

Código	Especificação	Valores em R\$ - Período: Orçamento/2020				Total
		Não Orçamentária	Operação Especial	Projetos	Atividades	
	Total		8.183.000,00	7.036.000,00	79.440.000,00	94.659.000,00
	TOTAL GERAL		8.183.000,00	7.036.000,00	79.440.000,00	94.659.000,00

Entidades Consolidadas: Prefeitura Municipal de Água Preta, Fundo Municipal de Saúde de Água Preta, Fundo Municipal de Assistência Social de Água Preta, Câmara Municipal de Vereadores (Dados externos até 2018), Instituto de Previdência dos Servidores Municipais de Água Preta, Serviço Autônomo de Água e Esgoto de Água Preta - SAAE (Dados Externos até 31/12/2016), Instituto de Previdência dos Servidores Municipais de Água Preta, Fundo Municipal de Educação de Água Preta, Câmara Municipal de Vereadores, Serviço Autônomo de Água e Esgoto de Água Preta.

Município da Água Preta

PRAÇA DOS TRÊS PODERES, S/N - CENTRO - 55.550-000 - Água Preta/ PE
 CNPJ: 10.183.929/0001-97
<http://www.municipioagua-preta.pe.br>

Usuário: Água Preta

Chave de Autenticação
1420-668-482

Página
1 / 5

Anexo 8 da Lei Nº 4.320/64 - Demonstrativo da Despesa por Funções, Subfunções e Programas, Conforme o Vínculo com os Recursos

Valores em R\$ - Período: Orçamento/2020

Código	Especificação	Ordinário	Vinculado	Total
1	Legislativa	4.099.700,00		4.099.700,00
1 31	Ação Legislativa	3.511.200,00		3.511.200,00
1 31 101	GESTÃO ADMINISTRATIVA DO PODER LEGISLATIVO	3.511.200,00		3.511.200,00
1 271	Previdência Básica	588.500,00		588.500,00
1 271 101	GESTÃO ADMINISTRATIVA DO PODER LEGISLATIVO	588.500,00		588.500,00
4	Administração	6.589.000,00	727.400,00	7.316.400,00
4 122	Administração Geral	6.404.000,00	727.400,00	7.131.400,00
4 122 401	GESTÃO SUPERIOR DO MUNICÍPIO	1.645.000,00		1.645.000,00
4 122 403	GESTÃO DA SECRETARIA EXECUTIVA DE ADMINISTRAÇÃO E GESTÃO DO PATRIMÔNIO	1.723.000,00	20.000,00	1.743.000,00
4 122 404	GESTÃO ADMINISTRATIVA DO PATRIMÔNIO MUNICIPAL	28.000,00		28.000,00
4 122 405	APOIO AOS CONSELHOS E RELAÇÕES COM A SOCIEDADE CIVIL	7.000,00		7.000,00
4 122 406	CONSÓRCIOS E COOPERAÇÕES TÉCNICO-FINANCEIRAS COM ENTES FEDERADOS	32.000,00		32.000,00
4 122 408	GESTÃO DA SECRETARIA EXECUTIVA DE FINANÇAS PÚBLICAS	1.367.000,00		1.367.000,00
4 122 410	MODERNIZAÇÃO DA ESTRUTURA FÍSICA DE APOIO ADMINISTRATIVO	60.000,00	60.000,00	120.000,00
4 122 411	GESTÃO DA SECRETARIA EXECUTIVA DE GOVERNO, ARTICULAÇÃO, DEFESA SOCIAL	1.542.000,00		1.542.000,00
4 122 901	GESTÃO ADMINISTRATIVA DO RPPS		647.400,00	647.400,00
4 123	Administração Financeira	104.000,00		104.000,00
4 123 407	APOIO A INSTITUIÇÕES SEM FINS LUCRATIVOS	3.000,00		3.000,00
4 123 409	MODERNIZAÇÃO DO SISTEMA DE ARRECADAÇÃO	101.000,00		101.000,00
4 131	Comunicação Social	81.000,00		81.000,00
4 131 402	COMUNICAÇÃO INSTITUCIONAL E CERIMONIAL	81.000,00		81.000,00
6	Segurança Pública	67.000,00		67.000,00
6 182	Defesa Civil	67.000,00		67.000,00
6 182 601	PARCERIA EM SEGURANÇA E DEFESA CIVIL	67.000,00		67.000,00
8	Assistência Social	2.215.000,00	1.399.000,00	3.614.000,00
8 122	Administração Geral	954.000,00	45.000,00	999.000,00
8 122 801	GESTÃO DA SECRETARIA DE DESENVOLVIMENTO SOCIAL, CIDADANIA E DIREITOS HUMANOS	928.000,00	20.000,00	948.000,00
8 122 806	INVESTIMENTOS NA ÁREA DE ASSISTÊNCIA SOCIAL	21.000,00	25.000,00	46.000,00
8 122 808	INSTÂNCIA DE CONTROLE SOCIAL	5.000,00		5.000,00
8 123	Administração Financeira	10.000,00		10.000,00
8 123 807	APOIO A ENTIDADES SEM FINS LUCRATIVOS	10.000,00		10.000,00
8 242	Assistência ao Portador de Deficiência	10.000,00	16.000,00	26.000,00
8 242 802	BLOCO DA PROTEÇÃO SOCIAL BÁSICA	10.000,00	16.000,00	26.000,00
8 243	Assistência à Criança e ao Adolescente	449.000,00	515.000,00	964.000,00
8 243 406	CONSÓRCIOS E COOPERAÇÕES TÉCNICO-FINANCEIRAS COM ENTES FEDERADOS	55.000,00		55.000,00
8 243 802	BLOCO DA PROTEÇÃO SOCIAL BÁSICA	59.000,00	200.000,00	259.000,00
8 243 803	BLOCO DA PROTEÇÃO SOCIAL ESPECIAL	47.000,00	50.000,00	97.000,00
8 243 812	GESTÃO ADMINISTRATIVA DO FUNDO MUNICIPAL DOS DIREITOS DA CRIANÇA E DO ADOLESCENTE	40.000,00		40.000,00
8 243 813	APOIO AO CONSELHO TUTELAR	187.000,00		187.000,00
8 243 815	CRIANÇA FELIZ - PRIMEIRA INFÂNCIA NO SUAS	61.000,00	265.000,00	326.000,00
8 244	Assistência Comunitária	771.000,00	823.000,00	1.594.000,00
8 244 802	BLOCO DA PROTEÇÃO SOCIAL BÁSICA	62.000,00	192.000,00	254.000,00
8 244 803	BLOCO DA PROTEÇÃO SOCIAL ESPECIAL	45.000,00	170.000,00	215.000,00
8 244 804	GESTÃO DO SISTEMA ÚNICO DE ASSISTÊNCIA SOCIAL - SUAS	205.000,00	391.000,00	596.000,00
8 244 806	INVESTIMENTOS NA ÁREA DE ASSISTÊNCIA SOCIAL	25.000,00	60.000,00	85.000,00
8 244 809	BENEFÍCIOS EVENTUAIS	415.000,00		415.000,00
8 244 810	BENEFÍCIO DE PRESTAÇÃO CONTINUADA DA ASSISTÊNCIA SOCIAL - BPC (INCLUI BPC - NA ESCOLA E BPC TRABALHO)		10.000,00	10.000,00
8 244 811	ASSISTÊNCIA EMERGENCIAL ÀS VÍTIMAS DE CALAMIDADES	19.000,00		19.000,00

Município da Água Preta

PRAÇA DOS TRÊS PODERES, S/N - CENTRO - 55.590-000 - Água Preta/ PE

CNPJ: 10.183.929/0001-57

Site: www.agua-preta.pe.gov.br

Usuário: Água Preta

Chave de Autenticação
1480-6588-652

Página
2 / 5

Anexo 8 da Lei Nº 4.320/64 - Demonstrativo da Despesa por Funções, Subfunções e Programas, Conforme o Vínculo com os Recursos

Código	Especificação	Valores em R\$ - Período: Orçamento/2020		
		Ordinário	Vinculado	Total
8 306	Alimentação e Nutrição	11.000,00		11.000,00
8 306 802	BLOCO DA PROTEÇÃO SOCIAL BÁSICA	11.000,00		11.000,00
8 333	Empregabilidade	10.000,00		10.000,00
8 333 814	REQUALIFICAÇÃO PROFISSIONAL E EMPREGABILIDADE	10.000,00		10.000,00
9	Previdência Social		8.227.600,00	8.227.600,00
9 272	Previdência do Regime Estatutário		8.227.600,00	8.227.600,00
9 272 902	MANUTENÇÃO DAS ATIVIDADES PREVIDENCIÁRIAS DO RPPS		8.227.600,00	8.227.600,00
10	Saúde	6.749.000,00	15.496.000,00	22.245.000,00
10 122	Administração Geral	3.340.000,00	62.000,00	3.402.000,00
10 122 1001	GESTÃO DA SECRETARIA EXECUTIVA DE SAÚDE	3.000,00		3.000,00
10 122 1002	GESTÃO ADMINISTRATIVA DA SAÚDE E DA GESTÃO DO SUS	3.249.000,00	38.000,00	3.287.000,00
10 122 1003	CONSELHO MUNICIPAL DE SAÚDE	8.000,00	24.000,00	32.000,00
10 122 1008	INVESTIMENTOS NA REDE MUNICIPAL DE SAÚDE	80.000,00		80.000,00
10 301	Atenção Básica	2.118.000,00	6.689.000,00	8.807.000,00
10 301 1004	ATENÇÃO BÁSICA À SAÚDE DA POPULAÇÃO	2.018.000,00	6.419.000,00	8.437.000,00
10 301 1008	INVESTIMENTOS NA REDE MUNICIPAL DE SAÚDE	100.000,00	270.000,00	370.000,00
10 302	Assistência Hospitalar e Ambulatorial	811.000,00	7.052.000,00	7.863.000,00
10 302 1005	ASSISTÊNCIA DE MÉDIA E ALTA COMPLEXIDADE HOSPITALAR E AMBULATORIAL	741.000,00	6.782.000,00	7.523.000,00
10 302 1008	INVESTIMENTOS NA REDE MUNICIPAL DE SAÚDE	70.000,00	270.000,00	340.000,00
10 303	Suporte Profilático e Terapêutico	143.000,00	265.000,00	408.000,00
10 303 1006	ASSISTÊNCIA FARMACÉUTICA	143.000,00	265.000,00	408.000,00
10 304	Vigilância Sanitária	128.000,00	123.000,00	251.000,00
10 304 1007	VIGILÂNCIA EM SAÚDE	128.000,00	123.000,00	251.000,00
10 305	Vigilância Epidemiológica	203.000,00	1.293.000,00	1.496.000,00
10 305 1007	VIGILÂNCIA EM SAÚDE	188.000,00	1.293.000,00	1.481.000,00
10 305 1008	INVESTIMENTOS NA REDE MUNICIPAL DE SAÚDE	15.000,00		15.000,00
10 306	Alimentação e Nutrição	6.000,00	12.000,00	18.000,00
10 306 1002	GESTÃO ADMINISTRATIVA DA SAÚDE E DA GESTÃO DO SUS	6.000,00	12.000,00	18.000,00
12	Educação	3.927.000,00	25.073.000,00	29.000.000,00
12 123	Administração Financeira	1.000,00		1.000,00
12 123 1212	APOIO ÀS INSTITUIÇÕES EDUCACIONAIS SEM FINS LUCRATIVOS	1.000,00		1,000,00
12 306	Alimentação e Nutrição	69.000,00	645.000,00	714.000,00
12 306 1208	ALIMENTAÇÃO ESCOLAR	69.000,00	645.000,00	714.000,00
12 361	Ensino Fundamental	3.116.000,00	19.626.600,00	22.742.600,00
12 361 1201	GESTÃO DA SECRETARIA EXECUTIVA DE EDUCAÇÃO, ESPORTES E CULTURA	1.584.000,00	60.000,00	1.644.000,00
12 361 1202	EDUCAÇÃO BÁSICA DE QUALIDADE	955.000,00	15.575.500,00	16.530.500,00
12 361 1203	TRANSPORTE ESCOLAR DE QUALIDADE	295.000,00	3.396.100,00	3.691.100,00
12 361 1204	DINHEIRO DIRETO NA ESCOLA (PDDE)	2.000,00	30.000,00	32.000,00
12 361 1205	MODERNIZAÇÃO DA EDUCAÇÃO	265.000,00	565.000,00	830.000,00
12 361 1207	PRÓ-CONSELHO	7.000,00		7.000,00
12 361 1210	OLÍMPIADA MUNICIPAL DE MATEMÁTICA E LÍNGUA PORTUGUESA	8.000,00		8.000,00
12 362	Ensino Médio	18.000,00	229.000,00	247.000,00
12 362 1203	TRANSPORTE ESCOLAR DE QUALIDADE	18.000,00	229.000,00	247.000,00
12 363	Ensino Profissional	45.000,00		45.000,00
12 363 1209	ENSINO TÉCNICO PROFISSIONALIZANTE	45.000,00		45.000,00
12 364	Ensino Superior	95.000,00		95.000,00
12 364 1211	TRANSPORTE ESCOLAR UNIVERSITÁRIO	75.000,00		75.000,00
12 364 1213	ASSISTÊNCIA AO ESTUDANTE CARENTE	20.000,00		20.000,00

Município da Água Preta

PRACA DOS TRÊS POBRES, S/N - CENTRO - 55.350-000 - Água Preta/ PE
CNPJ: 10.183.929/0001-57
<http://www.agua-preta.pe.gov.br>

Usuário: Água Preta

Chave de Autenticação
1480-608-652

Página
3 / 5

Anexo 8 da Lei Nº 4.320/64 - Demonstrativo da Despesa por Funções, Subfunções e Programas, Conforme o Vínculo com os Recursos

Código	Especificação	Valores em R\$ - Período: Orçamento/2020		
		Ordinário	Vinculado	Total
12 365	Educação Infantil	451.000,00	3.309.400,00	3.760.400,00
12 365 1202	EDUCAÇÃO BÁSICA DE QUALIDADE	151.000,00	2.864.400,00	3.015.400,00
12 365 1203	TRANSPORTE ESCOLAR DE QUALIDADE	50.000,00	70.000,00	120.000,00
12 365 1206	CRECHE E PROINFÂNCIA	250.000,00	375.000,00	625.000,00
12 366	Educação de Jovens e Adultos	95.000,00	1.263.000,00	1.358.000,00
12 366 1202	EDUCAÇÃO BÁSICA DE QUALIDADE	95.000,00	1.263.000,00	1.358.000,00
12 367	Educação Especial	37.000,00		37.000,00
12 367 1202	EDUCAÇÃO BÁSICA DE QUALIDADE	37.000,00		37.000,00
13	Cultura	993.300,00	100.000,00	1.093.300,00
13 122	Administração Geral	72.000,00		72.000,00
13 122 1201	GESTÃO DA SECRETARIA EXECUTIVA DE EDUCAÇÃO, ESPORTES E CULTURA	72.000,00		72.000,00
13 392	Difusão Cultural	921.300,00	100.000,00	1.021.300,00
13 392 1301	AÇÕES CULTURAIS	921.300,00	100.000,00	1.021.300,00
14	Direitos da Cidadania	118.000,00		118.000,00
14 122	Administração Geral	66.000,00		66.000,00
14 122 801	GESTÃO DA SECRETARIA DE DESENVOLVIMENTO SOCIAL, CIDADANIA E DIREITOS HUMANOS	66.000,00		66.000,00
14 422	Direitos Individuais, Coletivos e Difusos	52.000,00		52.000,00
14 422 401	GESTÃO SUPERIOR DO MUNICÍPIO	40.000,00		40.000,00
14 422 1401	FORTALECIMENTO DAS POLÍTICAS PÚBLICAS DIRECIONADAS À MULHER	12.000,00		12.000,00
15	Urbanismo	3.729.000,00	180.000,00	3.909.000,00
15 122	Administração Geral	2.806.000,00		2.806.000,00
15 122 1501	GESTÃO ADMINISTRATIVA DA SECRETARIA DE INFRAESTRUTURA E TRÂNSITO	2.806.000,00		2.806.000,00
15 451	Infra-Estrutura Urbana	358.000,00	180.000,00	538.000,00
15 451 1502	INFRAESTRUTURA URBANA	358.000,00	180.000,00	538.000,00
15 452	Serviços Urbanos	535.000,00		535.000,00
15 452 1502	INFRAESTRUTURA URBANA	535.000,00		535.000,00
15 813	Lazer	30.000,00		30.000,00
15 813 1502	INFRAESTRUTURA URBANA	30.000,00		30.000,00
16	Habituação	20.000,00		20.000,00
16 482	Habituação Urbana	20.000,00		20.000,00
16 482 1601	HABITAÇÃO POPULAR	20.000,00		20.000,00
17	Saneamento	3.168.000,00	1.200.000,00	4.368.000,00
17 122	Administração Geral	2.156.000,00		2.156.000,00
17 122 1705	GESTÃO ADMINISTRATIVA DO SAAE	2.156.000,00		2.156.000,00
17 511	Saneamento Básico Rural	20.000,00	100.000,00	120.000,00
17 511 1701	SANEAMENTO RURAL SIMPLIFICADO	20.000,00	100.000,00	120.000,00
17 512	Saneamento Básico Urbano	197.000,00	100.000,00	297.000,00
17 512 1702	SANEAMENTO URBANO	197.000,00	100.000,00	297.000,00
17 544	Recursos Hídricos	795.000,00	1.000.000,00	1.795.000,00
17 544 1703	RECURSOS HÍDRICOS	795.000,00	1.000.000,00	1.795.000,00
17 544 1704	ABASTECIMENTO DE ÁGUA EMERGENCIAL	37.000,00		37.000,00
18	Gestão Ambiental	189.000,00	10.000,00	199.000,00
18 541	Preservação e Conservação Ambiental	179.000,00		179.000,00
18 541 406	CONSORCIOS E COOPERAÇÕES TÉCNICO-FINANCEIRAS COM ENTES FEDERADOS	150.000,00		150.000,00
18 541 1801	PRESERVAÇÃO E CONSERVAÇÃO AMBIENTAL	29.000,00		29.000,00
18 542	Controle Ambiental	10.000,00	10.000,00	20.000,00
18 542 1801	PRESERVAÇÃO E CONSERVAÇÃO AMBIENTAL	10.000,00	10.000,00	20.000,00
19	Ciência e Tecnologia	20.000,00	10.000,00	30.000,00

100

Município da Água Preta

PRAÇA DOS TRÊS PODERES, S/N - CENTRO - 55.550-000 - Água Preta/ PE
 CNPJ: 10.183.929/0001-57
<http://www.agua-preta.pe.gov.br>

Usuário: Água Preta

Chave de Autenticação
1400-656-482

Página
4 / 5

Anexo 8 da Lei Nº 4.320/64 - Demonstrativo da Despesa por Funções, Subfunções e Programas, Conforme o Vínculo com os Recursos

Valores em R\$ - Período: Orçamento/2020

Código	Especificação	Ordinário	Vinculado	Total
19 126	Tecnologia da Informação	20.000,00	10.000,00	30.000,00
19 126 1901	INCLUSÃO DIGITAL	20.000,00	10.000,00	30.000,00
20	Agricultura	515.000,00	30.000,00	545.000,00
20 122	Administração Geral	425.000,00	30.000,00	455.000,00
20 122 2001	GESTÃO DA SECRETARIA EXECUTIVA DE DESENVOLVIMENTO RURAL E MEIO AMBIENTE	425.000,00	30.000,00	455.000,00
20 605	Abastecimento	42.000,00		42.000,00
20 605 2002	ABASTECIMENTO DE QUALIDADE	42.000,00		42.000,00
20 606	Extensão Rural	28.000,00		28.000,00
20 606 2003	DESENVOLVIMENTO RURAL E AGROPECUÁRIO	17.000,00		17.000,00
20 606 2007	PRODUÇÃO E DISTRIBUIÇÃO DE SEMENTES E MUDAS	11.000,00		11.000,00
20 608	Promoção da Produção Agropecuária	20.000,00		20.000,00
20 608 2003	DESENVOLVIMENTO RURAL E AGROPECUÁRIO	20.000,00		20.000,00
23	Comércio e Serviços	63.000,00	40.000,00	103.000,00
23 244	Assistência Comunitária	6.000,00		6.000,00
23 244 2304	QUALIFICAÇÃO PROFISSIONAL E INCLUSÃO PRODUTIVA	6.000,00		6.000,00
23 691	Promoção Comercial	38.000,00	40.000,00	78.000,00
23 691 2302	APOIO AO PEQUENO EMPREENDEDOR	30.000,00	40.000,00	70.000,00
23 691 2303	MODERNIZAÇÃO DE FEIRAS LIVRES	8.000,00		8.000,00
23 695	Turismo	19.000,00		19.000,00
23 695 2301	PROMOÇÃO AO TURISMO	19.000,00		19.000,00
25	Energia	668.000,00		668.000,00
25 752	Energia Elétrica	668.000,00		668.000,00
25 752 2501	ELETRIFICAÇÃO RURAL E ILUMINAÇÃO PÚBLICA	668.000,00		668.000,00
26	Transporte	50.000,00	500.000,00	550.000,00
26 451	Infra-Estrutura Urbana	35.000,00	500.000,00	535.000,00
26 451 2602	RODOVIAS E ESTRADAS VICINAIS	35.000,00	500.000,00	535.000,00
26 782	Transporte Rodoviário	15.000,00		15.000,00
26 782 2601	AMPLIAÇÃO DE TERMINAIS RODOVIÁRIOS E SINALIZAÇÃO URBANA	15.000,00		15.000,00
27	Desporto e Lazer	208.000,00	95.000,00	303.000,00
27 122	Administração Geral	78.000,00		78.000,00
27 122 1201	GESTÃO DA SECRETARIA EXECUTIVA DE EDUCAÇÃO, ESPORTES E CULTURA	78.000,00		78.000,00
27 812	Desporto Comunitário	50.000,00		50.000,00
27 812 2701	PROMOÇÃO DO DESPORTO E LAZER	50.000,00		50.000,00
27 813	Lazer	80.000,00	95.000,00	175.000,00
27 813 2701	PROMOÇÃO DO DESPORTO E LAZER	80.000,00	95.000,00	175.000,00
28	Encargos Especiais	4.192.000,00	76.000,00	4.268.000,00
28 843	Serviço da Dívida Interna	4.181.000,00	45.000,00	4.226.000,00
28 843 0	OPERAÇÕES ESPECIAIS	4.181.000,00	5.000,00	4.186.000,00
28 843 902	MANUTENÇÃO DAS ATIVIDADES PREVIDENCIÁRIAS DO RPPS		40.000,00	40.000,00
28 846	Outros Encargos Especiais	11.000,00	31.000,00	42.000,00
28 846 0	OPERAÇÕES ESPECIAIS	11.000,00	11.000,00	22.000,00
28 846 902	MANUTENÇÃO DAS ATIVIDADES PREVIDENCIÁRIAS DO RPPS		20.000,00	20.000,00
99	Reserva de Contingência	3.915.000,00		3.915.000,00
99 999	Reserva de Contingência	3.915.000,00		3.915.000,00
99 999 408	GESTÃO DA SECRETARIA EXECUTIVA DE FINANÇAS PÚBLICAS	3.915.000,00		3.915.000,00

Município da Água Preta

PRAÇA DOS TRÊS PODERES, S/N - CENTRO - 55.590-000 - Água Preta/ PE

CNPJ: 10.183.929/0001-57

<http://www.agua-preta.pe.gov.br>

Usuário: Água Preta

Chave de Autenticação
140-698-482

Página
5 / 5

Anexo 8 da Lei Nº 4.320/64 - Demonstrativo da Despesa por Funções, Subfunções e Programas, Conforme o Vínculo com os Recursos

Código	Especificação	Valores em R\$ - Período: Orçamento/2020		
		Ordinário	Vinculado	Total
	Total	41.495.000,00	53.164.000,00	94.659.000,00
	TOTAL GERAL	41.495.000,00	53.164.000,00	94.659.000,00

Entidades Consolidadas: Prefeitura Municipal de Água Preta, Fundo Municipal de Saúde de Água Preta, Fundo Municipal de Assistência Social de Água Preta, Câmara Municipal de Vereadores (Dados externos até 2015), Instituto de Previdência dos Servidores Municipais de Água Preta, Serviço Autônomo de Água e Esgoto de Água Preta - SAAE (Dados externos até 31/12/2016), Instituto de Previdência dos Servidores Municipais de Água Preta, Fundo Municipal de Educação de Água Preta, Câmara Municipal de Vereadores, Serviço Autônomo de Água e Esgoto de Água Preta

104

Município da Água Preta

PRAÇA DOS TRÊS PODERES, S/N - CENTRO - 55.280-000 - Água Preta/ PE
 CNPJ: 10.183.929/0001-57
<http://www.agua Preta.pe.gov.br>

Usuário: Água Preta

Chave de Autenticação:
1667-9620-436

Página
1 / 6

Anexo 9 da Lei N° 4.320/64 - Demonstrativo da Despesa por Órgãos e Funções

Órgão	Valores em R\$ - Período: Orçamento/2020				
	Legislativa	Judiciária	Essencial à Justiça	Administração	Defesa Nacional
2000 - PODER EXECUTIVO				6.569.000,00	
2001 - GABINETE DO PREFEITO				1.652.000,00	
2002 - SECRETARIA EXECUTIVA MUNICIPAL DE ADMINISTRAÇÃO E GESTÃO DO PATRIMÔNIO				1.806.000,00	
2003 - SECRETARIA EXECUTIVA MUNICIPAL DE FINANÇAS PÚBLICAS				1.468.000,00	
2004 - SECRETARIA EXECUTIVA MUNICIPAL DE GOVERNO, ARTICULAÇÃO E DEFESA SOCIAL				1.623.000,00	
2005 - SECRETARIA EXECUTIVA MUNICIPAL DE INFRAESTRUTURA E TRÂNSITO				120.000,00	
5000 - INSTITUTO DE PREVIDÊNCIA DOS SERVIDORES MUNICIPAIS DA ÁGUA PRETA				647.400,00	
5001 - INSTITUTO DE PREVIDÊNCIA DOS SERVIDORES MUNICIPAIS DA ÁGUA PRETA				647.400,00	
1000 - PODER LEGISLATIVO	4.099.700,00				
1001 - CORPO DELIBERATIVO E SECRETARIA	4.099.700,00				
Tota	4.099.700,00			7.316.400,00	

2

Município da Água Preta

PRAÇA DOS TRÊS PODERES, S/N - CENTRO - 55.580-000 - Água Preta/ PE
 CNPJ: 10.183.929/0001-57
<http://www.agua-preta.pe.gov.br>

Unidade: Água Preta

Chave de Autenticação:
1667-9520-435

Página:
2 / 6

Anexo 9 da Lei Nº 4.320/64 - Demonstrativo da Despesa por Órgãos e Funções

Órgão	Unidade Orçamentária	Valores em R\$ - Período: Orçamento/2020				
		Segurança Pública	Relações Exteriores	Assistência Social	Previdência Social	Saúde
2000 - PODER EXECUTIVO		67.000,00				
2005 - SECRETARIA EXECUTIVA MUNICIPAL DE INFRAESTRUTURA E TRÂNSITO		67.000,00				
2009 - SECRETARIA EXECUTIVA MUNICIPAL DE SAÚDE						1.000.000,00
3000 - FUNDO MUNICIPAL DE SAÚDE						21.245.000,00
3001 - SECRETARIA EXECUTIVA MUNICIPAL DE SAÚDE						3.000,00
3002 - FUNDO MUNICIPAL DE SAÚDE						21.242.000,00
4000 - FUNDO MUNICIPAL DE ASSISTÊNCIA SOCIAL				3.614.000,00		
4001 - SECRETARIA EXECUTIVA MUNICIPAL DE DESENVOLVIMENTO SOCIAL, CIDADANIA E DIREITOS HUMANOS				530.000,00		
4002 - FUNDO MUNICIPAL DE ASSISTÊNCIA SOCIAL				2.791.000,00		
4003 - FUNDO MUNICIPAL DOS DIREITOS DA CRIANÇA E DO ADOLESCENTE				293.000,00		
5000 - INSTITUTO DE PREVIDÊNCIA DOS SERVIDORES MUNICIPAIS DA ÁGUA PRETA					8.227.600,00	
5001 - INSTITUTO DE PREVIDÊNCIA DOS SERVIDORES MUNICIPAIS DA ÁGUA PRETA					8.227.600,00	
	Tota	67.000,00	-	3.614.000,00	8.227.600,00	22.245.000,00

Município da Água Preta

PRAÇA DOS TRÊS PODERES, S/N - CENTRO - 55.550-000 - Água Preta/ PE
CNPJ: 10.183.929/0001-57
<http://www.agua-preta.pe.gov.br>

Unidade: Água Preta Chave de Autenticação: 1667-9520-436 Página: 3 / 6

Anexo 9 da Lei Nº 4.320/64 - Demonstrativo da Despesa por Órgãos e Funções

Órgão	Unidade Orçamentária	Trabalho	Educação	Cultura	Valores em R\$ - Período: Orçamento/2020	
					Direitos da Cidadania	Urbanismo
2000 - PODER EXECUTIVO					52.000,00	
	2001 - GABINETE DO PREFEITO				52.000,00	
	2005 - SECRETARIA EXECUTIVA MUNICIPAL DE INFRAESTRUTURA E TRÂNSITO					3.909.000,00
	2007 - SECRETARIA EXECUTIVA MUNICIPAL DE EDUCAÇÃO, ESPORTES E CULTURA		6.950.000,00	1.093.300,00		
4000 - FUNDO MUNICIPAL DE ASSISTÊNCIA SOCIAL					66.000,00	
	4001 - SECRETARIA EXECUTIVA MUNICIPAL DE DESENVOLVIMENTO SOCIAL, CIDADANIA E DIREITOS HUMANOS				66.000,00	
7000 - Fundo Municipal de Educação da Água Preta			22.050.000,00			
	7001 - FUNDEB - FUNDO DE MANUTENÇÃO E DESENVOLVIMENTO DA EDUCAÇÃO BÁSICA E DE VALORIZAÇÃO DOS PROFESSORIS DA EDUCAÇÃO		22.050.000,00			
Tota			29.000.000,00	1.093.300,00	118.000,00	3.909.000,00

Município da Água Preta

PRAÇA DOS TRÊS PODERES, S/N - CENTRO - 55.590-000 - Água Preta/ PE

CNPJ: 10.183.929/0001-57

<http://www.agua-preta.pe.gov.br>

Usuário: Água Preta

Chave de Autenticação
1667-9520-436

Página
5 / 6

Anexo 9 da Lei Nº 4.320/64 - Demonstrativo da Despesa por Órgãos e Funções

Órgão	Unidade Orçamentária	Organização Agrária	Indústria	Valores em R\$ - Período: Orçamento/2020		
				Comércio e Serviços	Comunicações	Energia
2000 - PODER EXECUTIVO				103.000,00		
2004 - SECRETARIA EXECUTIVA MUNICIPAL DE GOVERNO, ARTICULAÇÃO E DEFESA SOCIAL				95.000,00		
2005 - SECRETARIA EXECUTIVA MUNICIPAL DE INFRAESTRUTURA E TRÂNSITO				8.000,00		668.000,00
	Tota			103.000,00		668.000,00

Município da Água Preta

PRAÇA DOS TRÊS PODERES, S/N - CENTRO - 55.550-000 - Água Preta/ PE
 CNPJ: 10.183.929/0001-57
<http://www.agua-preta.pe.gov.br>

Usuário: Água Preta

Chave de Autenticação
1657-9520-436

Página
6 / 6

Anexo 9 da Lei Nº 4.320/64 - Demonstrativo da Despesa por Órgãos e Funções

Órgão	Unidade Orçamentária	Valores em R\$ - Período: Orçamento/2020				Total
		Transporte	Desporto e Lazer	Encargos Especiais	Reserva de Contingência	
2000	PODER EXECUTIVO					31.377.300,00
	2001 - GABINETE DO PREFEITO					1.704.000,00
	2002 - SECRETARIA EXECUTIVA MUNICIPAL DE ADMINISTRAÇÃO E GESTÃO DO PATRIMÔNIO					1.836.000,00
	2003 - SECRETARIA EXECUTIVA MUNICIPAL DE FINANÇAS PÚBLICAS			3.931.000,00	3.915.000,00	9.314.000,00
	2004 - SECRETARIA EXECUTIVA MUNICIPAL DE GOVERNO, ARTICULAÇÃO E DEFESA SOCIAL					1.718.000,00
	2005 - SECRETARIA EXECUTIVA MUNICIPAL DE INFRAESTRUTURA E TRÂNSITO	550.000,00				6.712.000,00
	2006 - SECRETARIA EXECUTIVA MUNICIPAL DE DESENVOLVIMENTO RURAL E MEIO AMBIENTE					744.000,00
	2007 - SECRETARIA EXECUTIVA MUNICIPAL DE EDUCAÇÃO, ESPORTES E CULTURA		303.000,00	3.000,00		8.349.300,00
	2009 - SECRETARIA EXECUTIVA MUNICIPAL DE SAÚDE					1.000.000,00
3000	FUNDO MUNICIPAL DE SAÚDE					21.423.000,00
	3001 - SECRETARIA EXECUTIVA MUNICIPAL DE SAÚDE					3.000,00
	3002 - FUNDO MUNICIPAL DE SAÚDE			178.000,00		21.420.000,00
4000	FUNDO MUNICIPAL DE ASSISTÊNCIA SOCIAL					3.684.000,00
	4001 - SECRETARIA EXECUTIVA MUNICIPAL DE DESENVOLVIMENTO SOCIAL, CIDADANIA E DIREITOS HUMANOS					596.000,00
	4002 - FUNDO MUNICIPAL DE ASSISTÊNCIA SOCIAL			4.000,00		2.795.000,00
	4003 - FUNDO MUNICIPAL DOS DIREITOS DA CRIANÇA E DO ADOLESCENTE					293.000,00
5000	INSTITUTO DE PREVIDÊNCIA DOS SERVIDORES MUNICIPAIS DA ÁGUA PRETA			60.000,00		8.935.000,00
	5001 - INSTITUTO DE PREVIDÊNCIA DOS SERVIDORES MUNICIPAIS DA ÁGUA PRETA			60.000,00		8.935.000,00
7000	Fundo Municipal de Educação da Água Preta					22.050.000,00
	7001 - FUNDEB - FUNDO DE MANUTENÇÃO E DESENVOLVIMENTO DA EDUCAÇÃO BÁSICA E DE VALORIZAÇÃO DOS PROFISSIONAIS DA EDUCAÇÃO					22.050.000,00
1000	PODER LEGISLATIVO					4.099.700,00
	1001 - CORPO DELIBERATIVO E SECRETARIA					4.099.700,00
6000	SERVIÇO AUTÔNOMO DE ÁGUA E ESGOTO DA ÁGUA PRETA			92.000,00		3.090.000,00
	6001 - SERVIÇO AUTÔNOMO DE ÁGUA E ESGOTO DA ÁGUA PRETA			92.000,00		3.090.000,00
	Total	550.000,00	303.000,00	4.268.000,00	3.915.000,00	94.659.000,00

Resumo

Total das Funções **94.659.000,00**

TOTAL GERAL **94.659.000,00**

Entidades Consolidadas: Prefeitura Municipal da Água Preta, Fundo Municipal de Saúde da Água Preta, Fundo Municipal de Assistência Social da Água Preta, Câmara Municipal de Vereadores (Dados externos até 2018), Instituto de Previdência dos Servidores Municipais da Água Preta, Serviço Autônomo de Água e Esgoto da Água Preta - SAAE (Dados: Bateria até 31/12/2016), Instituto de Previdência dos Servidores Municipais da Água Preta, Fundo Municipal de Educação da Água Preta, Câmara Municipal de Vereadores, Serviço Autônomo de Água e Esgoto da Água Preta

DESCRIÇÃO DA FINALIDADE DOS ÓRGÃOS
(Parágrafo Único do art. 22 da Lei 4.320/64)

ÓRGÃO	PRINCIPAIS FINALIDADES/LEGISLAÇÃO Lei Municipal Nº 1.813 de 31/01/2017
Gabinete do Prefeito	<p>Art. 49. O Gabinete do Prefeito tem por finalidade promover as relações públicas, preparar, registrar, publicar e divulgar os atos do Município, além de outras atividades correlatas tais quais o (a):</p> <ul style="list-style-type: none"> I - assessoramento das demandas de agendamento com o Prefeito; II - assessoramento quanto aos processos administrativos dirigidos ao Prefeito; III - coordenação, elaboração e trâmite de solicitações e de protocolo; IV - coleta de dados e informações para a tomada de decisões do Prefeito. V - promoção das atividades de coordenação político-administrativa da administração municipal com os municípios, entidades e associações de classe; VI - recebimento e processamento de todas as demandas oriundas da Ouvidoria Municipal, dando-lhes os encaminhamentos necessários; e VII - responsabilidade pela comunicação interna entre todos os órgãos da administração direta e indireta. <p>Parágrafo único. Diante das atribuições da Chefia de Gabinete acima especificadas, caberá ainda em sua estrutura o suporte de assessoria técnica e administrativa diretamente ao Prefeito, pois, este é o órgão encarregado de produzir todos os atos oficiais que devam ser assinados pelo Prefeito, além de controlar os móveis e utensílios, instalações, equipamentos e material de consumo promovendo e supervisionando o sistema de arquivo e protocolo do Gabinete, controlando também a frequência e os assuntos ligados aos servidores lotados no Gabinete, comunicando ao Departamento de Pessoal as faltas e outras ocorrências típicas da função.</p>
Secretaria Executiva Municipal de Administração e Gestão do Patrimônio	<p>Art. 23. A Secretaria Executiva Municipal de Administração e Gestão do Patrimônio é o órgão central dos Sistemas de Pessoal, de Material e Patrimônio, e de Serviços Auxiliares, responsável pela formulação de objetivos, estudos</p>

	<p>pertinentes aos serviços de pessoal e de atividades auxiliares dos órgãos e entidades da Administração Direta Municipal.</p> <p>§1º Responde, ainda, pela aquisição, guarda, padronização, distribuição, conservação, controle e registro do material de consumo, dos bens móveis e imóveis da Prefeitura, ensejando a vigilância, zelo, serviços de protocolo e arquivamento definitivo dos papéis da Prefeitura.</p> <p>§2º É de incumbência ainda da Secretaria Executiva Municipal de Administração e Gestão do Patrimônio, além das atividades já declinadas, o registro dos atos de pessoal da Administração Direta, ensejando a coordenação das ações de compras dos órgãos sem autonomia administrativa, vinculados a Administração Direta, bem como a manutenção do controle de expediente, conservação patrimonial, protocolo, arquivo e controle de compras.</p> <p>Art. 24. Cabe enfim, a Secretaria Executiva Municipal de Administração e Gestão do Patrimônio em linhas gerais, promover e monitorar a implantação de políticas públicas de administração e gestão patrimonial da Prefeitura da Água Preta - PE.</p>
<p style="text-align: center;">Secretaria Executiva Municipal de Finanças Públicas</p>	<p>Art. 26. A Secretaria Executiva Municipal das Finanças é o órgão central do Sistema de Contabilidade e execução orçamentária direta e indireta do Município, responsável pela formulação de seus objetivos, execução, fiscalização, estudo, normatização, orientação, padronização, e controle, responsabilizando-se também pelas atividades de lançamento, arrecadação e fiscalização dos tributos e rendas municipais e pelo recebimento, pagamento, guarda e movimentação do dinheiro e de outros valores do Município.</p> <p>Parágrafo único. É ainda de competência da Secretaria Executiva Municipal das Finanças Públicas fiscalizar e arrecadar as dívidas públicas, internas e externas do município, bem como, assimilar estudos e pesquisas para acompanhamento da conjuntura econômica e fixação de preços públicos, contabilizando as contas do Município, arrecadando, guardando e aplicando os recursos financeiros, como também, celebrando convênios com órgãos federais e estaduais que objetivem o aprimoramento da fiscalização e melhoramento da arrecadação.</p> <p>Art. 27. A Secretaria Executiva Municipal das Finanças Públicas é ainda o órgão encarregado de promover a fiscalização</p>

	<p>V - exercer as atividades de relações públicas;</p> <p>VI - receber as solicitações, requerimentos e indicações dos vereadores, encaminhando-as, respondendo-as e tomando as providências necessárias; e</p> <p>VII - promover as atividades de coordenação político-administrativa da Administração Municipal com as autoridades federais, estaduais como também de outros municípios.</p> <p>Parágrafo único. A Secretaria Municipal de que trata o <i>caput</i> deste artigo, no tocante ao âmbito da Defesa Social terá, além de outras finalidades prevista em lei, articular a definição e a implementação das políticas sociais do Município de forma integrada e intersetorial, ensejando também no uso das suas atribuições:</p> <p>I - planejar, coordenar e implementar, dentro dos seus limites de competência, as políticas de defesa social e antidrogas;</p> <p>II - articular com as instâncias públicas federal e estadual e com a sociedade, visando auxiliar na potencialização das ações e dos resultados na área de segurança pública;</p> <p>III - formular e coordenar o desenvolvimento das políticas municipais de defesa civil, por meio de articulação dos esforços das instituições públicas e da sociedade;</p> <p>IV - proteger os bens, serviços e instalações pertencentes ao Município;</p> <p>V - exercer a atividade de orientação e proteção dos agentes públicos municipais, incluindo os servidores no exercício de suas funções;</p> <p>VI - auxiliar o exercício da fiscalização municipal, sempre que estiverem em risco os bens, os serviços e as instalações municipais;</p> <p>VII - executar ações de interação com os cidadãos em assuntos relacionados à defesa social;</p> <p>VIII - coordenar a elaboração e a implementação do Plano Municipal de Defesa Social no âmbito das ações do Município da Água Preta - PE;</p> <p>IX - promover a cooperação entre as instâncias de segurança pública federal e estadual, articulando-se com os demais órgãos da Administração Pública Municipal e a sociedade, visando a realização e a otimização de ações de interesse do Município, no âmbito do Sistema Municipal de Defesa Social e Prevenção à Violência; e</p> <p>X - exercer outras atividades destinadas à consecução de seus objetivos.</p> <p>Art. 37. Caberá ainda a Secretaria Executiva Municipal de Governo, Articulação e Defesa Social apoiar o Chefe do Poder</p>
--	--

X

	<p>Executivo Municipal na sua missão de governar a cidade e, em conjunto com o colegiado de gestão, direcionar os planos estratégicos, visando o bem-estar da população e ainda, participar ativamente das decisões políticas e administrativas da gestão municipal, acompanhando a execução dos planos elaborados para o desenvolvimento da cidade e de seus cidadãos.</p>
<p style="text-align: center;">Secretaria Executiva Municipal de Infraestrutura e Trânsito</p>	<p>Art. 30. A Secretaria Executiva Municipal de Infraestrutura e Trânsito é o órgão central da Prefeitura responsável pela elaboração, fiscalização e execução do projeto na área de obras, infraestrutura e urbanização, ainda, pela execução do plano integrado da Água Preta - PE, pela construção das obras de habitação, estradas municipais, pontes, bueiros, pavimentação e outras obras e serviços de engenharia.</p> <p>Parágrafo único. A Secretaria Executiva Municipal de Infraestrutura e Trânsito caberá em suas atividades, a implantação de programas de obras municipais de engenharia, nas áreas de edificação, pontes e drenagem, pavimentação e iluminação pública com qualidade, custos e prazos adequados, contribuindo para o bem-estar da população.</p> <p>Art. 31. São ainda competências da Secretaria Executiva Municipal de Infraestrutura e Trânsito executar a política municipal territorial inserida no Plano Diretor, por meio da integração e de suas interfaces com as políticas nacionais e estaduais que regem o desenvolvimento e a modernização das demandas de limpeza, acessibilidade e saneamento, promovendo a qualidade de vida do cidadão como direito ao desenvolvimento urbano sustentável.</p> <p>Parágrafo único. Em vista das atribuições e tarefas estabelecidas para a Secretaria Executiva Municipal de Infraestrutura e Trânsito, compete ainda, gerenciar e fiscalizar a execução das modalidades do transporte público de passageiros no Município; gerenciar e fiscalizar o trânsito, realizando a sinalização; realizar o gerenciamento e a manutenção da frota municipal, seguindo além dessas, as regras, atribuições e atividades estabelecidas em leis específicas, atuando em pareceria com o DEMUTRAN (Departamento Municipal de Trânsito da Água Preta - PE), ou outro órgão que venha a lhe substituir, tudo para o seu bom e zeloso desempenho funcional.</p>
<p style="text-align: center;">Secretaria Executiva Municipal de Desenvolvimento Rural e Meio Ambiente</p>	<p>Art. 33. A Secretaria Executiva Municipal de Desenvolvimento Rural e Meio Ambiente é o órgão central da Prefeitura responsável pela elaboração, fiscalização e execução do projeto de Desenvolvimento Rural e Ambiental, devendo</p>

formular, planejar e executar a política de preservação e conservação ambiental do município de forma integrada e compartilhada com a população, promovendo a continuidade e elevação da qualidade de vida.

Parágrafo único. Em meio às atividades desempenhadas pela Secretaria Executiva Municipal de Desenvolvimento Rural e Meio Ambiente, caberá:

I - participar da formulação e coordenar políticas públicas relacionadas com o desenvolvimento rural sustentável e a preservação ambiental;

II - atualizar processos, métodos e sistemas para modernizar a vida rural, superando a separação campo x cidade, prestando assessoria direta ao homem do campo durante o ano todo.

Art. 34. Em meio às atribuições da Secretaria, caberá fomentar o desenvolvimento econômico e tecnológico de manejo, com foco na inovação e de maneira sustentável, ensejando ao homem do campo uma melhor qualidade de vida, além de possuir como diretrizes centrais tocante ao Meio Ambiente:

I - planejamento e gestão ambiental (Agenda 21 local);

II - fortalecimento da gestão ambiental pública (Governo e Conselho);

III - incorporação da dimensão ambiental nas políticas, planos, programas, projetos e atos da administração pública;

IV - incentivo à realização de atividades conjuntas pelos órgãos federais, estaduais e municipais para a elevação da qualidade ambiental, prevenção, controle e recuperação de sua degradação;

V - formação de uma consciência pública voltada para a necessidade de melhoria e proteção da qualidade ambiental;

VI - promoção de programas sistemáticos de educação ambiental, em caráter formal e informal, e de meios de conscientização pública, visando a proteção do meio ambiente;

VII - fomentar a adoção de medidas mitigadoras que visem minimizar e/ou reduzir os impactos ambientais;

VIII - orientação do processo de ordenamento territorial e a necessidade de racionalização do uso dos recursos naturais;

IX - desenvolver programa especiais de recuperação e uso dos rios;

X - estabelecimento de arcabouço legal sobre as várias esferas que perpassam a questão ambiental no Município da Água Preta - PE;

XI - fiscalização, monitoramento e licenciamento

	<p>ambiental; e</p> <p>XII - subsidiar e orientar o governo para que as ações referente as obras, serviços e etc, tenham planejamento e gestão ambiental de acordo com a legislação em vigor.</p>
<p style="text-align: center;">Secretaria Executiva Municipal de Educação, Esportes e Cultura</p>	<p>Art. 13. A Secretaria Municipal de Educação, Esportes e Cultura é o órgão central da Prefeitura encarregado do planejamento, coordenação, administração e execução da política educacional no Município, mantendo com a cooperação técnica e financeira da União e do Estado, programas de educação da pré-escola e do ensino fundamental, o transporte e a merenda escolar para os alunos das unidades escolares do Município, além do desenvolvimento de atividades culturais e esportivas.</p> <p>Art. 14. São ainda competências da Secretaria de Educação, Esportes e Cultura promover a integração das escolas municipais urbanas e rurais com as políticas estadual e nacional de qualidade e universalização da educação básica trilhando pela qualidade do ensino, a valorização do magistério e a democratização da gestão escolar.</p> <p>Art. 15. As atribuições principais, características e desempenho de atividades no âmbito da Secretaria Executiva Municipal de Educação serão:</p> <p>I - atuar como um agente ativo do desenvolvimento local, assegurando educação de qualidade para o exercício da cidadania às crianças, jovens e adultos da rede municipal de ensino;</p> <p>II - fomentar a prática educacional aos municípios, como forma de promover a instrução e o conhecimento, ensejando a inserção e a promoção social, preparando o cidadão para a vida, e para o campo de trabalho;</p> <p>III - planejamento e coordenação educacional, usando os recursos inerentes e os meios necessários para contemplação e exercício das suas atividades e competência.</p> <p>IV - planejar e executar a política municipal de esportes, definindo e promovendo eventos do calendário esportivo, ensejando como objetivo maior da Secretaria, a promoção, a participação desportiva, a valorização do lazer coletivo e a democratização do uso de equipamentos e praças esportivas; e</p> <p>V - fomentar a prática de esporte, lazer e atividade física ao cidadão agupretano, como forma de promover a saúde e o</p>

	bem-estar, a inserção e a promoção social.
Secretaria Executiva Municipal de Saúde	<p>Art. 17. A Secretaria Executiva Municipal de Saúde é o órgão central do Sistema Municipal de Saúde, responsável pela formulação da política municipal de saúde e ambiental, pela coordenação, planejamento, implantação, execução, das metas do governo na área da saúde, competindo-lhe também promover estudos, normatização, orientação, controle e fiscalização dos assuntos pertinentes a sua área de atuação.</p> <p>Art. 18. Compete ainda a Secretaria Executiva Municipal de Saúde, acompanhar ou promover a execução dos convênios de sua área de ação, celebrados com o governo federal e estadual, promover estudos, planejamentos e elaborar programas sobre questões sanitárias e visando prevenções epidemiológicas e combate a doenças transmissíveis.</p> <p>§1º É também de sua competência, prestar, em caráter suplementar, assistência médica em geral, odontológica, ambulatorial ou acompanhar e fiscalizar estes serviços quando forem prestados por entidade própria ou através de convênios, nos termos da legislação pertinente.</p> <p>§2º Cabe enfim, a Secretaria Municipal de Saúde, planejar e executar a política de saúde para o Município, responsabilizando-se pela gestão e regulação dos serviços próprios e conveniados, monitorando doenças e agravos, realizando a vigilância sanitária sobre produtos e serviços de interesse da saúde, visando, com isso, uma população mais saudável.</p> <p>§3º Deverá, ainda em meio as suas atribuições, integrar-se ao Sistema Único de Saúde (SUS), ensejando nas suas interfaces o estreitamento de laço político-administrativo com a União e o Estado, devendo monitorar, fiscalizar e auditar convênios com entes privados que prestam serviço ao SUS, promovendo a qualidade de vida do cidadão no que diz respeito à atenção integral à saúde básica preventiva, individual e coletiva</p>
Secretaria Executiva Municipal de Desenvolvimento Social, Cidadania e Direitos Humanos	<p>Art. 20. A Secretaria Executiva Municipal de Desenvolvimento Social, Cidadania e Direitos Humanos é o órgão central do sistema de desenvolvimento social e humano do Município, responsável em desenvolver e implantar políticas que promovam a proteção do cidadão, articulando e integrando os organismos governamentais e a sociedade de forma motivadora, com vistas à promoção do desenvolvimento social e da autonomia dos cidadãos e das cidadãs.</p> <p>Parágrafo único. É também de sua competência, a aplicação de todas as determinações da Lei Orgânica da</p>

Assistência Social – LOAS e a gestão da política de combate à miséria, a implantação do Programa da Economia Solidária como formas de desenvolvimento humano.

Art. 21. É de atribuição da Secretaria Executiva Municipal de Desenvolvimento Social e Cidadania:

I - planejar, executar, coordenar e controlar as atividades múltiplas inseridas nas políticas do Sistema Único da Assistência Social – SUAS, visando à promoção do desenvolvimento da solidariedade e integração social das pessoas em vulnerabilidade econômica;

II - prestar assistência a população carente e as entidades sociais e comunitárias, assim como promover prioritariamente a política de atendimento à criança, ao jovem e ao idoso formando uma rede de proteção social básica e especializada, tendo como início o trabalho na família que se encontra em estado de vulnerabilidade social e risco, e a proteção de média e alta complexidade de acordo com os marcos legais do Sistema Único de Assistência Social - SUAS, da Lei Orgânica da Assistência Social – LOAS;

III - amparar às gestantes, adolescentes, deficientes e demais carentes, sem distinção de cor, credo, raça, partido político ou religião;

IV - fortalecer por meio de atos preventivos ao uso de drogas, a prestação dos serviços de atendimento a usuários e familiares;

V - desenvolver políticas de inclusão social e produtiva, atuando em articulação com a União, Estado e os municípios, consolidando o SUAS.

Parágrafo único. Na execução das atividades estampadas nos dispositivos anteriores, deve-se trilhar pela:

I - formulação de objetivos, coordenação, estudos, normatização, orientação, controle, execução e *fiscalização* dos assuntos pertinentes a política de desenvolvimento social e humano, ensejando ação comunitária no Município; e

II - criação de programas de apoio às pessoas carentes, a criança e ao idoso, defendendo os seus interesses, propiciando inclusive a implantação de creches aos filhos dos trabalhadores urbanos e rurais, do nascimento até a idade de 06 (seis) anos e asilos aos idosos, a partir de 60 (Sessenta) anos.

✓

Prefeitura Municipal da Água Preta

PRAÇA DOS TRÊS PODERES, S/N - CENTRO - 55.550-000 - Água Preta/ PE
CNPJ: 10.163.529/0001-57
<http://www.aguapreta.gov.br>

Usuário: Água Preta	Chave de Autenticação: 2412-2405-907	Página: 1 / 80
---------------------	--------------------------------------	----------------

Demonstrativo de Compatibilidade entre PPA e a LOA

		Valor global	2018	2019	2020	PPA 2018 - 2021 - Valores em R\$	
						2021	Total
Unidade Gestora:	1 - Prefeitura Municipal da Água Preta	0,00	52.197.240,00	32.454.040,00	31.377.300,00	33.354.069,90	149.382.649,90
Unidade Orçamentária:	2001 - GABINETE DO PREFEITO	0,00	1.455.000,00	1.563.000,00	1.704.000,00	1.811.352,00	6.533.352,00
Função:	4 - Administração	0,00	1.444.000,00	1.611.000,00	1.652.000,00	1.756.076,00	6.463.076,00
Subfunção:	122 - Administração Geral	0,00	1.444.000,00	1.611.000,00	1.652.000,00	1.756.076,00	6.463.076,00
Programa:	401 - GESTÃO SUPERIOR DO MUNICÍPIO	0,00	1.437.000,00	1.604.000,00	1.645.000,00	1.748.635,00	6.434.635,00
Ação:	1.3 - AQUISIÇÃO DE VEÍCULOS, MÓVEIS, MÁQUINAS E EQUIPAMENTOS DIVERSOS,	0,00	5.000,00	7.000,00	7.000,00	7.441,00	26.441,00
	48 - 4.4.90.52.00	0,00	5.000,00	7.000,00	7.000,00	7.441,00	26.441,00
	1 - Recursos Próprios	0,00	5.000,00	7.000,00	7.000,00	7.441,00	26.441,00
Ação:	2.3 - MANUTENÇÃO DAS ATIVIDADES GERAIS DO GABINETE DO PREFEITO, INCLUINDO	0,00	1.078.000,00	1.086.000,00	1.384.000,00	1.471.192,00	5.019.192,00
	49 - 3.1.90.11.00	0,00	800.000,00	750.000,00	700.000,00	744.100,00	2.994.100,00
	1 - Recursos Próprios	0,00	800.000,00	750.000,00	700.000,00	744.100,00	2.994.100,00
	50 - 3.1.90.13.00	0,00	90.000,00	120.000,00	160.000,00	170.080,00	540.080,00
	1 - Recursos Próprios	0,00	90.000,00	120.000,00	160.000,00	170.080,00	540.080,00
	946 - 3.1.90.94.00	0,00	0,00	2.000,00	310.000,00	329.530,00	641.530,00
	1 - Recursos Próprios	0,00	0,00	2.000,00	310.000,00	329.530,00	641.530,00
	51 - 3.1.91.13.00	0,00	80.000,00	25.000,00	50.000,00	53.150,00	208.150,00
	1 - Recursos Próprios	0,00	80.000,00	25.000,00	50.000,00	53.150,00	208.150,00
	52 - 3.3.90.14.00	0,00	5.000,00	5.000,00	5.000,00	5.315,00	20.315,00
	1 - Recursos Próprios	0,00	5.000,00	5.000,00	5.000,00	5.315,00	20.315,00
	53 - 3.3.90.30.00	0,00	60.000,00	45.000,00	30.000,00	31.890,00	166.890,00
	1 - Recursos Próprios	0,00	60.000,00	45.000,00	30.000,00	31.890,00	166.890,00
	54 - 3.3.90.33.00	0,00	3.000,00	3.000,00	3.000,00	3.189,00	12.189,00
	1 - Recursos Próprios	0,00	3.000,00	3.000,00	3.000,00	3.189,00	12.189,00
	55 - 3.3.90.36.00	0,00	3.000,00	3.000,00	3.000,00	3.189,00	12.189,00
	1 - Recursos Próprios	0,00	3.000,00	3.000,00	3.000,00	3.189,00	12.189,00
	56 - 3.3.90.39.00	0,00	35.000,00	130.000,00	120.000,00	127.560,00	412.560,00
	1 - Recursos Próprios	0,00	35.000,00	130.000,00	120.000,00	127.560,00	412.560,00
	57 - 3.3.90.47.00	0,00	2.000,00	3.000,00	3.000,00	3.189,00	11.189,00
	1 - Recursos Próprios	0,00	2.000,00	3.000,00	3.000,00	3.189,00	11.189,00
Ação:	2.4 - GESTÃO ADMINISTRATIVA DA PROCURADORIA GERAL DO MUNICÍPIO	0,00	104.000,00	279.000,00	254.000,00	270.002,00	907.002,00
	58 - 3.1.90.11.00	0,00	80.000,00	230.000,00	150.000,00	159.450,00	619.450,00
	1 - Recursos Próprios	0,00	80.000,00	230.000,00	150.000,00	159.450,00	619.450,00
	59 - 3.1.90.13.00	0,00	10.000,00	35.000,00	40.000,00	42.520,00	127.520,00
	1 - Recursos Próprios	0,00	10.000,00	35.000,00	40.000,00	42.520,00	127.520,00
	947 - 3.1.90.94.00	0,00	0,00	2.000,00	52.000,00	55.276,00	109.276,00
	1 - Recursos Próprios	0,00	0,00	2.000,00	52.000,00	55.276,00	109.276,00
	60 - 3.1.91.13.00	0,00	5.000,00	5.000,00	5.000,00	5.315,00	20.315,00

Prefeitura Municipal da Água Preta

FRAÇÃO DOS TRÊS PODERES, S/N - CENTRO - 55.550-000 - Água Preta/ PE
 CNPJ: 10.183.929/0001-57
 RUA: /www.agua-preta.pe.gov.br

Unidade: Água Preta	Chave de Autenticação: 2412-2405-907	Página: 1 / 80
---------------------	--------------------------------------	----------------

Demonstrativo de Compatibilidade entre PPA e a LOA

	Valor global	PPA 2018 - 2021 - Valores em R\$					Total
		2018	2019	2020	2021		
1 - Recursos Próprios	0,00	1.000,00	1.000,00	1.000,00	1.000,00	4.000,00	4.000,00
77 - 3.3.90.39.00	0,00	2.000,00	2.000,00	2.000,00	2.126,00	8.126,00	8.126,00
1 - Recursos Próprios	0,00	2.000,00	2.000,00	2.000,00	2.126,00	8.126,00	8.126,00
Função: 14 - Direitos da Cidadania	0,00	11.000,00	52.000,00	52.000,00	55.276,00	170.276,00	170.276,00
Subfunção: 422 - Direitos Individuais, Coletivos e Difusos	0,00	11.000,00	52.000,00	52.000,00	55.276,00	170.276,00	170.276,00
Programa: 401 - GESTÃO SUPERIOR DO MUNICÍPIO	0,00	0,00	40.000,00	40.000,00	42.520,00	122.520,00	122.520,00
Ação: 2.79 - MANUTENÇÃO DAS ATIVIDADES DO FUNDO MUNICIPAL DE JUVENTUDE, INCLUINDO	0,00	0,00	40.000,00	40.000,00	42.520,00	122.520,00	122.520,00
949 - 3.3.90.30.00	0,00	0,00	3.000,00	3.000,00	3.189,00	9.189,00	9.189,00
1 - Recursos Próprios	0,00	0,00	3.000,00	3.000,00	3.189,00	9.189,00	9.189,00
950 - 3.3.90.31.00	0,00	0,00	3.000,00	3.000,00	3.189,00	9.189,00	9.189,00
1 - Recursos Próprios	0,00	0,00	3.000,00	3.000,00	3.189,00	9.189,00	9.189,00
951 - 3.3.90.32.00	0,00	0,00	1.000,00	1.000,00	1.063,00	3.063,00	3.063,00
1 - Recursos Próprios	0,00	0,00	1.000,00	1.000,00	1.063,00	3.063,00	3.063,00
952 - 3.3.90.36.00	0,00	0,00	9.000,00	9.000,00	9.567,00	27.567,00	27.567,00
1 - Recursos Próprios	0,00	0,00	9.000,00	9.000,00	9.567,00	27.567,00	27.567,00
953 - 3.3.90.39.00	0,00	0,00	24.000,00	24.000,00	25.512,00	73.512,00	73.512,00
1 - Recursos Próprios	0,00	0,00	24.000,00	24.000,00	25.512,00	73.512,00	73.512,00
Programa: 1401 - FORTALECIMENTO DAS POLÍTICAS PÚBLICAS DIRECIONADAS À MULHER	0,00	11.000,00	12.000,00	12.000,00	12.756,00	47.756,00	47.756,00
Ação: 2.8 - MANUTENÇÃO DE AÇÕES VOLTADAS AO FORTALECIMENTO DAS POLÍTICAS PÚBLICAS	0,00	11.000,00	12.000,00	12.000,00	12.756,00	47.756,00	47.756,00
78 - 3.3.90.30.00	0,00	3.000,00	3.000,00	3.000,00	3.189,00	12.189,00	12.189,00
1 - Recursos Próprios	0,00	3.000,00	3.000,00	3.000,00	3.189,00	12.189,00	12.189,00
79 - 3.3.90.36.00	0,00	3.000,00	5.000,00	5.000,00	5.315,00	18.315,00	18.315,00
1 - Recursos Próprios	0,00	3.000,00	5.000,00	5.000,00	5.315,00	18.315,00	18.315,00
80 - 3.3.90.39.00	0,00	5.000,00	4.000,00	4.000,00	4.252,00	17.252,00	17.252,00
1 - Recursos Próprios	0,00	5.000,00	4.000,00	4.000,00	4.252,00	17.252,00	17.252,00
Unidade Orçamentária: 2002 - SECRETARIA EXECUTIVA MUNICIPAL DE ADMINISTRAÇÃO E G	0,00	1.924.580,00	2.064.000,00	1.836.000,00	1.951.668,00	7.776.248,00	7.776.248,00
Função: 4 - Administração	0,00	1.893.580,00	2.033.000,00	1.806.000,00	1.919.778,00	7.652.358,00	7.652.358,00
Subfunção: 122 - Administração Geral	0,00	1.890.580,00	2.030.000,00	1.803.000,00	1.916.589,00	7.640.169,00	7.640.169,00
Programa: 403 - GESTÃO DA SECRETARIA EXECUTIVA DE ADMINISTRAÇÃO E GESTÃO DO PATRIMÔNIO	0,00	1.774.580,00	1.840.000,00	1.743.000,00	1.852.809,00	7.210.389,00	7.210.389,00
Ação: 1.4 - AQUISIÇÃO DE VEÍCULOS, MÓVEIS, MÁQUINAS E EQUIPAMENTOS DIVERSOS,	0,00	35.000,00	50.000,00	50.000,00	53.150,00	188.150,00	188.150,00
81 - 4.4.90.52.00	0,00	35.000,00	50.000,00	50.000,00	53.150,00	188.150,00	188.150,00
1 - Recursos Próprios	0,00	5.000,00	30.000,00	30.000,00	31.890,00	96.890,00	96.890,00
30 - Alienação de Bens	0,00	30.000,00	20.000,00	20.000,00	21.260,00	91.260,00	91.260,00
Ação: 2.9 - MANUTENÇÃO DAS ATIVIDADES GERAIS DA SECRETARIA DE ADMINISTRAÇÃO E	0,00	1.529.580,00	1.455.000,00	1.308.000,00	1.390.404,00	5.682.984,00	5.682.984,00
82 - 3.1.90.04.00	0,00	110.000,00	30.000,00	20.000,00	21.260,00	181.260,00	181.260,00
1 - Recursos Próprios	0,00	110.000,00	30.000,00	20.000,00	21.260,00	181.260,00	181.260,00

121

Prefeitura Municipal da Água Preta

PRAÇA DOS TRÊS PODERES, S/N - CENTRO - 55.550-000 - Água Preta/ PE

CNPJ: 10.163.929/0001-57

<http://www.agua-preta.ce.gov.br>

Usuário: Água Preta

Chave de Autenticação
2412-2405-907

Página
1 / 80

Demonstrativo de Compatibilidade entre PPA e a LOA

	Valor global	PPA 2018 - 2021 - Valores em R\$				Total
		2018	2019	2020	2021	
83 - 3.1.90.11.00	0,00	700.000,00	600.000,00	450.000,00	478.350,00	2.228.350,00
1 - Recursos Próprios	0,00	700.000,00	600.000,00	450.000,00	478.350,00	2.228.350,00
84 - 3.1.90.13.00	0,00	24.000,00	60.000,00	60.000,00	63.780,00	207.780,00
1 - Recursos Próprios	0,00	24.000,00	60.000,00	60.000,00	63.780,00	207.780,00
86 - 3.1.90.16.00	0,00	3.000,00	3.000,00	3.000,00	3.189,00	12.189,00
1 - Recursos Próprios	0,00	3.000,00	3.000,00	3.000,00	3.189,00	12.189,00
485 - 3.1.90.59.00	0,00	90.000,00	80.000,00	80.000,00	85.040,00	335.040,00
1 - Recursos Próprios	0,00	90.000,00	80.000,00	80.000,00	85.040,00	335.040,00
87 - 3.1.90.92.00	0,00	5.000,00	3.000,00	3.000,00	3.189,00	14.189,00
1 - Recursos Próprios	0,00	5.000,00	3.000,00	3.000,00	3.189,00	14.189,00
955 - 3.1.90.94.00	0,00	0,00	30.000,00	130.000,00	138.190,00	298.190,00
1 - Recursos Próprios	0,00	0,00	30.000,00	130.000,00	138.190,00	298.190,00
88 - 3.1.90.96.00	0,00	2.000,00	2.000,00	2.000,00	2.126,00	8.126,00
1 - Recursos Próprios	0,00	2.000,00	2.000,00	2.000,00	2.126,00	8.126,00
85 - 3.1.91.13.00	0,00	180.000,00	70.000,00	70.000,00	74.410,00	394.410,00
1 - Recursos Próprios	0,00	180.000,00	70.000,00	70.000,00	74.410,00	394.410,00
954 - 3.1.91.92.00	0,00	0,00	2.000,00	2.000,00	2.126,00	6.126,00
1 - Recursos Próprios	0,00	0,00	2.000,00	2.000,00	2.126,00	6.126,00
89 - 3.3.90.14.00	0,00	7.580,00	4.000,00	4.000,00	4.252,00	19.832,00
1 - Recursos Próprios	0,00	7.580,00	4.000,00	4.000,00	4.252,00	19.832,00
90 - 3.3.90.30.00	0,00	100.000,00	110.000,00	110.000,00	116.930,00	436.930,00
1 - Recursos Próprios	0,00	100.000,00	110.000,00	110.000,00	116.930,00	436.930,00
91 - 3.3.90.33.00	0,00	2.000,00	2.000,00	2.000,00	2.126,00	8.126,00
1 - Recursos Próprios	0,00	2.000,00	2.000,00	2.000,00	2.126,00	8.126,00
93 - 3.3.90.34.00	0,00	10.000,00	5.000,00	5.000,00	5.315,00	25.315,00
1 - Recursos Próprios	0,00	10.000,00	5.000,00	5.000,00	5.315,00	25.315,00
92 - 3.3.90.36.00	0,00	20.000,00	20.000,00	15.000,00	15.945,00	70.945,00
1 - Recursos Próprios	0,00	20.000,00	20.000,00	15.000,00	15.945,00	70.945,00
94 - 3.3.90.37.00	0,00	2.000,00	2.000,00	2.000,00	2.126,00	8.126,00
1 - Recursos Próprios	0,00	2.000,00	2.000,00	2.000,00	2.126,00	8.126,00
95 - 3.3.90.39.00	0,00	250.000,00	407.000,00	300.000,00	318.900,00	1.275.900,00
1 - Recursos Próprios	0,00	250.000,00	407.000,00	300.000,00	318.900,00	1.275.900,00
96 - 3.3.90.47.00	0,00	20.000,00	20.000,00	20.000,00	21.260,00	81.260,00
1 - Recursos Próprios	0,00	20.000,00	20.000,00	20.000,00	21.260,00	81.260,00
97 - 3.3.90.92.00	0,00	4.000,00	5.000,00	30.000,00	31.890,00	70.890,00
1 - Recursos Próprios	0,00	4.000,00	5.000,00	30.000,00	31.890,00	70.890,00
Ação: 2.10 - CONTRATAÇÃO DE SERVIÇOS DE CONSULTORIAS E AESSORIAS TÉCNICAS,	0,00	210.000,00	335.000,00	385.000,00	409.255,00	1.339.255,00

Prefeitura Municipal da Água Preta

PRAÇA DOS TRÊS PODERES, S/N - CENTRO - 55.550-000 - Água Preta/PE
 CNPJ: 10.183.929/0001-57
<http://www.agua-preta.pe.gov.br>

Unidade: Água Preta Chave de Autenticação: 2012-205-007 Página: 1 / 80

Demonstrativo de Compatibilidade entre PPA e a LOA

	Valor global	2018	2019	2020	PPA 2018 - 2021 - Valores em R\$	
					2021	Total
98 - 3.3.90.35.00	0,00	170.000,00	300.000,00	360.000,00	382.680,00	1.212.680,00
1 - Recursos Próprios	0,00	170.000,00	300.000,00	360.000,00	382.680,00	1.212.680,00
99 - 3.3.90.36.00	0,00	10.000,00	5.000,00	5.000,00	5.315,00	25.315,00
1 - Recursos Próprios	0,00	10.000,00	5.000,00	5.000,00	5.315,00	25.315,00
100 - 3.3.90.39.00	0,00	30.000,00	30.000,00	20.000,00	21.260,00	101.260,00
1 - Recursos Próprios	0,00	30.000,00	30.000,00	20.000,00	21.260,00	101.260,00
Programa: 404 - GESTÃO ADMINISTRATIVA DO PATRIMÔNIO MUNICIPAL	0,00	16.000,00	28.000,00	28.000,00	29.764,00	101.764,00
Ação: 2.11 - MANUTENÇÃO DAS AÇÕES DE GESTÃO E CONTROLE DO PATRIMÔNIO MUNICIPAL,	0,00	16.000,00	28.000,00	28.000,00	29.764,00	101.764,00
101 - 3.3.90.30.00	0,00	3.000,00	5.000,00	5.000,00	5.315,00	18.315,00
1 - Recursos Próprios	0,00	3.000,00	5.000,00	5.000,00	5.315,00	18.315,00
102 - 3.3.90.36.00	0,00	5.000,00	8.000,00	8.000,00	8.504,00	29.504,00
1 - Recursos Próprios	0,00	5.000,00	8.000,00	8.000,00	8.504,00	29.504,00
103 - 3.3.90.39.00	0,00	8.000,00	15.000,00	15.000,00	15.945,00	53.945,00
1 - Recursos Próprios	0,00	8.000,00	15.000,00	15.000,00	15.945,00	53.945,00
Programa: 406 - CONSÓRCIOS E COOPERAÇÕES TÉCNICO-FINANCEIRAS COMENTES FEDERADOS	0,00	100.000,00	162.000,00	32.000,00	34.016,00	328.016,00
Ação: 2.12 - CONTRIBUIÇÃO A CONSÓRCIOS E COOPERAÇÃO TÉCNICA E FINANCEIRA COMENTES	0,00	100.000,00	162.000,00	32.000,00	34.016,00	328.016,00
108 - 3.3.50.41.00	0,00	90.000,00	150.000,00	20.000,00	21.260,00	281.260,00
1 - Recursos Próprios	0,00	90.000,00	150.000,00	20.000,00	21.260,00	281.260,00
104 - 3.3.71.70.00	0,00	3.000,00	5.000,00	5.000,00	5.315,00	18.315,00
1 - Recursos Próprios	0,00	3.000,00	5.000,00	5.000,00	5.315,00	18.315,00
105 - 3.3.90.30.00	0,00	1.000,00	1.000,00	1.000,00	1.063,00	4.063,00
1 - Recursos Próprios	0,00	1.000,00	1.000,00	1.000,00	1.063,00	4.063,00
106 - 3.3.90.36.00	0,00	2.000,00	2.000,00	2.000,00	2.126,00	8.126,00
1 - Recursos Próprios	0,00	2.000,00	2.000,00	2.000,00	2.126,00	8.126,00
107 - 3.3.90.39.00	0,00	4.000,00	4.000,00	4.000,00	4.252,00	16.252,00
1 - Recursos Próprios	0,00	4.000,00	4.000,00	4.000,00	4.252,00	16.252,00
Subfunção: 123 - Administração Financeira	0,00	3.000,00	3.000,00	3.000,00	3.189,00	12.189,00
Programa: 407 - APOIO A INSTITUIÇÕES SEM FINS LUCRATIVOS	0,00	3.000,00	3.000,00	3.000,00	3.189,00	12.189,00
Ação: 2.13 - COOPERAÇÃO E APOIO ÀS INSTITUIÇÕES SEM FINS LUCRATIVOS E DE INTERESSE	0,00	3.000,00	3.000,00	3.000,00	3.189,00	12.189,00
109 - 3.3.50.43.00	0,00	3.000,00	3.000,00	3.000,00	3.189,00	12.189,00
1 - Recursos Próprios	0,00	3.000,00	3.000,00	3.000,00	3.189,00	12.189,00
Função: 19 - Ciência e Tecnologia	0,00	31.000,00	31.000,00	30.000,00	31.890,00	123.890,00
Subfunção: 126 - Tecnologia da Informação	0,00	31.000,00	31.000,00	30.000,00	31.890,00	123.890,00
Programa: 1901 - INCLUSÃO DIGITAL	0,00	31.000,00	31.000,00	30.000,00	31.890,00	123.890,00
Ação: 1.5 - AQUISIÇÃO DE MÓVEIS, PERIFÉRICOS E EQUIPAMENTOS DE INFORMÁTICA PARA O	0,00	18.000,00	18.000,00	17.000,00	18.071,00	71.071,00
110 - 4.4.90.52.00	0,00	18.000,00	18.000,00	17.000,00	18.071,00	71.071,00

123

Prefeitura Municipal da Água Preta

PRAÇA DOS TÁIS PODERES, S/N - CENTRO - 55.550-000 - Água Preta/ PE
 CNPJ: 10.183.929/0001-57
<http://www.agua-preta.ce.gov.br>

Usuário: Água Preta Chave de Autenticação: 2412-2405-907 Página: 1 / 80

Demonstrativo de Compatibilidade entre PPA e a LOA

		Valor global	2018	2019	2020	PPA 2018 - 2021 - Valores em R\$	
						2021	Total
	1 - Recursos Próprios	0,00	8.000,00	8.000,00	7.000,00	7.441,00	30.441,00
	17 - Outros Convênios	0,00	10.000,00	10.000,00	10.000,00	10.630,00	40.630,00
Ação:	2.14 - MANUTENÇÃO DO PROGRAMA DE INCLUSÃO DIGITAL	0,00	13.000,00	13.000,00	13.000,00	13.819,00	52.819,00
	111 - 3.3.90.30.00	0,00	5.000,00	5.000,00	5.000,00	5.315,00	20.315,00
	1 - Recursos Próprios	0,00	5.000,00	5.000,00	5.000,00	5.315,00	20.315,00
	112 - 3.3.90.36.00	0,00	3.000,00	3.000,00	3.000,00	3.189,00	12.189,00
	1 - Recursos Próprios	0,00	3.000,00	3.000,00	3.000,00	3.189,00	12.189,00
	113 - 3.3.90.39.00	0,00	5.000,00	5.000,00	5.000,00	5.315,00	20.315,00
	1 - Recursos Próprios	0,00	5.000,00	5.000,00	5.000,00	5.315,00	20.315,00
Unidade Orçamentária:	2003 - SECRETARIA EXECUTIVA MUNICIPAL DE FINANÇAS PÚBLICAS	0,00	8.227.000,00	10.533.000,00	9.314.000,00	9.908.782,00	37.974.782,00
Função:	4 - Administração	0,00	2.695.000,00	2.263.000,00	1.468.000,00	1.560.484,00	7.986.484,00
Subfunção:	122 - Administração Geral	0,00	2.659.000,00	2.207.000,00	1.367.000,00	1.453.121,00	7.686.121,00
Programa:	408 - GESTÃO DA SECRETARIA EXECUTIVA DE FINANÇAS PÚBLICAS	0,00	1.404.000,00	1.307.000,00	1.367.000,00	1.453.121,00	5.531.121,00
Ação:	1.6 - AQUISIÇÃO DE VEÍCULOS, MÓVEIS, MÁQUINAS E EQUIPAMENTOS DIVERSOS	0,00	15.000,00	20.000,00	15.000,00	15.945,00	65.945,00
	114 - 4.4.90.52.00	0,00	15.000,00	20.000,00	15.000,00	15.945,00	65.945,00
	1 - Recursos Próprios	0,00	15.000,00	20.000,00	15.000,00	15.945,00	65.945,00
Ação:	2.15 - MANUTENÇÃO DAS ATIVIDADES GERAIS DA SECRETARIA EXECUTIVA DE FINANÇAS	0,00	489.000,00	477.000,00	442.000,00	469.846,00	1.877.846,00
	115 - 3.1.90.04.00	0,00	10.000,00	10.000,00	10.000,00	10.630,00	40.630,00
	1 - Recursos Próprios	0,00	10.000,00	10.000,00	10.000,00	10.630,00	40.630,00
	116 - 3.1.90.11.00	0,00	300.000,00	300.000,00	150.000,00	159.450,00	909.450,00
	1 - Recursos Próprios	0,00	300.000,00	300.000,00	150.000,00	159.450,00	909.450,00
	117 - 3.1.90.13.00	0,00	3.000,00	33.000,00	33.000,00	35.079,00	104.079,00
	1 - Recursos Próprios	0,00	3.000,00	33.000,00	33.000,00	35.079,00	104.079,00
	118 - 3.1.90.92.00	0,00	1.000,00	1.000,00	1.000,00	1.063,00	4.063,00
	1 - Recursos Próprios	0,00	1.000,00	1.000,00	1.000,00	1.063,00	4.063,00
	957 - 3.1.90.94.00	0,00	0,00	10.000,00	130.000,00	138.190,00	278.190,00
	1 - Recursos Próprios	0,00	0,00	10.000,00	130.000,00	138.190,00	278.190,00
	119 - 3.1.91.13.00	0,00	70.000,00	28.000,00	25.000,00	26.575,00	149.575,00
	1 - Recursos Próprios	0,00	70.000,00	28.000,00	25.000,00	26.575,00	149.575,00
	956 - 3.1.91.92.00	0,00	0,00	1.000,00	1.000,00	1.063,00	3.063,00
	1 - Recursos Próprios	0,00	0,00	1.000,00	1.000,00	1.063,00	3.063,00
	120 - 3.3.90.14.00	0,00	6.000,00	3.000,00	3.000,00	3.189,00	15.189,00
	1 - Recursos Próprios	0,00	6.000,00	3.000,00	3.000,00	3.189,00	15.189,00
	121 - 3.3.90.30.00	0,00	20.000,00	20.000,00	20.000,00	21.260,00	81.260,00
	1 - Recursos Próprios	0,00	20.000,00	20.000,00	20.000,00	21.260,00	81.260,00
	122 - 3.3.90.33.00	0,00	1.000,00	1.000,00	1.000,00	1.063,00	4.063,00
	1 - Recursos Próprios	0,00	1.000,00	1.000,00	1.000,00	1.063,00	4.063,00

Prefeitura Municipal da Água Preta

PRAÇA DOS TRÊS PODERES, S/N - CENTRO - 55.590-000 - Água Preta/ PE
 CNPJ: 10.183.929/0001-57
<http://www.agua-preta.pe.gov.br>

Usuário: Água Preta Chave de Autenticação: 2412-2405-907 Página: 1 / 60

Demonstrativo de Compatibilidade entre PPA e a LOA

		Valor global	2018	2019	2020	PPA 2018 - 2021 - Valores em R\$	
						2021	Total
	123 - 3.3.90.35.00	0,00	5.000,00	5.000,00	5.000,00	5.315,00	20.315,00
	1 - Recursos Próprios	0,00	5.000,00	5.000,00	5.000,00	5.315,00	20.315,00
	124 - 3.3.90.36.00	0,00	30.000,00	17.000,00	15.000,00	15.945,00	77.945,00
	1 - Recursos Próprios	0,00	30.000,00	17.000,00	15.000,00	15.945,00	77.945,00
	125 - 3.3.90.39.00	0,00	25.000,00	30.000,00	30.000,00	31.890,00	116.890,00
	1 - Recursos Próprios	0,00	25.000,00	30.000,00	30.000,00	31.890,00	116.890,00
	126 - 3.3.90.47.00	0,00	3.000,00	3.000,00	3.000,00	3.189,00	12.189,00
	1 - Recursos Próprios	0,00	3.000,00	3.000,00	3.000,00	3.189,00	12.189,00
	127 - 3.3.90.92.00	0,00	15.000,00	15.000,00	15.000,00	15.945,00	60.945,00
	1 - Recursos Próprios	0,00	15.000,00	15.000,00	15.000,00	15.945,00	60.945,00
Ação:	2.16 - CONTRIBUIÇÃO PARA FORMAÇÃO DO PASEP	0,00	780.000,00	700.000,00	800.000,00	850.400,00	3.130.400,00
	128 - 3.3.90.47.00	0,00	780.000,00	700.000,00	800.000,00	850.400,00	3.130.400,00
	1 - Recursos Próprios	0,00	780.000,00	700.000,00	800.000,00	850.400,00	3.130.400,00
Ação:	2.17 - TAXAS BANCÁRIAS, SEGUROS E ENCARGOS DIVERSOS	0,00	100.000,00	100.000,00	100.000,00	106.300,00	406.300,00
	129 - 3.3.90.39.00	0,00	100.000,00	100.000,00	100.000,00	106.300,00	406.300,00
	1 - Recursos Próprios	0,00	100.000,00	100.000,00	100.000,00	106.300,00	406.300,00
Ação:	2.25 - APOORTE PARA COBERTURA DO DÉFICIT ATUARIAL DO RPPS	0,00	20.000,00	10.000,00	10.000,00	10.630,00	50.630,00
	173 - 3.3.91.97.00	0,00	20.000,00	10.000,00	10.000,00	10.630,00	50.630,00
	1 - Recursos Próprios	0,00	20.000,00	10.000,00	10.000,00	10.630,00	50.630,00
Programa:	412 - FORTALECIMENTO DO DESENVOLVIMENTO MUNICIPAL EM ÁREAS ESTRATÉGICAS ATRA	0,00	1.255.000,00	900.000,00	0,00	0,00	2.155.000,00
Ação:	1.53 - AMPLIAÇÃO, REFORMA E MELHORIAS DE PRÉDIOS PÚBLICOS E AQUISIÇÃO DE MÓVEIS	0,00	1.255.000,00	900.000,00	0,00	0,00	2.155.000,00
	830 - 4.4.90.51.00	0,00	1.015.000,00	715.000,00	0,00	0,00	1.730.000,00
	1 - Recursos Próprios	0,00	15.000,00	15.000,00	0,00	0,00	30.000,00
	19 - FPM - Estado	0,00	1.000.000,00	700.000,00	0,00	0,00	1.700.000,00
	831 - 4.4.90.52.00	0,00	240.000,00	185.000,00	0,00	0,00	425.000,00
	1 - Recursos Próprios	0,00	5.000,00	5.000,00	0,00	0,00	10.000,00
	19 - FPM - Estado	0,00	235.000,00	180.000,00	0,00	0,00	415.000,00
Subfunção:	123 - Administração Financeira	0,00	36.000,00	56.000,00	101.000,00	107.363,00	300.363,00
Programa:	409 - MODERNIZAÇÃO DO SISTEMA DE ARRECADAÇÃO	0,00	36.000,00	56.000,00	101.000,00	107.363,00	300.363,00
Ação:	2.18 - MANUTENÇÃO DOS SERVIÇOS DE FISCALIZAÇÃO E COBRANÇA DE TRIBUTOS	0,00	36.000,00	56.000,00	101.000,00	107.363,00	300.363,00
	130 - 3.3.90.30.00	0,00	2.000,00	3.000,00	3.000,00	3.189,00	11.189,00
	1 - Recursos Próprios	0,00	2.000,00	3.000,00	3.000,00	3.189,00	11.189,00
	143 - 3.3.90.31.00	0,00	2.000,00	2.000,00	2.000,00	2.126,00	8.126,00
	1 - Recursos Próprios	0,00	2.000,00	2.000,00	2.000,00	2.126,00	8.126,00
	131 - 3.3.90.36.00	0,00	2.000,00	1.000,00	1.000,00	1.063,00	5.063,00
	1 - Recursos Próprios	0,00	2.000,00	1.000,00	1.000,00	1.063,00	5.063,00

Prefeitura Municipal da Água Preta

PRAÇA DOS TRÊS PODERES, S/N - CENTRO - 55.520-000 - Água Preta/ PE
CNPJ: 10.183.929/0001-57
<http://www.agua-preta.pe.gov.br>

Unidade: Água Preta Chave de Autenticação: 2412-2405-907 Página: 1 / 80

Demonstrativo de Compatibilidade entre PPA e a LOA

	Valor global	2018	2019	2020	PPA 2018 - 2021 - Valores em R\$	
					2021	Total
Subfunção: 999 - Reserva de Contingência	0,00	2.985.000,00	3.503.000,00	3.915.000,00	4.161.645,00	14.564.645,00
Programa: 408 - GESTÃO DA SECRETARIA EXECUTIVA DE FINANÇAS PÚBLICAS	0,00	2.985.000,00	3.503.000,00	3.915.000,00	4.161.645,00	14.564.645,00
Ação: 0.6 - RESERVA DE CONTINGÊNCIA	0,00	2.985.000,00	3.503.000,00	3.915.000,00	4.161.645,00	14.564.645,00
142 - 9.9.99.99.00	0,00	2.985.000,00	3.503.000,00	3.915.000,00	4.161.645,00	14.564.645,00
1 - Recursos Próprios	0,00	2.985.000,00	3.503.000,00	3.915.000,00	4.161.645,00	14.564.645,00
Unidade Orçamentária: 2004 - SECRETARIA EXECUTIVA MUNICIPAL DE GOVERNO, ARTICULAÇÃO	0,00	888.000,00	1.749.000,00	1.718.000,00	1.826.234,00	6.181.234,00
Função: 4 - Administração	0,00	627.000,00	1.468.000,00	1.623.000,00	1.725.249,00	5.443.249,00
Subfunção: 122 - Administração Geral	0,00	586.000,00	1.417.000,00	1.542.000,00	1.639.146,00	5.184.146,00
Programa: 411 - GESTÃO DA SECRETARIA EXECUTIVA DE GOVERNO, ARTICULAÇÃO, DEFESA SOCIAL	0,00	586.000,00	1.417.000,00	1.542.000,00	1.639.146,00	5.184.146,00
Ação: 1.7 - AQUISIÇÃO DE VEÍCULOS, MÓVEIS, MÁQUINAS E EQUIPAMENTOS DIVERSOS	0,00	15.000,00	5.000,00	7.000,00	7.441,00	34.441,00
150 - 4.4.90.52.00	0,00	15.000,00	5.000,00	7.000,00	7.441,00	34.441,00
1 - Recursos Próprios	0,00	15.000,00	5.000,00	7.000,00	7.441,00	34.441,00
Ação: 2.21 - MANUTENÇÃO DAS ATIVIDADES GERAIS DA SECRETARIA DE GOVERNO,	0,00	571.000,00	1.412.000,00	1.535.000,00	1.631.705,00	5.149.705,00
151 - 3.1.90.04.00	0,00	10.000,00	10.000,00	10.000,00	10.630,00	40.630,00
1 - Recursos Próprios	0,00	10.000,00	10.000,00	10.000,00	10.630,00	40.630,00
152 - 3.1.90.11.00	0,00	400.000,00	1.100.000,00	1.000.000,00	1.063.000,00	3.563.000,00
1 - Recursos Próprios	0,00	400.000,00	1.100.000,00	1.000.000,00	1.063.000,00	3.563.000,00
153 - 3.1.90.13.00	0,00	10.000,00	65.000,00	65.000,00	69.095,00	209.095,00
1 - Recursos Próprios	0,00	10.000,00	65.000,00	65.000,00	69.095,00	209.095,00
958 - 3.1.90.94.00	0,00	0,00	30.000,00	248.000,00	263.624,00	541.624,00
1 - Recursos Próprios	0,00	0,00	30.000,00	248.000,00	263.624,00	541.624,00
154 - 3.1.91.13.00	0,00	90.000,00	178.000,00	178.000,00	189.214,00	635.214,00
1 - Recursos Próprios	0,00	90.000,00	178.000,00	178.000,00	189.214,00	635.214,00
155 - 3.3.90.14.00	0,00	1.000,00	3.000,00	2.000,00	2.126,00	8.126,00
1 - Recursos Próprios	0,00	1.000,00	3.000,00	2.000,00	2.126,00	8.126,00
156 - 3.3.90.30.00	0,00	40.000,00	10.000,00	15.000,00	15.945,00	80.945,00
1 - Recursos Próprios	0,00	40.000,00	10.000,00	15.000,00	15.945,00	80.945,00
157 - 3.3.90.33.00	0,00	1.000,00	1.000,00	1.000,00	1.063,00	4.063,00
1 - Recursos Próprios	0,00	1.000,00	1.000,00	1.000,00	1.063,00	4.063,00
158 - 3.3.90.36.00	0,00	2.000,00	4.000,00	5.000,00	5.315,00	16.315,00
1 - Recursos Próprios	0,00	2.000,00	4.000,00	5.000,00	5.315,00	16.315,00
159 - 3.3.90.39.00	0,00	16.000,00	10.000,00	10.000,00	10.630,00	46.630,00
1 - Recursos Próprios	0,00	16.000,00	10.000,00	10.000,00	10.630,00	46.630,00
160 - 3.3.90.47.00	0,00	1.000,00	1.000,00	1.000,00	1.063,00	4.063,00
1 - Recursos Próprios	0,00	1.000,00	1.000,00	1.000,00	1.063,00	4.063,00
Subfunção: 131 - Comunicação Social	0,00	41.000,00	51.000,00	81.000,00	86.103,00	259.103,00
Programa: 402 - COMUNICAÇÃO INSTITUCIONAL E CERIMONIAL	0,00	41.000,00	51.000,00	81.000,00	86.103,00	259.103,00

197

Prefeitura Municipal da Água Preta

PRAÇA DOS TRÊS PODERES, S/N - CENTRO - 55.550-000 - Água Preta/ PE
 CNPJ: 10.183.929/0001-57
<http://www.agua Preta.pe.gov.br>

Usuário: Água Preta Chave de Autenticação: 2412-2405-907 Página: 1 / 80

Demonstrativo de Compatibilidade entre PPA e a LOA

		Valor global	2018	2019	2020	PPA 2018 - 2021 - Valores em R\$	
						2021	Total
Ação:	2.19 - REALIZAÇÃO DE ATIVIDADES DE DIVULGAÇÃO INSTITUCIONAL E COMUNICAÇÃO	0,00	36.000,00	46.000,00	76.000,00	80.788,00	238.788,00
	144 - 3.3.90.30.00	0,00	2.000,00	2.000,00	2.000,00	2.126,00	8.126,00
	1 - Recursos Próprios	0,00	2.000,00	2.000,00	2.000,00	2.126,00	8.126,00
	145 - 3.3.90.36.00	0,00	4.000,00	4.000,00	4.000,00	4.252,00	16.252,00
	1 - Recursos Próprios	0,00	4.000,00	4.000,00	4.000,00	4.252,00	16.252,00
	146 - 3.3.90.39.00	0,00	30.000,00	40.000,00	70.000,00	74.410,00	214.410,00
	1 - Recursos Próprios	0,00	30.000,00	40.000,00	70.000,00	74.410,00	214.410,00
Ação:	2.20 - REALIZAÇÃO DE ATIVIDADES DE CERIMONIAL E EVENTOS.	0,00	5.000,00	5.000,00	5.000,00	5.315,00	20.315,00
	147 - 3.3.90.30.00	0,00	2.000,00	2.000,00	2.000,00	2.126,00	8.126,00
	1 - Recursos Próprios	0,00	2.000,00	2.000,00	2.000,00	2.126,00	8.126,00
	148 - 3.3.90.36.00	0,00	1.000,00	1.000,00	1.000,00	1.063,00	4.063,00
	1 - Recursos Próprios	0,00	1.000,00	1.000,00	1.000,00	1.063,00	4.063,00
	149 - 3.3.90.39.00	0,00	2.000,00	2.000,00	2.000,00	2.126,00	8.126,00
	1 - Recursos Próprios	0,00	2.000,00	2.000,00	2.000,00	2.126,00	8.126,00
Função:	11 - Trabalho	0,00	0,00	206.000,00	0,00	0,00	206.000,00
Subfunção:	333 - Empregabilidade	0,00	0,00	206.000,00	0,00	0,00	206.000,00
Programa:	2304 - QUALIFICAÇÃO PROFISSIONAL E INCLUSÃO PRODUTIVA	0,00	0,00	206.000,00	0,00	0,00	206.000,00
Ação:	2.80 - EXECUÇÃO DE AÇÕES DO PROGRAMA BRASILEIRO DE QUALIFICAÇÃO SOCIAL E	0,00	0,00	206.000,00	0,00	0,00	206.000,00
	966 - 3.3.90.33.00	0,00	0,00	51.000,00	0,00	0,00	51.000,00
	1 - Recursos Próprios	0,00	0,00	1.000,00	0,00	0,00	1.000,00
	17 - Outros Convênios	0,00	0,00	50.000,00	0,00	0,00	50.000,00
	965 - 3.3.90.39.00	0,00	0,00	155.000,00	0,00	0,00	155.000,00
	1 - Recursos Próprios	0,00	0,00	5.000,00	0,00	0,00	5.000,00
	17 - Outros Convênios	0,00	0,00	150.000,00	0,00	0,00	150.000,00
Função:	23 - Comércio e Serviços	0,00	251.000,00	75.000,00	95.000,00	100.985,00	531.985,00
Subfunção:	244 - Assistência Comunitária	0,00	7.000,00	6.000,00	6.000,00	6.378,00	25.378,00
Programa:	2304 - QUALIFICAÇÃO PROFISSIONAL E INCLUSÃO PRODUTIVA	0,00	7.000,00	6.000,00	6.000,00	6.378,00	25.378,00
Ação:	2.24 - MANUTENÇÃO DAS ATIVIDADES VOLTADAS PARA O PROGRAMA QUALIFICAÇÃO	0,00	7.000,00	6.000,00	6.000,00	6.378,00	25.378,00
	170 - 3.3.90.30.00	0,00	1.000,00	1.000,00	1.000,00	1.063,00	4.063,00
	1 - Recursos Próprios	0,00	1.000,00	1.000,00	1.000,00	1.063,00	4.063,00
	171 - 3.3.90.36.00	0,00	1.000,00	1.000,00	1.000,00	1.063,00	4.063,00
	1 - Recursos Próprios	0,00	1.000,00	1.000,00	1.000,00	1.063,00	4.063,00
	172 - 3.3.90.39.00	0,00	5.000,00	4.000,00	4.000,00	4.252,00	17.252,00
	1 - Recursos Próprios	0,00	5.000,00	4.000,00	4.000,00	4.252,00	17.252,00
Subfunção:	691 - Promoção Comercial	0,00	235.000,00	50.000,00	70.000,00	74.410,00	429.410,00
Programa:	2302 - APOIO AO PEQUENO EMPREENDEDOR	0,00	235.000,00	50.000,00	70.000,00	74.410,00	429.410,00

1000

Prefeitura Municipal da Água Preta

PRAÇA DOS TRÊS PODERES, S/N - CENTRO - 55.200-000 - Água Preta/PE
 CNPJ: 10.183.929/0001-57
<http://www.aguaapreta.gov.br>

Usuário: Água Preta Chave de Autenticação: 2412-2405-907 Página: 1 / 80

Demonstrativo de Compatibilidade entre PPA e a LOA

		Valor global	2018	2019	2020	PPA 2018 - 2021 - Valores em R\$	
						2021	Total
Ação:	1.54 - EXECUÇÃO DE OBRAS E AQUISIÇÃO DE EQUIPAMENTOS DIVERSOS PARA AÇÕES	0,00	225.000,00	40.000,00	60.000,00	63.780,00	388.780,00
	832 - 4.4.90.51.00	0,00	165.000,00	30.000,00	50.000,00	53.150,00	298.150,00
	1 - Recursos Próprios	0,00	15.000,00	10.000,00	10.000,00	10.630,00	45.630,00
	17 - Outras Convênios	0,00	150.000,00	20.000,00	40.000,00	42.520,00	252.520,00
	833 - 4.4.90.52.00	0,00	60.000,00	10.000,00	10.000,00	10.630,00	90.630,00
	1 - Recursos Próprios	0,00	10.000,00	10.000,00	10.000,00	10.630,00	40.630,00
	17 - Outras Convênios	0,00	50.000,00	0,00	0,00	0,00	50.000,00
Ação:	2.23 - MANUTENÇÃO DAS AÇÕES DO PROGRAMA APOIO AO PEQUENO EMPREENDEDOR,	0,00	10.000,00	10.000,00	10.000,00	10.630,00	40.630,00
	167 - 3.3.90.30.00	0,00	3.000,00	3.000,00	3.000,00	3.189,00	12.189,00
	1 - Recursos Próprios	0,00	3.000,00	3.000,00	3.000,00	3.189,00	12.189,00
	168 - 3.3.90.36.00	0,00	2.000,00	2.000,00	2.000,00	2.126,00	8.126,00
	1 - Recursos Próprios	0,00	2.000,00	2.000,00	2.000,00	2.126,00	8.126,00
	169 - 3.3.90.39.00	0,00	5.000,00	5.000,00	5.000,00	5.315,00	20.315,00
	1 - Recursos Próprios	0,00	5.000,00	5.000,00	5.000,00	5.315,00	20.315,00
Subfunção:	695 - Turismo	0,00	19.000,00	19.000,00	19.000,00	20.197,00	77.197,00
Programa:	2301 - PROMOÇÃO AO TURISMO	0,00	19.000,00	19.000,00	19.000,00	20.197,00	77.197,00
Ação:	1.8 - EXECUÇÃO DE OBRAS DE INFRAESTRUTURA E PROJETOS TURÍSTICOS NO MUNICÍPIO	0,00	10.000,00	10.000,00	10.000,00	10.630,00	40.630,00
	161 - 4.4.90.51.00	0,00	10.000,00	10.000,00	10.000,00	10.630,00	40.630,00
	1 - Recursos Próprios	0,00	10.000,00	10.000,00	10.000,00	10.630,00	40.630,00
Ação:	2.22 - MANUTENÇÃO DAS ATIVIDADES VOLTADAS PARA A PROMOÇÃO E DESENVOLVIMENTO	0,00	9.000,00	9.000,00	9.000,00	9.567,00	36.567,00
	162 - 3.3.90.30.00	0,00	2.000,00	2.000,00	2.000,00	2.126,00	8.126,00
	1 - Recursos Próprios	0,00	2.000,00	2.000,00	2.000,00	2.126,00	8.126,00
	163 - 3.3.90.31.00	0,00	1.000,00	1.000,00	1.000,00	1.063,00	4.063,00
	1 - Recursos Próprios	0,00	1.000,00	1.000,00	1.000,00	1.063,00	4.063,00
	164 - 3.3.90.32.00	0,00	1.000,00	1.000,00	1.000,00	1.063,00	4.063,00
	1 - Recursos Próprios	0,00	1.000,00	1.000,00	1.000,00	1.063,00	4.063,00
	165 - 3.3.90.36.00	0,00	2.000,00	2.000,00	2.000,00	2.126,00	8.126,00
	1 - Recursos Próprios	0,00	2.000,00	2.000,00	2.000,00	2.126,00	8.126,00
	166 - 3.3.90.39.00	0,00	3.000,00	3.000,00	3.000,00	3.189,00	12.189,00
	1 - Recursos Próprios	0,00	3.000,00	3.000,00	3.000,00	3.189,00	12.189,00
Unidade Orçamentária:	2005 - SECRETARIA EXECUTIVA MUNICIPAL DE INFRAESTRUTURA E	0,00	8.748.000,00	6.186.000,00	6.712.000,00	7.134.856,00	28.780.856,00
Função:	4 - Administração	0,00	85.000,00	155.000,00	120.000,00	127.560,00	487.560,00
Subfunção:	122 - Administração Geral	0,00	85.000,00	155.000,00	120.000,00	127.560,00	487.560,00
Programa:	410 - MODERNIZAÇÃO DA ESTRUTURA FÍSICA DE APOIO ADMINISTRATIVO	0,00	85.000,00	155.000,00	120.000,00	127.560,00	487.560,00
Ação:	1.9 - AQUISIÇÃO, AMPLIAÇÃO, REFORMA E MELHORIAS DE IMÓVEIS E MODERNIZAÇÃO DE	0,00	85.000,00	155.000,00	120.000,00	127.560,00	487.560,00
	175 - 4.4.90.51.00	0,00	75.000,00	145.000,00	110.000,00	116.930,00	446.930,00

126

Prefeitura Municipal da Água Preta

PRAÇA DOS TRÊS PODERES, S/N - CENTRO - 55.550-000 - Água Preta/ PE
 CNPJ: 10.163.929/0001-57
<http://www.aguaopreta.ce.gov.br>

Unidade: Água Preta Chave de Autenticação: 2412-2405-907 Página: 1 / 80

Demonstrativo de Compatibilidade entre PPA e a LOA

	Valor global	PPA 2018 - 2021 - Valores em R\$					Total
		2018	2019	2020	2021		
1 - Recursos Próprios	0,00	30.000,00	100.000,00	50.000,00	53.150,00	233.150,00	
17 - Outros Convênios	0,00	15.000,00	15.000,00	30.000,00	31.890,00	91.890,00	
30 - Alienação de Bens	0,00	30.000,00	30.000,00	30.000,00	31.890,00	121.890,00	
174 - 4.4.90.61.00	0,00	10.000,00	10.000,00	10.000,00	10.630,00	40.630,00	
1 - Recursos Próprios	0,00	10.000,00	10.000,00	10.000,00	10.630,00	40.630,00	
Função: 6 - Segurança Pública	0,00	66.000,00	66.000,00	67.000,00	71.221,00	270.221,00	
Subfunção: 182 - Defesa Civil	0,00	66.000,00	66.000,00	67.000,00	71.221,00	270.221,00	
Programa: 601 - PARCERIA EM SEGURANÇA E DEFESA CIVIL	0,00	66.000,00	66.000,00	67.000,00	71.221,00	270.221,00	
Ação: 2.26 - MANUTENÇÃO DAS AÇÕES VINCULADAS AO PROGRAMA DE PARCERIA EM SEGURANÇA	0,00	9.000,00	9.000,00	10.000,00	10.630,00	38.630,00	
176 - 3.3.90.30.00	0,00	3.000,00	3.000,00	3.000,00	3.189,00	12.189,00	
1 - Recursos Próprios	0,00	3.000,00	3.000,00	3.000,00	3.189,00	12.189,00	
177 - 3.3.90.36.00	0,00	1.000,00	1.000,00	2.000,00	2.126,00	6.126,00	
1 - Recursos Próprios	0,00	1.000,00	1.000,00	2.000,00	2.126,00	6.126,00	
178 - 3.3.90.39.00	0,00	5.000,00	5.000,00	5.000,00	5.315,00	20.315,00	
1 - Recursos Próprios	0,00	5.000,00	5.000,00	5.000,00	5.315,00	20.315,00	
Ação: 2.27 - MANUTENÇÃO DAS AÇÕES VOLTADAS A DEFESA CIVIL, VISANDO ATENDER A	0,00	57.000,00	57.000,00	57.000,00	60.591,00	231.591,00	
179 - 3.3.90.30.00	0,00	15.000,00	15.000,00	15.000,00	15.945,00	60.945,00	
1 - Recursos Próprios	0,00	15.000,00	15.000,00	15.000,00	15.945,00	60.945,00	
180 - 3.3.90.32.00	0,00	20.000,00	20.000,00	20.000,00	21.260,00	81.260,00	
1 - Recursos Próprios	0,00	20.000,00	20.000,00	20.000,00	21.260,00	81.260,00	
181 - 3.3.90.36.00	0,00	2.000,00	2.000,00	2.000,00	2.126,00	8.126,00	
1 - Recursos Próprios	0,00	2.000,00	2.000,00	2.000,00	2.126,00	8.126,00	
182 - 3.3.90.39.00	0,00	20.000,00	20.000,00	20.000,00	21.260,00	81.260,00	
1 - Recursos Próprios	0,00	20.000,00	20.000,00	20.000,00	21.260,00	81.260,00	
Função: 15 - Urbanismo	0,00	7.626.000,00	4.671.000,00	3.909.000,00	4.155.267,00	20.361.267,00	
Subfunção: 122 - Administração Geral	0,00	3.383.000,00	2.826.000,00	2.806.000,00	2.982.778,00	11.997.778,00	
Programa: 1501 - GESTÃO ADMINISTRATIVA DA SECRETARIA DE INFRAESTRUTURA E TRÂNSITO	0,00	3.383.000,00	2.826.000,00	2.806.000,00	2.982.778,00	11.997.778,00	
Ação: 1.10 - AQUISIÇÃO DE MÓVEIS, MÁQUINAS E EQUIPAMENTOS DIVERSOS	0,00	10.000,00	5.000,00	15.000,00	15.945,00	45.945,00	
183 - 4.4.90.52.00	0,00	10.000,00	5.000,00	15.000,00	15.945,00	45.945,00	
1 - Recursos Próprios	0,00	5.000,00	5.000,00	15.000,00	15.945,00	40.945,00	
17 - Outros Convênios	0,00	5.000,00	0,00	0,00	0,00	5.000,00	
Ação: 2.28 - MANUTENÇÃO DAS AÇÕES VINCULADAS AO PROGRAMA DE GESTÃO DA SECRETARIA	0,00	3.373.000,00	2.821.000,00	2.791.000,00	2.966.833,00	11.951.833,00	
184 - 3.1.90.04.00	0,00	120.000,00	30.000,00	30.000,00	31.890,00	211.890,00	
1 - Recursos Próprios	0,00	120.000,00	30.000,00	30.000,00	31.890,00	211.890,00	
185 - 3.1.90.11.00	0,00	2.000.000,00	1.750.000,00	1.520.000,00	1.615.760,00	6.885.760,00	
1 - Recursos Próprios	0,00	2.000.000,00	1.750.000,00	1.520.000,00	1.615.760,00	6.885.760,00	

Prefeitura Municipal da Água Preta

PRAÇA DOS TRÊS PODERES, S/N - CENTRO - 55.500-000 - Água Preta/ PE

CNPJ: 10.183.929/0001-57

Site: <http://www.agua-preta.pe.gov.br>

Usuário: Água Preta

Chave de Autenticação
2012-2005-907

Página
1 / 80

Demonstrativo de Compatibilidade entre PPA e a LOA

	Valor global	PPA 2018 - 2021 - Valores em R\$					Total
		2018	2019	2020	2021		
186 - 3.1.90.13.00	0,00	25.000,00	150.000,00	150.000,00	159.450,00	485.450,00	
1 - Recursos Próprios	0,00	25.000,00	150.000,00	150.000,00	159.450,00	485.450,00	
959 - 3.1.90.94.00	0,00	0,00	30.000,00	180.000,00	191.340,00	401.340,00	
1 - Recursos Próprios	0,00	0,00	30.000,00	180.000,00	191.340,00	401.340,00	
187 - 3.1.91.13.00	0,00	450.000,00	210.000,00	210.000,00	223.230,00	1.093.230,00	
1 - Recursos Próprios	0,00	450.000,00	210.000,00	210.000,00	223.230,00	1.093.230,00	
188 - 3.3.90.14.00	0,00	1.000,00	2.000,00	2.000,00	2.126,00	7.126,00	
1 - Recursos Próprios	0,00	1.000,00	2.000,00	2.000,00	2.126,00	7.126,00	
189 - 3.3.90.30.00	0,00	460.000,00	250.000,00	300.000,00	318.900,00	1.328.900,00	
1 - Recursos Próprios	0,00	460.000,00	250.000,00	300.000,00	318.900,00	1.328.900,00	
190 - 3.3.90.33.00	0,00	1.000,00	1.000,00	1.000,00	1.063,00	4.063,00	
1 - Recursos Próprios	0,00	1.000,00	1.000,00	1.000,00	1.063,00	4.063,00	
191 - 3.3.90.34.00	0,00	5.000,00	5.000,00	5.000,00	5.315,00	20.315,00	
1 - Recursos Próprios	0,00	5.000,00	5.000,00	5.000,00	5.315,00	20.315,00	
192 - 3.3.90.36.00	0,00	20.000,00	35.000,00	30.000,00	31.890,00	116.890,00	
1 - Recursos Próprios	0,00	20.000,00	35.000,00	30.000,00	31.890,00	116.890,00	
193 - 3.3.90.37.00	0,00	3.000,00	3.000,00	3.000,00	3.189,00	12.189,00	
1 - Recursos Próprios	0,00	3.000,00	3.000,00	3.000,00	3.189,00	12.189,00	
194 - 3.3.90.39.00	0,00	282.000,00	350.000,00	350.000,00	372.050,00	1.354.050,00	
1 - Recursos Próprios	0,00	282.000,00	350.000,00	350.000,00	372.050,00	1.354.050,00	
195 - 3.3.90.47.00	0,00	5.000,00	5.000,00	10.000,00	10.630,00	30.630,00	
1 - Recursos Próprios	0,00	5.000,00	5.000,00	10.000,00	10.630,00	30.630,00	
Subfunção: 451 - Infra-Estrutura Urbana	0,00	2.937.000,00	479.000,00	538.000,00	571.894,00	4.525.894,00	
Programa: 1502 - INFRAESTRUTURA URBANA	0,00	2.937.000,00	479.000,00	538.000,00	571.894,00	4.525.894,00	
Ação: 1.11 - AQUISIÇÃO DE MÓVEIS, VEÍCULOS, MÁQUINAS E EQUIPAMENTOS DIVERSOS PARA	0,00	2.415.000,00	75.000,00	45.000,00	47.835,00	2.582.835,00	
196 - 4.4.90.52.00	0,00	2.415.000,00	75.000,00	45.000,00	47.835,00	2.582.835,00	
1 - Recursos Próprios	0,00	15.000,00	15.000,00	15.000,00	15.945,00	60.945,00	
17 - Outras Convênias	0,00	2.370.000,00	30.000,00	0,00	0,00	2.400.000,00	
20 - Outras Operações de Crédito	0,00	30.000,00	30.000,00	30.000,00	31.890,00	121.890,00	
Ação: 1.13 - PAVIMENTAÇÃO DE VIAS PÚBLICAS, COM PARALELEPÍPEDOS, GRANITOS E OUTROS	0,00	400.000,00	150.000,00	250.000,00	265.750,00	1.065.750,00	
198 - 4.4.90.51.00	0,00	400.000,00	150.000,00	250.000,00	265.750,00	1.065.750,00	
1 - Recursos Próprios	0,00	100.000,00	100.000,00	100.000,00	106.300,00	406.300,00	
17 - Outras Convênias	0,00	300.000,00	50.000,00	150.000,00	159.450,00	699.450,00	
Ação: 1.15 - CONSTRUÇÃO, REFORMA E/OU AMPLIAÇÃO DE MUROS, RAMPAS, ESCADARIAS E	0,00	10.000,00	30.000,00	30.000,00	31.890,00	101.890,00	
200 - 4.4.90.51.00	0,00	10.000,00	30.000,00	30.000,00	31.890,00	101.890,00	
1 - Recursos Próprios	0,00	10.000,00	30.000,00	30.000,00	31.890,00	101.890,00	

Prefeitura Municipal da Água Preta

PRAÇA DOS TRÊS PODERES, S/N - CENTRO - 55.550-000 - Água Preta/ PE
 CNPJ: 10.183.929/0001-57
<http://www.agua-preta.pe.gov.br>

Usuário: Água Preta Chave de Autenticação: 2412-2405-907 Página: 1 / 80

Demonstrativo de Compatibilidade entre PPA e a LOA

		Valor global	2018	2019	2020	PPA 2018 - 2021 - Valores em R\$	
						2021	Total
Ação:	1.16 - DESAPROPRIAÇÃO DE IMÓVEIS PARA UTILIZAÇÃO PELO MUNICÍPIO	0,00	15.000,00	15.000,00	21.000,00	22.323,00	73.323,00
	201 - 4.4.90.61.00	0,00	10.000,00	10.000,00	10.000,00	10.630,00	40.630,00
	1 - Recursos Próprios	0,00	10.000,00	10.000,00	10.000,00	10.630,00	40.630,00
	202 - 4.5.90.61.00	0,00	5.000,00	5.000,00	11.000,00	11.693,00	32.693,00
	1 - Recursos Próprios	0,00	5.000,00	5.000,00	11.000,00	11.693,00	32.693,00
Ação:	1.17 - EXECUÇÃO DE OBRAS PARA MELHORIA ESTÉTICA E PAISAGEM URBANÍSTICA	0,00	10.000,00	10.000,00	10.000,00	10.630,00	40.630,00
	203 - 4.4.90.51.00	0,00	10.000,00	10.000,00	10.000,00	10.630,00	40.630,00
	1 - Recursos Próprios	0,00	10.000,00	10.000,00	10.000,00	10.630,00	40.630,00
Ação:	1.18 - EXECUÇÃO DE OBRAS DE INFRAESTRUTURA URBANA, INCLUINDO RAMPAS NAS VIAS E	0,00	15.000,00	15.000,00	15.000,00	15.945,00	60.945,00
	204 - 4.4.90.51.00	0,00	15.000,00	15.000,00	15.000,00	15.945,00	60.945,00
	1 - Recursos Próprios	0,00	15.000,00	15.000,00	15.000,00	15.945,00	60.945,00
Ação:	2.29 - MANUTENÇÃO DAS AÇÕES VINCULADAS AO PROGRAMA DE INFRAESTRUTURA URBANA,	0,00	7.000,00	19.000,00	72.000,00	76.536,00	174.536,00
	205 - 3.3.90.30.00	0,00	2.000,00	2.000,00	2.000,00	2.126,00	8.126,00
	1 - Recursos Próprios	0,00	2.000,00	2.000,00	2.000,00	2.126,00	8.126,00
	206 - 3.3.90.36.00	0,00	2.000,00	2.000,00	10.000,00	10.630,00	24.630,00
	1 - Recursos Próprios	0,00	2.000,00	2.000,00	10.000,00	10.630,00	24.630,00
	207 - 3.3.90.39.00	0,00	3.000,00	15.000,00	60.000,00	63.780,00	141.780,00
	1 - Recursos Próprios	0,00	3.000,00	15.000,00	60.000,00	63.780,00	141.780,00
Ação:	2.30 - MANUTENÇÃO DA PAVIMENTAÇÃO E REPOSIÇÃO DE CALÇAMENTO E MEIO-FIO DE	0,00	65.000,00	165.000,00	95.000,00	100.985,00	425.985,00
	208 - 3.3.90.30.00	0,00	40.000,00	10.000,00	10.000,00	10.630,00	70.630,00
	1 - Recursos Próprios	0,00	40.000,00	10.000,00	10.000,00	10.630,00	70.630,00
	209 - 3.3.90.36.00	0,00	5.000,00	5.000,00	5.000,00	5.315,00	20.315,00
	1 - Recursos Próprios	0,00	5.000,00	5.000,00	5.000,00	5.315,00	20.315,00
	210 - 3.3.90.39.00	0,00	20.000,00	150.000,00	80.000,00	85.040,00	335.040,00
	1 - Recursos Próprios	0,00	20.000,00	150.000,00	80.000,00	85.040,00	335.040,00
Subfunção:	452 - Serviços Urbanos	0,00	796.000,00	616.000,00	535.000,00	568.705,00	2.515.705,00
Programa:	1502 - INFRAESTRUTURA URBANA	0,00	796.000,00	616.000,00	535.000,00	568.705,00	2.515.705,00
Ação:	1.12 - CONSTRUÇÃO, REFORMA E/OU AMPLIAÇÃO EM DIVERSAS ÁREAS E ESPAÇOS	0,00	180.000,00	45.000,00	14.000,00	14.882,00	253.882,00
	197 - 4.4.90.51.00	0,00	180.000,00	45.000,00	14.000,00	14.882,00	253.882,00
	1 - Recursos Próprios	0,00	15.000,00	15.000,00	14.000,00	14.882,00	58.882,00
	17 - Outros Convênios	0,00	165.000,00	30.000,00	0,00	0,00	195.000,00
Ação:	2.31 - MANUTENÇÃO DE SERVIÇOS URBANOS: LIMPEZA URBANA E CONTROLE DE RESÍDUOS	0,00	616.000,00	571.000,00	521.000,00	553.823,00	2.261.823,00
	211 - 3.3.90.30.00	0,00	15.000,00	250.000,00	250.000,00	265.750,00	780.750,00
	1 - Recursos Próprios	0,00	15.000,00	250.000,00	250.000,00	265.750,00	780.750,00
	212 - 3.3.90.36.00	0,00	20.000,00	21.000,00	21.000,00	22.323,00	84.323,00
	1 - Recursos Próprios	0,00	20.000,00	21.000,00	21.000,00	22.323,00	84.323,00

Demonstrativo de Compatibilidade entre PPA e a LOA

	Valor global	PPA 2018 - 2021 - Valores em R\$				
		2018	2019	2020	2021	Tota
213 - 3.3.90.39.00	0,00	581.000,00	300.000,00	250.000,00	265.750,00	1.396.750,00
1 - Recursos Próprios	0,00	581.000,00	300.000,00	250.000,00	265.750,00	1.396.750,00
Subfunção: 813 - Lazer	0,00	510.000,00	750.000,00	30.000,00	31.890,00	1.321.890,00
Programa: 1502 - INFRAESTRUTURA URBANA	0,00	510.000,00	750.000,00	30.000,00	31.890,00	1.321.890,00
Ação: 1.14 - CONSTRUÇÃO, REFORMA E/OU AMPLIAÇÃO DE PRAÇAS, PARQUES, JARDINS E ÁREAS	0,00	510.000,00	750.000,00	30.000,00	31.890,00	1.321.890,00
199 - 4.4.90.51.00	0,00	510.000,00	750.000,00	30.000,00	31.890,00	1.321.890,00
1 - Recursos Próprios	0,00	10.000,00	20.000,00	30.000,00	31.890,00	91.890,00
17 - Outros Convênios	0,00	500.000,00	730.000,00	0,00	0,00	1.230.000,00
Função: 16 - Habitação	0,00	90.000,00	65.000,00	20.000,00	21.260,00	196.260,00
Subfunção: 482 - Habitação Urbana	0,00	90.000,00	65.000,00	20.000,00	21.260,00	196.260,00
Programa: 1601 - HABITAÇÃO POPULAR	0,00	15.000,00	10.000,00	20.000,00	21.260,00	66.260,00
Ação: 1.19 - EXECUÇÃO DE OBRAS DE HABITAÇÃO POPULAR E INFRAESTRUTURA URBANÍSTICA, DE	0,00	15.000,00	10.000,00	20.000,00	21.260,00	66.260,00
214 - 4.4.90.51.00	0,00	15.000,00	10.000,00	20.000,00	21.260,00	66.260,00
1 - Recursos Próprios	0,00	10.000,00	10.000,00	20.000,00	21.260,00	61.260,00
17 - Outros Convênios	0,00	5.000,00	0,00	0,00	0,00	5.000,00
Programa: 1602 - CARTÃO REFORMA	0,00	75.000,00	55.000,00	0,00	0,00	130.000,00
Ação: 2.78 - MANUTENÇÃO DO PROGRAMA CARTÃO REFORMA	0,00	75.000,00	55.000,00	0,00	0,00	130.000,00
826 - 3.3.90.30.00	0,00	5.000,00	5.000,00	0,00	0,00	10.000,00
17 - Outros Convênios	0,00	5.000,00	5.000,00	0,00	0,00	10.000,00
827 - 3.3.90.36.00	0,00	20.000,00	20.000,00	0,00	0,00	40.000,00
17 - Outros Convênios	0,00	20.000,00	20.000,00	0,00	0,00	40.000,00
828 - 3.3.90.39.00	0,00	50.000,00	30.000,00	0,00	0,00	80.000,00
17 - Outros Convênios	0,00	50.000,00	30.000,00	0,00	0,00	80.000,00
Função: 17 - Saneamento	0,00	130.000,00	658.000,00	1.370.000,00	1.456.310,00	3.614.310,00
Subfunção: 511 - Saneamento Básico Rural	0,00	20.000,00	415.000,00	120.000,00	127.560,00	682.560,00
Programa: 1701 - SANEAMENTO RURAL SIMPLIFICADO	0,00	20.000,00	415.000,00	120.000,00	127.560,00	682.560,00
Ação: 1.20 - EXECUÇÃO DE OBRAS DE MELHORIA SANITÁRIA DOMICILIAR E SISTEMA	0,00	20.000,00	415.000,00	120.000,00	127.560,00	682.560,00
215 - 4.4.90.51.00	0,00	20.000,00	415.000,00	120.000,00	127.560,00	682.560,00
1 - Recursos Próprios	0,00	15.000,00	15.000,00	20.000,00	21.260,00	71.260,00
17 - Outros Convênios	0,00	5.000,00	400.000,00	100.000,00	106.300,00	611.300,00
Subfunção: 512 - Saneamento Básico Urbano	0,00	75.000,00	213.000,00	203.000,00	215.789,00	706.789,00
Programa: 1702 - SANEAMENTO URBANO	0,00	75.000,00	213.000,00	203.000,00	215.789,00	706.789,00
Ação: 1.21 - EXECUÇÃO DE OBRAS DE SANEAMENTO URBANO, INCLUINDO MELHORIA SANITÁRIA	0,00	55.000,00	120.000,00	120.000,00	127.560,00	422.560,00
216 - 4.4.90.51.00	0,00	55.000,00	120.000,00	120.000,00	127.560,00	422.560,00
1 - Recursos Próprios	0,00	50.000,00	20.000,00	20.000,00	21.260,00	111.260,00
17 - Outros Convênios	0,00	5.000,00	100.000,00	100.000,00	106.300,00	311.300,00

194

Prefeitura Municipal da Água Preta

PRAÇA DOS TRÊS PODERES, S/N - CENTRO - 55.550-000 - Água Preta/ PE
CNPJ: 10.183.929/0001-57
<http://www.agua-preta.pe.gov.br>

Unidade: Água Preta

Chave de Autenticação
2412-2405-907

Página
1 / 80

Demonstrativo de Compatibilidade entre PPA e a LOA

	Valor global	2018	2019	2020	PPA 2018 - 2021 - Valores em R\$	
					2021	Total
1 - Recursos Próprios	0,00	4.000,00	4.000,00	4.000,00	4.282,00	16.282,00
Função: 25 - Energia	0,00	678.000,00	508.000,00	668.000,00	710.084,00	2.564.084,00
Subfunção: 752 - Energia Elétrica	0,00	678.000,00	508.000,00	668.000,00	710.084,00	2.564.084,00
Programa: 2501 - ELETRIFICAÇÃO RURAL E ILUMINAÇÃO PÚBLICA	0,00	678.000,00	508.000,00	668.000,00	710.084,00	2.564.084,00
Ação: 1.24 - EXECUÇÃO DE PROJETOS DE ELETRIFICAÇÃO RURAL E EXPANSÃO DA REDE DE	0,00	115.000,00	25.000,00	5.000,00	5.315,00	150.315,00
228 - 4.4.90.51.00	0,00	115.000,00	25.000,00	5.000,00	5.315,00	150.315,00
1 - Recursos Próprios	0,00	5.000,00	5.000,00	5.000,00	5.315,00	20.315,00
17 - Outros Convênios	0,00	110.000,00	20.000,00	0,00	0,00	130.000,00
Ação: 1.25 - AQUISIÇÃO DE POSTES, TRANSFORMADORES E OUTROS MATERIAIS	0,00	20.000,00	20.000,00	10.000,00	10.630,00	60.630,00
229 - 4.4.90.52.00	0,00	20.000,00	20.000,00	10.000,00	10.630,00	60.630,00
1 - Recursos Próprios	0,00	10.000,00	10.000,00	10.000,00	10.630,00	40.630,00
17 - Outros Convênios	0,00	10.000,00	10.000,00	0,00	0,00	20.000,00
Ação: 2.35 - MANUTENÇÃO DAS AÇÕES VINCOLADAS AO PROGRAMA DE ELETRIFICAÇÃO RURAL E	0,00	543.000,00	463.000,00	653.000,00	694.139,00	2.353.139,00
230 - 3.3.90.30.00	0,00	20.000,00	110.000,00	100.000,00	106.300,00	336.300,00
1 - Recursos Próprios	0,00	10.000,00	100.000,00	100.000,00	106.300,00	316.300,00
17 - Outros Convênios	0,00	10.000,00	10.000,00	0,00	0,00	20.000,00
231 - 3.3.90.36.00	0,00	3.000,00	3.000,00	3.000,00	3.189,00	12.189,00
1 - Recursos Próprios	0,00	3.000,00	3.000,00	3.000,00	3.189,00	12.189,00
232 - 3.3.90.39.00	0,00	520.000,00	350.000,00	550.000,00	584.650,00	2.004.650,00
1 - Recursos Próprios	0,00	500.000,00	350.000,00	550.000,00	584.650,00	1.984.650,00
17 - Outros Convênios	0,00	20.000,00	0,00	0,00	0,00	20.000,00
Função: 26 - Transporte	0,00	55.000,00	45.000,00	550.000,00	584.650,00	1.234.650,00
Subfunção: 451 - Infra-Estrutura Urbana	0,00	45.000,00	35.000,00	535.000,00	568.705,00	1.183.705,00
Programa: 2602 - RODOVIAS E ESTRADAS VICINAIS	0,00	45.000,00	35.000,00	535.000,00	568.705,00	1.183.705,00
Ação: 1.27 - CONSTRUÇÃO, E/OU AMPLIAÇÃO DE ESTRADAS VICINAIS E VIAS DE ACESSOS NO	0,00	20.000,00	10.000,00	510.000,00	542.130,00	1.082.130,00
234 - 4.4.90.51.00	0,00	20.000,00	10.000,00	510.000,00	542.130,00	1.082.130,00
1 - Recursos Próprios	0,00	10.000,00	10.000,00	10.000,00	10.630,00	40.630,00
17 - Outros Convênios	0,00	10.000,00	0,00	500.000,00	531.500,00	1.041.500,00
Ação: 2.36 - MANUTENÇÃO E CONSERVAÇÃO DE ESTRADAS E VIAS DE ACESSOS DO MUNICÍPIO	0,00	25.000,00	25.000,00	25.000,00	26.575,00	101.575,00
235 - 3.3.90.30.00	0,00	10.000,00	10.000,00	10.000,00	10.630,00	40.630,00
1 - Recursos Próprios	0,00	10.000,00	10.000,00	10.000,00	10.630,00	40.630,00
236 - 3.3.90.36.00	0,00	5.000,00	5.000,00	5.000,00	5.315,00	20.315,00
1 - Recursos Próprios	0,00	5.000,00	5.000,00	5.000,00	5.315,00	20.315,00
237 - 3.3.90.39.00	0,00	10.000,00	10.000,00	10.000,00	10.630,00	40.630,00
1 - Recursos Próprios	0,00	10.000,00	10.000,00	10.000,00	10.630,00	40.630,00
Subfunção: 782 - Transporte Rodoviário	0,00	10.000,00	10.000,00	15.000,00	15.945,00	50.945,00

AG

Prefeitura Municipal da Água Preta

PRAÇA DOS TRÊS PODERES, S/N - CENTRO - 55.530-000 - Água Preta/ PE

CNPJ: 10.183.929/0001-57

<http://www.agua-preta.pb.gov.br>

Usuário: Água Preta

Chave de Autenticação
2412-2405-907

Página
1 / 60

Demonstrativo de Compatibilidade entre PPA e a LOA

	Valor global	PPA 2018 - 2021 - Valores em R\$				Total
		2018	2019	2020	2021	
1 - Recursos Próprios	0,00	300.000,00	100.000,00	50.000,00	53.150,00	503.150,00
11 - P.N.A.E - Programa Nacional de Alimentação Escolar	0,00	600.000,00	510.000,00	645.000,00	685.635,00	2.440.635,00
452 - 3.3.90.36.00	0,00	10.000,00	9.000,00	9.000,00	9.567,00	37.567,00
1 - Recursos Próprios	0,00	10.000,00	9.000,00	9.000,00	9.567,00	37.567,00
453 - 3.3.90.39.00	0,00	10.000,00	10.000,00	10.000,00	10.630,00	40.630,00
1 - Recursos Próprios	0,00	10.000,00	10.000,00	10.000,00	10.630,00	40.630,00
Subfunção: 361 - Ensino Fundamental	0,00	4.521.660,00	4.786.740,00	4.951.000,00	5.262.913,00	19.522.313,00
Programa: 1201 - GESTÃO DA SECRETARIA EXECUTIVA DE EDUCAÇÃO, ESPORTES E CULTURA	0,00	704.660,00	1.524.000,00	1.644.000,00	1.747.572,00	5.620.232,00
Ação: 1.36 - AQUISIÇÃO DE VEÍCULOS, MÓVEIS, MÁQUINAS E EQUIPAMENTOS DIVERSOS PARA O	0,00	58.000,00	50.000,00	100.000,00	106.300,00	314.300,00
276 - 4.4.90.52.00	0,00	58.000,00	50.000,00	100.000,00	106.300,00	314.300,00
2 - Impostos e Transferências MDE	0,00	48.000,00	40.000,00	40.000,00	42.500,00	170.500,00
14 - Convênios Educação	0,00	10.000,00	10.000,00	60.000,00	63.800,00	143.800,00
Ação: 1.37 - AQUISIÇÃO, CONSTRUÇÃO, REFORMA E/OU AMPLIAÇÃO DE UNIDADES EDUCACIONAIS,	0,00	70.000,00	220.000,00	220.000,00	233.860,00	743.860,00
277 - 4.4.90.51.00	0,00	50.000,00	200.000,00	200.000,00	212.600,00	662.600,00
2 - Impostos e Transferências MDE	0,00	50.000,00	200.000,00	200.000,00	212.600,00	662.600,00
278 - 4.4.90.61.00	0,00	20.000,00	20.000,00	20.000,00	21.260,00	81.260,00
2 - Impostos e Transferências MDE	0,00	20.000,00	20.000,00	20.000,00	21.260,00	81.260,00
Ação: 2.44 - MANUTENÇÃO DAS AÇÕES DA GESTÃO DA SECRETARIA EXECUTIVA DE EDUCAÇÃO	0,00	576.660,00	1.254.000,00	1.324.000,00	1.407.412,00	4.562.072,00
279 - 3.1.90.04.00	0,00	30.000,00	30.000,00	15.000,00	15.945,00	90.945,00
2 - Impostos e Transferências MDE	0,00	30.000,00	30.000,00	15.000,00	15.945,00	90.945,00
280 - 3.1.90.11.00	0,00	200.000,00	500.000,00	380.000,00	403.940,00	1.483.940,00
2 - Impostos e Transferências MDE	0,00	200.000,00	500.000,00	380.000,00	403.940,00	1.483.940,00
281 - 3.1.90.13.00	0,00	20.000,00	120.000,00	100.000,00	106.300,00	346.300,00
2 - Impostos e Transferências MDE	0,00	20.000,00	120.000,00	100.000,00	106.300,00	346.300,00
282 - 3.1.90.92.00	0,00	2.000,00	2.000,00	2.000,00	2.126,00	8.126,00
2 - Impostos e Transferências MDE	0,00	2.000,00	2.000,00	2.000,00	2.126,00	8.126,00
962 - 3.1.90.94.00	0,00	0,00	30.000,00	130.000,00	138.190,00	298.190,00
2 - Impostos e Transferências MDE	0,00	0,00	30.000,00	130.000,00	138.190,00	298.190,00
283 - 3.1.90.96.00	0,00	2.000,00	2.000,00	2.000,00	2.126,00	8.126,00
2 - Impostos e Transferências MDE	0,00	2.000,00	2.000,00	2.000,00	2.126,00	8.126,00
284 - 3.1.91.13.00	0,00	45.000,00	30.000,00	30.000,00	31.890,00	136.890,00
2 - Impostos e Transferências MDE	0,00	45.000,00	30.000,00	30.000,00	31.890,00	136.890,00
963 - 3.1.91.92.00	0,00	0,00	2.000,00	2.000,00	2.126,00	6.126,00
2 - Impostos e Transferências MDE	0,00	0,00	2.000,00	2.000,00	2.126,00	6.126,00
601 - 3.3.50.41.00	0,00	1.000,00	1.000,00	1.000,00	1.063,00	4.063,00
2 - Impostos e Transferências MDE	0,00	1.000,00	1.000,00	1.000,00	1.063,00	4.063,00
285 - 3.3.90.14.00	0,00	5.000,00	20.000,00	20.000,00	21.260,00	66.260,00

Prefeitura Municipal da Água Preta

PRAÇA DOS TRÊS PODERES, S/N - CENTRO - 55.550-000 - Água Preta/ PE
 CNPJ: 10.183.979/0001-57
<http://www.agua-preta.ce.gov.br>

Usuário: Água Preta

Chave de Autenticação
2412-2405-907

Página
1 / 80

Demonstrativo de Compatibilidade entre PPA e a LOA

	Valor global	PPA 2018 - 2021 - Valores em R\$					Total
		2018	2019	2020	2021		
13 - Outras Transf. do FIDE	0,00	760.000,00	150.000,00	50.000,00	53.150,00	1.013.150,00	
433 - 4.4.90.61.00	0,00	15.000,00	15.000,00	15.000,00	15.945,00	60.945,00	
2 - Impostos e Transferências MDE	0,00	15.000,00	15.000,00	15.000,00	15.945,00	60.945,00	
Programa: 1207 - PRÓ-CONSELHO	0,00	7.000,00	7.000,00	7.000,00	7.441,00	28.441,00	
Ação: 2.58 - MANUTENÇÃO DAS ATIVIDADES VINICULADAS AOS CONSELHOS NA ÁREA DE	0,00	7.000,00	7.000,00	7.000,00	7.441,00	28.441,00	
446 - 3.3.90.14.00	0,00	1.000,00	1.000,00	1.000,00	1.063,00	4.063,00	
2 - Impostos e Transferências MDE	0,00	1.000,00	1.000,00	1.000,00	1.063,00	4.063,00	
447 - 3.3.90.30.00	0,00	2.000,00	2.000,00	2.000,00	2.126,00	8.126,00	
2 - Impostos e Transferências MDE	0,00	2.000,00	2.000,00	2.000,00	2.126,00	8.126,00	
449 - 3.3.90.36.00	0,00	2.000,00	2.000,00	2.000,00	2.126,00	8.126,00	
2 - Impostos e Transferências MDE	0,00	2.000,00	2.000,00	2.000,00	2.126,00	8.126,00	
450 - 3.3.90.39.00	0,00	2.000,00	2.000,00	2.000,00	2.126,00	8.126,00	
2 - Impostos e Transferências MDE	0,00	2.000,00	2.000,00	2.000,00	2.126,00	8.126,00	
Programa: 1210 - OLÍMPIADA MUNICIPAL DE MATEMÁTICA E LÍNGUA PORTUGUESA	0,00	8.000,00	8.000,00	8.000,00	8.504,00	32.504,00	
Ação: 2.61 - MANUTENÇÃO DAS ATIVIDADES DO PROGRAMA OLÍMPIADA MUNICIPAL DE	0,00	8.000,00	8.000,00	8.000,00	8.504,00	32.504,00	
457 - 3.3.90.30.00	0,00	1.000,00	1.000,00	1.000,00	1.063,00	4.063,00	
2 - Impostos e Transferências MDE	0,00	1.000,00	1.000,00	1.000,00	1.063,00	4.063,00	
458 - 3.3.90.31.00	0,00	2.000,00	2.000,00	2.000,00	2.126,00	8.126,00	
2 - Impostos e Transferências MDE	0,00	2.000,00	2.000,00	2.000,00	2.126,00	8.126,00	
459 - 3.3.90.32.00	0,00	2.000,00	2.000,00	2.000,00	2.126,00	8.126,00	
2 - Impostos e Transferências MDE	0,00	2.000,00	2.000,00	2.000,00	2.126,00	8.126,00	
460 - 3.3.90.36.00	0,00	1.000,00	1.000,00	1.000,00	1.063,00	4.063,00	
2 - Impostos e Transferências MDE	0,00	1.000,00	1.000,00	1.000,00	1.063,00	4.063,00	
461 - 3.3.90.39.00	0,00	2.000,00	2.000,00	2.000,00	2.126,00	8.126,00	
2 - Impostos e Transferências MDE	0,00	2.000,00	2.000,00	2.000,00	2.126,00	8.126,00	
Subfunção: 362 - Ensino Médio	0,00	453.000,00	298.000,00	247.000,00	262.561,00	1.260.561,00	
Programa: 1202 - EDUCAÇÃO BÁSICA DE QUALIDADE	0,00	178.000,00	0,00	0,00	0,00	178.000,00	
Ação: 2.48 - MANUTENÇÃO DO PROGRAMA DE EDUCAÇÃO BÁSICA DE QUALIDADE NO ENSINO	0,00	178.000,00	0,00	0,00	0,00	178.000,00	
322 - 3.1.90.04.00	0,00	30.000,00	0,00	0,00	0,00	30.000,00	
1 - Recursos Próprios	0,00	30.000,00	0,00	0,00	0,00	30.000,00	
323 - 3.1.90.11.00	0,00	100.000,00	0,00	0,00	0,00	100.000,00	
1 - Recursos Próprios	0,00	100.000,00	0,00	0,00	0,00	100.000,00	
324 - 3.1.90.13.00	0,00	8.000,00	0,00	0,00	0,00	8.000,00	
1 - Recursos Próprios	0,00	8.000,00	0,00	0,00	0,00	8.000,00	
325 - 3.1.90.96.00	0,00	3.000,00	0,00	0,00	0,00	3.000,00	
1 - Recursos Próprios	0,00	3.000,00	0,00	0,00	0,00	3.000,00	
326 - 3.1.91.13.00	0,00	24.000,00	0,00	0,00	0,00	24.000,00	

Prefeitura Municipal da Água Preta

PRAÇA DOS TRÊS PODERES, S/N - CENTRO - 55.550-000 - Água Preta/ PE

CNPJ: 10.183.929/0001-57

<http://www.agua Preta.gov.br>

Unidade: Água Preta

Chave de Autenticação
2412-2405-907

Página
1 / 80

Demonstrativo de Compatibilidade entre PPA e a LOA

	Valor global	PPA 2018 - 2021 - Valores em R\$					Total
		2018	2019	2020	2021		
340 - 3.1.90.11.00	0,00	15.000,00	15.000,00	50.000,00	53.150,00	133.150,00	
2 - Impostos e Transferências MDE	0,00	15.000,00	15.000,00	50.000,00	53.150,00	133.150,00	
341 - 3.1.90.13.00	0,00	2.000,00	2.000,00	2.000,00	2.126,00	8.126,00	
2 - Impostos e Transferências MDE	0,00	2.000,00	2.000,00	2.000,00	2.126,00	8.126,00	
964 - 3.1.90.94.00	0,00	0,00	2.000,00	2.000,00	2.126,00	6.126,00	
2 - Impostos e Transferências MDE	0,00	0,00	2.000,00	2.000,00	2.126,00	6.126,00	
342 - 3.1.91.13.00	0,00	3.000,00	3.000,00	3.000,00	3.189,00	12.189,00	
2 - Impostos e Transferências MDE	0,00	3.000,00	3.000,00	3.000,00	3.189,00	12.189,00	
593 - 3.3.90.14.00	0,00	1.000,00	1.000,00	1.000,00	1.063,00	4.063,00	
2 - Impostos e Transferências MDE	0,00	1.000,00	1.000,00	1.000,00	1.063,00	4.063,00	
343 - 3.3.90.30.00	0,00	23.000,00	15.000,00	15.000,00	15.945,00	68.945,00	
2 - Impostos e Transferências MDE	0,00	18.000,00	10.000,00	10.000,00	10.630,00	49.630,00	
13 - Outras Transf. do FNDE	0,00	5.000,00	5.000,00	5.000,00	5.315,00	20.315,00	
344 - 3.3.90.36.00	0,00	10.000,00	10.000,00	10.000,00	10.630,00	40.630,00	
2 - Impostos e Transferências MDE	0,00	5.000,00	5.000,00	5.000,00	5.315,00	20.315,00	
13 - Outras Transf. do FNDE	0,00	5.000,00	5.000,00	5.000,00	5.315,00	20.315,00	
345 - 3.3.90.39.00	0,00	10.000,00	10.000,00	10.000,00	10.630,00	40.630,00	
2 - Impostos e Transferências MDE	0,00	5.000,00	5.000,00	5.000,00	5.315,00	20.315,00	
13 - Outras Transf. do FNDE	0,00	5.000,00	5.000,00	5.000,00	5.315,00	20.315,00	
346 - 3.3.90.47.00	0,00	1.000,00	2.000,00	2.000,00	2.126,00	7.126,00	
2 - Impostos e Transferências MDE	0,00	1.000,00	2.000,00	2.000,00	2.126,00	7.126,00	
Subfunção: 367 - Educação Especial	0,00	37.000,00	37.000,00	37.000,00	39.331,00	150.331,00	
Programa: 1202 - EDUCAÇÃO BÁSICA DE QUALIDADE	0,00	37.000,00	37.000,00	37.000,00	39.331,00	150.331,00	
Ação: 2.51 - MANUTENÇÃO DO PROGRAMA DE EDUCAÇÃO BÁSICA DE QUALIDADE NA EDUCAÇÃO	0,00	37.000,00	37.000,00	37.000,00	39.331,00	150.331,00	
347 - 3.1.90.04.00	0,00	5.000,00	5.000,00	5.000,00	5.315,00	20.315,00	
2 - Impostos e Transferências MDE	0,00	5.000,00	5.000,00	5.000,00	5.315,00	20.315,00	
348 - 3.1.90.11.00	0,00	20.000,00	20.000,00	20.000,00	21.260,00	81.260,00	
2 - Impostos e Transferências MDE	0,00	20.000,00	20.000,00	20.000,00	21.260,00	81.260,00	
349 - 3.3.90.30.00	0,00	5.000,00	5.000,00	5.000,00	5.315,00	20.315,00	
2 - Impostos e Transferências MDE	0,00	5.000,00	5.000,00	5.000,00	5.315,00	20.315,00	
350 - 3.3.90.36.00	0,00	2.000,00	2.000,00	2.000,00	2.126,00	8.126,00	
2 - Impostos e Transferências MDE	0,00	2.000,00	2.000,00	2.000,00	2.126,00	8.126,00	
351 - 3.3.90.39.00	0,00	5.000,00	5.000,00	5.000,00	5.315,00	20.315,00	
2 - Impostos e Transferências MDE	0,00	5.000,00	5.000,00	5.000,00	5.315,00	20.315,00	
Função: 13 - Cultura	0,00	871.000,00	1.528.300,00	1.093.300,00	1.162.177,90	4.654.777,90	
Subfunção: 122 - Administração Geral	0,00	94.000,00	67.000,00	72.000,00	76.536,00	309.536,00	
Programa: 1201 - GESTÃO DA SECRETARIA EXECUTIVA DE EDUCAÇÃO, ESPORTES E CULTURA	0,00	94.000,00	67.000,00	72.000,00	76.536,00	309.536,00	

1/10

Prefeitura Municipal da Água Preta

PRAÇA DOS TRÊS PODERES, S/N - CENTRO - 55.590-000 - Água Preta/ PE

CNPJ: 10.183.929/0001-57

<http://www.agua Preta.pe.gov.br>

Usuário: Água Preta

Chave de Autenticação
2412-2405-907Página
1 / 80**Demonstrativo de Compatibilidade entre PPA e a LOA**

		PPA 2018 - 2021 - Valores em R\$					
		Valor global	2018	2019	2020	2021	Total
	1 - Recursos Próprios	0,00	25.000,00	20.000,00	20.000,00	21.260,00	86.260,00
	17 - Outras Convênios	0,00	10.000,00	10.000,00	10.000,00	10.630,00	40.630,00
	473 - 3.3.90.39.00	0,00	600.000,00	930.000,00	690.000,00	733.470,00	2.953.470,00
	1 - Recursos Próprios	0,00	800.000,00	900.000,00	630.000,00	669.690,00	2.999.690,00
	17 - Outras Convênios	0,00	100.000,00	30.000,00	60.000,00	63.780,00	253.780,00
Ação:	2.66 - MANUTENÇÃO DAS ATIVIDADES DO PROGRAMA AÇÕES CULTURAIS, INCLUINDO	0,00	56.000,00	231.000,00	131.000,00	139.253,00	557.253,00
	597 - 3.3.50.41.00	0,00	2.000,00	2.000,00	2.000,00	2.126,00	8.126,00
	1 - Recursos Próprios	0,00	2.000,00	2.000,00	2.000,00	2.126,00	8.126,00
	598 - 3.3.50.43.00	0,00	10.000,00	200.000,00	100.000,00	106.300,00	416.300,00
	1 - Recursos Próprios	0,00	10.000,00	200.000,00	100.000,00	106.300,00	416.300,00
	594 - 3.3.90.30.00	0,00	10.000,00	10.000,00	10.000,00	10.630,00	40.630,00
	1 - Recursos Próprios	0,00	10.000,00	10.000,00	10.000,00	10.630,00	40.630,00
	595 - 3.3.90.31.00	0,00	1.000,00	1.000,00	1.000,00	1.063,00	4.063,00
	1 - Recursos Próprios	0,00	1.000,00	1.000,00	1.000,00	1.063,00	4.063,00
	596 - 3.3.90.32.00	0,00	2.000,00	2.000,00	2.000,00	2.126,00	8.126,00
	1 - Recursos Próprios	0,00	2.000,00	2.000,00	2.000,00	2.126,00	8.126,00
	599 - 3.3.90.36.00	0,00	1.000,00	1.000,00	1.000,00	1.063,00	4.063,00
	1 - Recursos Próprios	0,00	1.000,00	1.000,00	1.000,00	1.063,00	4.063,00
	600 - 3.3.90.39.00	0,00	30.000,00	15.000,00	15.000,00	15.945,00	75.945,00
	1 - Recursos Próprios	0,00	30.000,00	15.000,00	15.000,00	15.945,00	75.945,00
Função:	27 - Desporto e Lazer	0,00	745.000,00	955.000,00	303.000,00	322.089,00	2.325.089,00
Subfunção:	122 - Administração Geral	0,00	51.000,00	88.000,00	78.000,00	82.914,00	299.914,00
Programa:	1201 - GESTÃO DA SECRETARIA EXECUTIVA DE EDUCAÇÃO, ESPORTES E CULTURA	0,00	51.000,00	88.000,00	78.000,00	82.914,00	299.914,00
Ação:	2.45 - MANUTENÇÃO DAS AÇÕES DA GESTÃO DA SECRETARIA EXECUTIVA DE ESPORTES	0,00	51.000,00	88.000,00	78.000,00	82.914,00	299.914,00
	296 - 3.1.90.04.00	0,00	10.000,00	10.000,00	10.000,00	10.630,00	40.630,00
	1 - Recursos Próprios	0,00	10.000,00	10.000,00	10.000,00	10.630,00	40.630,00
	297 - 3.1.90.11.00	0,00	20.000,00	15.000,00	15.000,00	15.945,00	65.945,00
	1 - Recursos Próprios	0,00	20.000,00	15.000,00	15.000,00	15.945,00	65.945,00
	298 - 3.1.90.13.00	0,00	3.000,00	3.000,00	3.000,00	3.189,00	12.189,00
	1 - Recursos Próprios	0,00	3.000,00	3.000,00	3.000,00	3.189,00	12.189,00
	299 - 3.1.91.13.00	0,00	4.000,00	4.000,00	4.000,00	4.252,00	16.252,00
	1 - Recursos Próprios	0,00	4.000,00	4.000,00	4.000,00	4.252,00	16.252,00
	300 - 3.3.90.14.00	0,00	1.000,00	1.000,00	1.000,00	1.063,00	4.063,00
	1 - Recursos Próprios	0,00	1.000,00	1.000,00	1.000,00	1.063,00	4.063,00
	301 - 3.3.90.30.00	0,00	5.000,00	15.000,00	15.000,00	15.945,00	50.945,00
	1 - Recursos Próprios	0,00	5.000,00	15.000,00	15.000,00	15.945,00	50.945,00
	302 - 3.3.90.36.00	0,00	3.000,00	10.000,00	10.000,00	10.630,00	33.630,00

151

Prefeitura Municipal da Água Preta

PRAÇA DOS TRÊS PODERES, S/N - CENTRO - 55.580-000 - Água Preta/ PE
 CNPJ: 10.183.929/0001-57
<http://www.água.preta.pe.gov.br>

Usuário: Água Preta

Chave de Autenticação
2412-2405-907

Página
1 / 80

Demonstrativo de Compatibilidade entre PPA e a LOA

	Valor global	2018	2019	2020	PPA 2018 - 2021 - Valores em R\$	
					2021	Total
1 - Recursos Próprios	0,00	20.000,00	30.000,00	30.000,00	31.890,00	111.890,00
17 - Outros Convênios	0,00	30.000,00	100.000,00	30.000,00	31.890,00	191.890,00
980 - 3.3.90.48.00	0,00	0,00	0,00	2.000,00	2.126,00	4.126,00
1 - Recursos Próprios	0,00	0,00	0,00	2.000,00	2.126,00	4.126,00
Função: 28 - Encargos Especiais	0,00	3.000,00	3.000,00	3.000,00	3.189,00	12.189,00
Subfunção: 846 - Outros Encargos Especiais	0,00	3.000,00	3.000,00	3.000,00	3.189,00	12.189,00
Programa: 0 - OPERAÇÕES ESPECIAIS	0,00	3.000,00	3.000,00	3.000,00	3.189,00	12.189,00
Ação: 0.5 - INDENIZACÕES E RESTITUIÇÕES DIVERSAS, INCLUSIVE DECORRENTES DE CONVÊNIOS	0,00	3.000,00	3.000,00	3.000,00	3.189,00	12.189,00
312 - 3.3.90.93.00	0,00	3.000,00	3.000,00	3.000,00	3.189,00	12.189,00
1 - Recursos Próprios	0,00	1.000,00	1.000,00	1.000,00	1.063,00	4.063,00
13 - Outras Transf. do FIDE	0,00	1.000,00	1.000,00	1.000,00	1.063,00	4.063,00
14 - Convênios Educação	0,00	1.000,00	1.000,00	1.000,00	1.063,00	4.063,00
Unidade Orçamentária: 2006 - FUNDEB - FUNDO DE MANUTENÇÃO E DESENVOLVIMENTO DA	0,00	20.478.000,00	0,00	0,00	0,00	20.478.000,00
Função: 12 - Educação	0,00	20.478.000,00	0,00	0,00	0,00	20.478.000,00
Subfunção: 361 - Ensino Fundamental	0,00	17.135.000,00	0,00	0,00	0,00	17.135.000,00
Programa: 1202 - EDUCAÇÃO BÁSICA DE QUALIDADE	0,00	14.785.000,00	0,00	0,00	0,00	14.785.000,00
Ação: 2.68 - MANUTENÇÃO DAS ATIVIDADES-MEIO (ART. 70 DA LEI FEDERAL Nº 9.394/96) DA	0,00	42.000,00	0,00	0,00	0,00	42.000,00
357 - 3.3.90.30.00	0,00	20.000,00	0,00	0,00	0,00	20.000,00
5 - FUNDEB 40%	0,00	20.000,00	0,00	0,00	0,00	20.000,00
358 - 3.3.90.36.00	0,00	10.000,00	0,00	0,00	0,00	10.000,00
5 - FUNDEB 40%	0,00	10.000,00	0,00	0,00	0,00	10.000,00
359 - 3.3.90.39.00	0,00	10.000,00	0,00	0,00	0,00	10.000,00
5 - FUNDEB 40%	0,00	10.000,00	0,00	0,00	0,00	10.000,00
360 - 3.3.90.47.00	0,00	2.000,00	0,00	0,00	0,00	2.000,00
5 - FUNDEB 40%	0,00	2.000,00	0,00	0,00	0,00	2.000,00
Ação: 2.69 - REMUNERAÇÃO DOS PROFISSIONAIS DO MAGISTÉRIO DA EDUCAÇÃO BÁSICA(0,00	11.231.000,00	0,00	0,00	0,00	11.231.000,00
361 - 3.1.90.04.00	0,00	1.700.000,00	0,00	0,00	0,00	1.700.000,00
4 - FUNDEB 60%	0,00	1.100.000,00	0,00	0,00	0,00	1.100.000,00
6 - Complementação de União ao FUNDEB 60%	0,00	600.000,00	0,00	0,00	0,00	600.000,00
362 - 3.1.90.11.00	0,00	8.000.000,00	0,00	0,00	0,00	8.000.000,00
4 - FUNDEB 60%	0,00	7.000.000,00	0,00	0,00	0,00	7.000.000,00
6 - Complementação de União ao FUNDEB 60%	0,00	1.000.000,00	0,00	0,00	0,00	1.000.000,00
363 - 3.1.90.13.00	0,00	500.000,00	0,00	0,00	0,00	500.000,00
4 - FUNDEB 60%	0,00	350.000,00	0,00	0,00	0,00	350.000,00
6 - Complementação de União ao FUNDEB 60%	0,00	150.000,00	0,00	0,00	0,00	150.000,00
365 - 3.1.90.96.00	0,00	31.000,00	0,00	0,00	0,00	31.000,00
4 - FUNDEB 60%	0,00	31.000,00	0,00	0,00	0,00	31.000,00

123

Prefeitura Municipal da Água Preta

PRAÇA DOS TRÊS PODERES, S/N - CENTRO - 55.550-000 - Água Preta/ PE
 CNPJ: 10.183.929/0001-57
<http://www.agua-preta.pe.gov.br>

Uso: Água Preta Chave de Autenticação: 2412-2405-907 Página: 1 / 80

Demonstrativo de Compatibilidade entre PPA e a LOA

		Valor global	2018	2019	2020	PPA 2018 - 2021 - Valores em R\$	
						2021	Total
	364 - 3.1.91.13.00	0,00	1.000.000,00	0,00	0,00	0,00	1.000.000,00
	4 - FUNDEB 60%	0,00	800.000,00	0,00	0,00	0,00	800.000,00
	6 - Complementação de União ao FUNDEB 60%	0,00	200.000,00	0,00	0,00	0,00	200.000,00
Ação:	2.70 - AQUISIÇÃO DE MATERIAL DIDÁTICO-ESCOLARES DIVERSOS E MATERIAL DE	0,00	65.000,00	0,00	0,00	0,00	65.000,00
	366 - 3.3.90.30.00	0,00	15.000,00	0,00	0,00	0,00	15.000,00
	5 - FUNDEB 40%	0,00	15.000,00	0,00	0,00	0,00	15.000,00
	367 - 3.3.90.32.00	0,00	50.000,00	0,00	0,00	0,00	50.000,00
	5 - FUNDEB 40%	0,00	50.000,00	0,00	0,00	0,00	50.000,00
Ação:	2.71 - MANUTENÇÃO E DESENVOLVIMENTO DO FUNDEB 40% (ENSINO FUNDAMENTAL)	0,00	3.406.000,00	0,00	0,00	0,00	3.406.000,00
	368 - 3.1.90.04.00	0,00	965.000,00	0,00	0,00	0,00	965.000,00
	5 - FUNDEB 40%	0,00	965.000,00	0,00	0,00	0,00	965.000,00
	369 - 3.1.90.11.00	0,00	1.200.000,00	0,00	0,00	0,00	1.200.000,00
	5 - FUNDEB 40%	0,00	350.000,00	0,00	0,00	0,00	350.000,00
	23 - Complementação de União ao FUNDEB - 40%	0,00	850.000,00	0,00	0,00	0,00	850.000,00
	370 - 3.1.90.13.00	0,00	230.000,00	0,00	0,00	0,00	230.000,00
	5 - FUNDEB 40%	0,00	230.000,00	0,00	0,00	0,00	230.000,00
	371 - 3.1.90.96.00	0,00	5.000,00	0,00	0,00	0,00	5.000,00
	5 - FUNDEB 40%	0,00	5.000,00	0,00	0,00	0,00	5.000,00
	372 - 3.1.91.13.00	0,00	250.000,00	0,00	0,00	0,00	250.000,00
	5 - FUNDEB 40%	0,00	50.000,00	0,00	0,00	0,00	50.000,00
	23 - Complementação de União ao FUNDEB - 40%	0,00	200.000,00	0,00	0,00	0,00	200.000,00
	373 - 3.3.90.14.00	0,00	3.000,00	0,00	0,00	0,00	3.000,00
	5 - FUNDEB 40%	0,00	3.000,00	0,00	0,00	0,00	3.000,00
	374 - 3.3.90.30.00	0,00	225.000,00	0,00	0,00	0,00	225.000,00
	5 - FUNDEB 40%	0,00	225.000,00	0,00	0,00	0,00	225.000,00
	375 - 3.3.90.34.00	0,00	3.000,00	0,00	0,00	0,00	3.000,00
	5 - FUNDEB 40%	0,00	3.000,00	0,00	0,00	0,00	3.000,00
	376 - 3.3.90.36.00	0,00	20.000,00	0,00	0,00	0,00	20.000,00
	5 - FUNDEB 40%	0,00	20.000,00	0,00	0,00	0,00	20.000,00
	377 - 3.3.90.39.00	0,00	500.000,00	0,00	0,00	0,00	500.000,00
	5 - FUNDEB 40%	0,00	500.000,00	0,00	0,00	0,00	500.000,00
	378 - 3.3.90.47.00	0,00	5.000,00	0,00	0,00	0,00	5.000,00
	5 - FUNDEB 40%	0,00	5.000,00	0,00	0,00	0,00	5.000,00
Ação:	2.72 - CAPACITAÇÃO, TREINAMENTO E APERFEIÇOAMENTO DE PROFISSIONAIS DA	0,00	41.000,00	0,00	0,00	0,00	41.000,00
	379 - 3.3.90.30.00	0,00	5.000,00	0,00	0,00	0,00	5.000,00
	5 - FUNDEB 40%	0,00	5.000,00	0,00	0,00	0,00	5.000,00
	380 - 3.3.90.35.00	0,00	5.000,00	0,00	0,00	0,00	5.000,00

35

Prefeitura Municipal da Água Preta

PRAÇA DOS TRÊS PODERES, S/N - CENTRO - 55590-000 - Água Preta/ PE
 CNPJ: 10.183.929/0001-57
<http://www.agua-preta.pe.gov.br>

Usuário: Água Preta Chave de Autenticação: 2412-2405-907 Página: 1 / 80

Demonstrativo de Compatibilidade entre PPA e a LOA

PPA 2018 - 2021 - Valores em R\$

	Valor global	2018	2019	2020	2021	Total
385 - 3.1.90.13.00	0,00	100.000,00	0,00	0,00	0,00	100.000,00
4 - FUNDES 60%	0,00	100.000,00	0,00	0,00	0,00	100.000,00
387 - 3.1.90.96.00	0,00	3.700,00	0,00	0,00	0,00	3.700,00
4 - FUNDES 60%	0,00	3.700,00	0,00	0,00	0,00	3.700,00
386 - 3.1.91.13.00	0,00	180.000,00	0,00	0,00	0,00	180.000,00
4 - FUNDES 60%	0,00	180.000,00	0,00	0,00	0,00	180.000,00
Ação: 2.74 - MANUTENÇÃO E DESENVOLVIMENTO DO FUNDEB 40% (ENSINO INFANTIL)	0,00	1.012.300,00	0,00	0,00	0,00	1.012.300,00
388 - 3.1.90.04.00	0,00	400.000,00	0,00	0,00	0,00	400.000,00
5 - FUNDES 40%	0,00	400.000,00	0,00	0,00	0,00	400.000,00
389 - 3.1.90.11.00	0,00	380.000,00	0,00	0,00	0,00	380.000,00
5 - FUNDES 40%	0,00	380.000,00	0,00	0,00	0,00	380.000,00
390 - 3.1.90.13.00	0,00	80.000,00	0,00	0,00	0,00	80.000,00
5 - FUNDES 40%	0,00	80.000,00	0,00	0,00	0,00	80.000,00
391 - 3.1.90.96.00	0,00	2.000,00	0,00	0,00	0,00	2.000,00
5 - FUNDES 40%	0,00	2.000,00	0,00	0,00	0,00	2.000,00
392 - 3.1.91.13.00	0,00	70.000,00	0,00	0,00	0,00	70.000,00
5 - FUNDES 40%	0,00	70.000,00	0,00	0,00	0,00	70.000,00
393 - 3.3.90.14.00	0,00	5.300,00	0,00	0,00	0,00	5.300,00
5 - FUNDES 40%	0,00	5.300,00	0,00	0,00	0,00	5.300,00
394 - 3.3.90.30.00	0,00	20.000,00	0,00	0,00	0,00	20.000,00
5 - FUNDES 40%	0,00	20.000,00	0,00	0,00	0,00	20.000,00
395 - 3.3.90.32.00	0,00	20.000,00	0,00	0,00	0,00	20.000,00
5 - FUNDES 40%	0,00	20.000,00	0,00	0,00	0,00	20.000,00
396 - 3.3.90.36.00	0,00	10.000,00	0,00	0,00	0,00	10.000,00
5 - FUNDES 40%	0,00	10.000,00	0,00	0,00	0,00	10.000,00
397 - 3.3.90.39.00	0,00	20.000,00	0,00	0,00	0,00	20.000,00
5 - FUNDES 40%	0,00	20.000,00	0,00	0,00	0,00	20.000,00
398 - 3.3.90.47.00	0,00	5.000,00	0,00	0,00	0,00	5.000,00
5 - FUNDES 40%	0,00	5.000,00	0,00	0,00	0,00	5.000,00
Programa: 1206 - CRECHE E PROINFÂNCIA	0,00	185.000,00	0,00	0,00	0,00	185.000,00
Ação: 1.50 - AQUISIÇÃO, CONSTRUÇÃO, REFORMAS E/OU AMPLIAÇÃO DE IMÓVEIS PARA	0,00	125.000,00	0,00	0,00	0,00	125.000,00
444 - 4.4.90.51.00	0,00	100.000,00	0,00	0,00	0,00	100.000,00
5 - FUNDES 40%	0,00	100.000,00	0,00	0,00	0,00	100.000,00
445 - 4.4.90.61.00	0,00	25.000,00	0,00	0,00	0,00	25.000,00
5 - FUNDES 40%	0,00	25.000,00	0,00	0,00	0,00	25.000,00
Ação: 1.51 - AQUISIÇÃO DE EQUIPAMENTOS E MATERIAL PERMANENTE PARA EDUCAÇÃO INFANTIL	0,00	60.000,00	0,00	0,00	0,00	60.000,00
448 - 4.4.90.52.00	0,00	60.000,00	0,00	0,00	0,00	60.000,00

Prefeitura Municipal da Água Preta

PRACA DOS TRÊS PODERES, S/N - CENTRO - 55.550-000 - Água Preta/ PE
 CNPJ: 13.183.529/0001-57
<http://www.agua-preta.pe.gov.br>

Unidade: Água Preta Chave de Autenticação: 2612-2405-907 Página: 1 / 80

Demonstrativo de Compatibilidade entre PPA e a LOA

		PPA 2018 - 2021 - Valores em R\$					
		Valor global	2018	2019	2020	2021	Total
5 - FUNDEB 40%		0,00	60.000,00	0,00	0,00	0,00	60.000,00
Subfunção: 366 - Educação de Jovens e Adultos		0,00	622.000,00	0,00	0,00	0,00	622.000,00
Programa: 1202 - EDUCAÇÃO BÁSICA DE QUALIDADE		0,00	622.000,00	0,00	0,00	0,00	622.000,00
Ação: 2.75 - REMUNERAÇÃO DOS PROFISSIONAIS DO MAGISTÉRIO DA EDUCAÇÃO BÁSICA (ENSINO		0,00	556.000,00	0,00	0,00	0,00	556.000,00
399 - 3.1.90.04.00		0,00	55.000,00	0,00	0,00	0,00	55.000,00
4 - FUNDEB 60%		0,00	55.000,00	0,00	0,00	0,00	55.000,00
400 - 3.1.90.11.00		0,00	400.000,00	0,00	0,00	0,00	400.000,00
4 - FUNDEB 60%		0,00	400.000,00	0,00	0,00	0,00	400.000,00
401 - 3.1.90.13.00		0,00	15.000,00	0,00	0,00	0,00	15.000,00
4 - FUNDEB 60%		0,00	15.000,00	0,00	0,00	0,00	15.000,00
402 - 3.1.90.96.00		0,00	2.000,00	0,00	0,00	0,00	2.000,00
4 - FUNDEB 60%		0,00	2.000,00	0,00	0,00	0,00	2.000,00
403 - 3.1.91.13.00		0,00	84.000,00	0,00	0,00	0,00	84.000,00
4 - FUNDEB 60%		0,00	84.000,00	0,00	0,00	0,00	84.000,00
Ação: 2.76 - MANUTENÇÃO E DESENVOLVIMENTO DO FUNDEB 40% (ENSINO JOVENS E ADULTOS)		0,00	66.000,00	0,00	0,00	0,00	66.000,00
405 - 3.1.90.04.00		0,00	10.000,00	0,00	0,00	0,00	10.000,00
5 - FUNDEB 40%		0,00	10.000,00	0,00	0,00	0,00	10.000,00
407 - 3.1.90.11.00		0,00	20.000,00	0,00	0,00	0,00	20.000,00
5 - FUNDEB 40%		0,00	20.000,00	0,00	0,00	0,00	20.000,00
408 - 3.1.90.13.00		0,00	5.000,00	0,00	0,00	0,00	5.000,00
5 - FUNDEB 40%		0,00	5.000,00	0,00	0,00	0,00	5.000,00
410 - 3.1.90.96.00		0,00	1.000,00	0,00	0,00	0,00	1.000,00
5 - FUNDEB 40%		0,00	1.000,00	0,00	0,00	0,00	1.000,00
411 - 3.1.91.13.00		0,00	5.000,00	0,00	0,00	0,00	5.000,00
5 - FUNDEB 40%		0,00	5.000,00	0,00	0,00	0,00	5.000,00
413 - 3.3.90.30.00		0,00	5.000,00	0,00	0,00	0,00	5.000,00
5 - FUNDEB 40%		0,00	5.000,00	0,00	0,00	0,00	5.000,00
414 - 3.3.90.32.00		0,00	3.000,00	0,00	0,00	0,00	3.000,00
5 - FUNDEB 40%		0,00	3.000,00	0,00	0,00	0,00	3.000,00
415 - 3.3.90.36.00		0,00	5.000,00	0,00	0,00	0,00	5.000,00
5 - FUNDEB 40%		0,00	5.000,00	0,00	0,00	0,00	5.000,00
417 - 3.3.90.39.00		0,00	10.000,00	0,00	0,00	0,00	10.000,00
5 - FUNDEB 40%		0,00	10.000,00	0,00	0,00	0,00	10.000,00
418 - 3.3.90.47.00		0,00	2.000,00	0,00	0,00	0,00	2.000,00
5 - FUNDEB 40%		0,00	2.000,00	0,00	0,00	0,00	2.000,00
Unidade Orçamentária: 2009 - SECRETARIA EXECUTIVA MUNICIPAL DE SAÚDE		0,00	0,00	321.000,00	1.000.000,00	1.063.000,00	2.384.000,00
Função: 10 - Saúde		0,00	0,00	321.000,00	1.000.000,00	1.063.000,00	2.384.000,00

158

Prefeitura Municipal da Água Preta

PRAÇA DOS TRÊS POBRES, S/N - CENTRO - 55.930-000 - Água Preta/ PE
 CNPJ: 10.183.829/0001-57
<http://www.pmgmista.gov.br>

Usuário: Água Preta
 Chave de Autenticação: 2412-2405-907
 Página: 1 / 80

Demonstrativo de Compatibilidade entre PPA e a LOA

PPA 2018 - 2021 - Valores em R\$

	Valor global	2018	2019	2020	2021	Total
3 - Impostos e Transferências Saúde	0,00	60.000,00	75.000,00	80.000,00	85.040,00	300.040,00
500 - 3.3.90.36.00	0,00	27.000,00	32.000,00	32.000,00	34.016,00	125.016,00
3 - Impostos e Transferências Saúde	0,00	25.000,00	30.000,00	30.000,00	31.890,00	116.890,00
39 - Gestão do SUS	0,00	2.000,00	2.000,00	2.000,00	2.126,00	8.126,00
501 - 3.3.90.37.00	0,00	1.000,00	1.000,00	1.000,00	1.063,00	4.063,00
3 - Impostos e Transferências Saúde	0,00	1.000,00	1.000,00	1.000,00	1.063,00	4.063,00
502 - 3.3.90.39.00	0,00	1.030.000,00	1.360.000,00	1.255.000,00	1.334.065,00	4.979.065,00
3 - Impostos e Transferências Saúde	0,00	1.000.000,00	1.300.000,00	1.250.000,00	1.328.750,00	4.908.750,00
39 - Gestão do SUS	0,00	30.000,00	30.000,00	5.000,00	5.315,00	70.315,00
503 - 3.3.90.47.00	0,00	24.760,00	20.000,00	20.000,00	21.260,00	86.020,00
3 - Impostos e Transferências Saúde	0,00	24.760,00	20.000,00	20.000,00	21.260,00	86.020,00
504 - 3.3.90.92.00	0,00	20.000,00	20.000,00	20.000,00	21.260,00	81.260,00
3 - Impostos e Transferências Saúde	0,00	20.000,00	20.000,00	20.000,00	21.260,00	81.260,00
Ação: 2.1003 - REALIZAÇÃO DE AÇÕES DE SAÚDE EM CONSÓRCIO COM OUTROS ENTES	0,00	12.000,00	12.000,00	12.000,00	12.756,00	48.756,00
506 - 3.3.50.41.00	0,00	2.000,00	2.000,00	2.000,00	2.126,00	8.126,00
3 - Impostos e Transferências Saúde	0,00	2.000,00	2.000,00	2.000,00	2.126,00	8.126,00
505 - 3.3.71.70.00	0,00	5.000,00	5.000,00	5.000,00	5.315,00	20.315,00
3 - Impostos e Transferências Saúde	0,00	5.000,00	5.000,00	5.000,00	5.315,00	20.315,00
507 - 3.3.90.39.00	0,00	5.000,00	5.000,00	5.000,00	5.315,00	20.315,00
3 - Impostos e Transferências Saúde	0,00	5.000,00	5.000,00	5.000,00	5.315,00	20.315,00
Ação: 2.1004 - APOIO A ENTIDADES DE ASSISTÊNCIA A SAÚDE SEM FINS LUCRATIVOS	0,00	3.000,00	3.000,00	3.000,00	3.189,00	12.189,00
508 - 3.3.50.43.00	0,00	3.000,00	3.000,00	3.000,00	3.189,00	12.189,00
3 - Impostos e Transferências Saúde	0,00	3.000,00	3.000,00	3.000,00	3.189,00	12.189,00
Programa: 1003 - CONSELHO MUNICIPAL DE SAÚDE	0,00	35.000,00	33.000,00	32.000,00	34.016,00	134.016,00
Ação: 2.1006 - MANUTENÇÃO DAS ATIVIDADES DO CONSELHO MUNICIPAL DE SAÚDE	0,00	35.000,00	33.000,00	32.000,00	34.016,00	134.016,00
516 - 3.3.90.14.00	0,00	5.000,00	5.000,00	5.000,00	5.315,00	20.315,00
3 - Impostos e Transferências Saúde	0,00	3.000,00	3.000,00	3.000,00	3.189,00	12.189,00
40 - Outros Recursos do SUS	0,00	2.000,00	2.000,00	2.000,00	2.126,00	8.126,00
517 - 3.3.90.30.00	0,00	12.000,00	12.000,00	12.000,00	12.756,00	48.756,00
3 - Impostos e Transferências Saúde	0,00	2.000,00	2.000,00	2.000,00	2.126,00	8.126,00
40 - Outros Recursos do SUS	0,00	10.000,00	10.000,00	10.000,00	10.630,00	40.630,00
518 - 3.3.90.36.00	0,00	6.000,00	4.000,00	4.000,00	4.252,00	18.252,00
3 - Impostos e Transferências Saúde	0,00	1.000,00	1.000,00	1.000,00	1.063,00	4.063,00
40 - Outros Recursos do SUS	0,00	5.000,00	3.000,00	3.000,00	3.189,00	14.189,00
519 - 3.3.90.39.00	0,00	12.000,00	12.000,00	11.000,00	11.693,00	46.693,00
3 - Impostos e Transferências Saúde	0,00	2.000,00	2.000,00	2.000,00	2.126,00	8.126,00
40 - Outros Recursos do SUS	0,00	10.000,00	10.000,00	9.000,00	9.567,00	38.567,00

259

Prefeitura Municipal da Água Preta

PRAÇA DOS TRÊS PODERES, S/N - CENTRO - 55.550-000 - Água Preta/ PE
 CNPJ: 10.183.929/0001-57
<http://www.agua-preta.pe.gov.br>

Usuário: Água Preta

Chave de Autenticação
2412-2405-907

Página
1 / 80

Demonstrativo de Compatibilidade entre PPA e a LOA

PPA 2018 - 2021 - Valores em R\$

	Valor global	2018	2019	2020	2021	Tota
Programa: 1008 - INVESTIMENTOS NA REDE MUNICIPAL DE SAÚDE	0,00	45.000,00	95.000,00	80.000,00	85.040,00	305.040,00
Ação: 1.1009 - EXECUÇÃO DE OBRAS E AQUISIÇÃO DE IMÓVEIS PARA A GESTÃO DA SAÚDE	0,00	45.000,00	95.000,00	80.000,00	85.040,00	305.040,00
586 - 4.4.90.51.00	0,00	20.000,00	20.000,00	20.000,00	21.260,00	81.260,00
3 - Impostos e Transferências Saúde	0,00	20.000,00	20.000,00	20.000,00	21.260,00	81.260,00
587 - 4.4.90.61.00	0,00	15.000,00	65.000,00	50.000,00	53.150,00	183.150,00
3 - Impostos e Transferências Saúde	0,00	15.000,00	65.000,00	50.000,00	53.150,00	183.150,00
588 - 4.5.90.61.00	0,00	10.000,00	10.000,00	10.000,00	10.630,00	40.630,00
3 - Impostos e Transferências Saúde	0,00	10.000,00	10.000,00	10.000,00	10.630,00	40.630,00
Subfunção: 301 - Atenção Básica	0,00	7.387.000,00	7.758.840,00	8.807.000,00	9.361.841,00	33.314.681,00
Programa: 1004 - ATENÇÃO BÁSICA À SAÚDE DA POPULAÇÃO	0,00	6.897.000,00	7.218.840,00	8.437.000,00	8.968.531,00	31.521.371,00
Ação: 1.1002 - AQUISIÇÃO DE VEÍCULOS, MÁQUINAS, MÓVEIS E EQUIPAMENTOS PARA A ATENÇÃO	0,00	434.000,00	404.000,00	304.000,00	323.152,00	1.465.152,00
520 - 4.4.90.52.00	0,00	434.000,00	404.000,00	304.000,00	323.152,00	1.465.152,00
3 - Impostos e Transferências Saúde	0,00	15.000,00	35.000,00	35.000,00	37.205,00	122.205,00
27 - Convênio Saúde	0,00	19.000,00	19.000,00	19.000,00	20.197,00	77.197,00
34 - Atenção Básica	0,00	100.000,00	50.000,00	50.000,00	53.150,00	253.150,00
36 - Investimento do SUS	0,00	300.000,00	300.000,00	200.000,00	212.600,00	1.012.600,00
Ação: 2.1007 - MANUTENÇÃO DAS AÇÕES DE ATENÇÃO BÁSICA A SAÚDE DA POPULAÇÃO,	0,00	6.463.000,00	6.814.840,00	8.133.000,00	8.645.379,00	30.056.219,00
521 - 3.1.90.04.00	0,00	1.620.000,00	1.820.000,00	1.830.000,00	1.945.290,00	7.215.290,00
3 - Impostos e Transferências Saúde	0,00	20.000,00	220.000,00	530.000,00	563.390,00	1.333.390,00
34 - Atenção Básica	0,00	1.600.000,00	1.600.000,00	1.300.000,00	1.381.900,00	5.881.900,00
522 - 3.1.90.11.00	0,00	2.920.000,00	2.720.000,00	2.900.000,00	3.082.700,00	11.622.700,00
3 - Impostos e Transferências Saúde	0,00	20.000,00	120.000,00	900.000,00	956.700,00	1.996.700,00
34 - Atenção Básica	0,00	2.900.000,00	2.600.000,00	2.000.000,00	2.126.000,00	9.626.000,00
523 - 3.1.90.13.00	0,00	360.000,00	350.000,00	350.000,00	372.050,00	1.432.050,00
3 - Impostos e Transferências Saúde	0,00	10.000,00	40.000,00	40.000,00	42.520,00	132.520,00
34 - Atenção Básica	0,00	350.000,00	310.000,00	310.000,00	329.530,00	1.299.530,00
524 - 3.1.90.16.00	0,00	3.000,00	3.000,00	3.000,00	3.189,00	12.189,00
3 - Impostos e Transferências Saúde	0,00	1.000,00	1.000,00	1.000,00	1.063,00	4.063,00
34 - Atenção Básica	0,00	2.000,00	2.000,00	2.000,00	2.126,00	8.126,00
525 - 3.1.90.92.00	0,00	21.000,00	16.000,00	16.000,00	17.008,00	70.008,00
3 - Impostos e Transferências Saúde	0,00	1.000,00	1.000,00	1.000,00	1.063,00	4.063,00
34 - Atenção Básica	0,00	20.000,00	15.000,00	15.000,00	15.945,00	65.945,00
861 - 3.1.90.94.00	0,00	0,00	10.000,00	500.000,00	531.500,00	1.041.500,00
3 - Impostos e Transferências Saúde	0,00	0,00	5.000,00	150.000,00	159.450,00	314.450,00
34 - Atenção Básica	0,00	0,00	5.000,00	350.000,00	372.050,00	727.050,00
526 - 3.1.91.13.00	0,00	660.000,00	560.000,00	640.000,00	680.320,00	2.540.320,00
3 - Impostos e Transferências Saúde	0,00	10.000,00	10.000,00	10.000,00	10.630,00	40.630,00

160

Prefeitura Municipal da Água Preta

PRAÇA DOS TRÊS PODERES, S/N - CENTRO - 55.930-000 - Água Preta/ PE
 CNPJ: 10.183.929/0001-57
<http://www.agua Preta.pe.gov.br>

Usuário: Água Preta

Chave de Autenticação
262-2405-907

Página
1 / 80

Demonstrativo de Compatibilidade entre PPA e a LOA

PPA 2018 - 2021 - Valores em R\$

	Valor global	2018	2019	2020	2021	Total
34 - Atenção Básica	0,00	650.000,00	590.000,00	630.000,00	669.690,00	2.499.690,00
860 - 3.1.91.92.00	0,00	0,00	1.000,00	1.000,00	1.063,00	3.063,00
3 - Impostos e Transferências Saúde	0,00	0,00	1.000,00	1.000,00	1.063,00	3.063,00
527 - 3.3.90.14.00	0,00	30.000,00	26.000,00	26.000,00	27.638,00	109.638,00
3 - Impostos e Transferências Saúde	0,00	20.000,00	20.000,00	20.000,00	21.200,00	81.200,00
34 - Atenção Básica	0,00	10.000,00	6.000,00	6.000,00	6.438,00	28.438,00
528 - 3.3.90.30.00	0,00	440.000,00	490.000,00	1.140.000,00	1.211.820,00	3.281.820,00
3 - Impostos e Transferências Saúde	0,00	40.000,00	90.000,00	90.000,00	95.670,00	315.670,00
34 - Atenção Básica	0,00	400.000,00	400.000,00	1.050.000,00	1.116.150,00	2.966.150,00
529 - 3.3.90.32.00	0,00	5.000,00	315.000,00	215.000,00	228.545,00	763.545,00
3 - Impostos e Transferências Saúde	0,00	1.000,00	65.000,00	65.000,00	69.055,00	202.055,00
34 - Atenção Básica	0,00	2.000,00	250.000,00	150.000,00	159.490,00	561.490,00
530 - 3.3.90.34.00	0,00	4.000,00	32.000,00	32.000,00	34.016,00	102.016,00
3 - Impostos e Transferências Saúde	0,00	2.000,00	30.000,00	30.000,00	31.850,00	93.850,00
34 - Atenção Básica	0,00	2.000,00	2.000,00	2.000,00	2.166,00	8.166,00
531 - 3.3.90.36.00	0,00	85.000,00	90.000,00	50.000,00	53.150,00	278.150,00
3 - Impostos e Transferências Saúde	0,00	15.000,00	50.000,00	20.000,00	21.260,00	106.260,00
34 - Atenção Básica	0,00	70.000,00	40.000,00	30.000,00	31.890,00	171.890,00
532 - 3.3.90.39.00	0,00	145.000,00	226.840,00	290.000,00	308.270,00	970.110,00
3 - Impostos e Transferências Saúde	0,00	30.000,00	76.840,00	40.000,00	42.520,00	189.360,00
34 - Atenção Básica	0,00	115.000,00	150.000,00	250.000,00	265.750,00	780.750,00
533 - 3.3.90.47.00	0,00	35.000,00	25.000,00	25.000,00	26.575,00	111.575,00
3 - Impostos e Transferências Saúde	0,00	5.000,00	5.000,00	5.000,00	5.315,00	20.315,00
34 - Atenção Básica	0,00	30.000,00	20.000,00	20.000,00	21.260,00	91.260,00
534 - 3.3.90.48.00	0,00	105.000,00	105.000,00	90.000,00	95.670,00	395.670,00
3 - Impostos e Transferências Saúde	0,00	100.000,00	100.000,00	70.000,00	74.410,00	344.410,00
34 - Atenção Básica	0,00	5.000,00	5.000,00	20.000,00	21.260,00	51.260,00
535 - 3.3.90.92.00	0,00	30.000,00	25.000,00	25.000,00	26.575,00	106.575,00
3 - Impostos e Transferências Saúde	0,00	10.000,00	10.000,00	10.000,00	10.630,00	40.630,00
34 - Atenção Básica	0,00	20.000,00	15.000,00	15.000,00	15.945,00	65.945,00
Programa: 1008 - INVESTIMENTOS NA REDE MUNICIPAL DE SAÚDE	0,00	490.000,00	540.000,00	370.000,00	393.310,00	1.793.310,00
Ação: 1.1006 - EXECUÇÃO DE OBRAS PARA A ATENÇÃO BÁSICA	0,00	490.000,00	540.000,00	370.000,00	393.310,00	1.793.310,00
583 - 4.4.90.51.00	0,00	490.000,00	540.000,00	370.000,00	393.310,00	1.793.310,00
3 - Impostos e Transferências Saúde	0,00	180.000,00	180.000,00	100.000,00	108.300,00	568.300,00
27 - Convênio Saúde	0,00	10.000,00	10.000,00	20.000,00	21.260,00	61.260,00
34 - Atenção Básica	0,00	100.000,00	50.000,00	50.000,00	53.150,00	253.150,00
38 - Investimento de SUS	0,00	200.000,00	300.000,00	200.000,00	212.800,00	912.600,00

167

Prefeitura Municipal da Água Preta

PRAÇA DOS TRÊS PODERES, S/N - CENTRO - 55.550-000 - Água Preta/ PE
CNPJ: 10.183.929/0001-57
<http://www.aguapreta.pb.gov.br/>

Usuário: Água Preta Chave de Autenticação: 2412-2405-907 Página: 1 / 80

Demonstrativo de Compatibilidade entre PPA e a LOA

		Valor global	2018	2019	2020	2021	Total
			PPA 2018 - 2021 - Valores em R\$				
Subfunção: 302 - Assistência Hospitalar e Ambulatorial		0,00	6.525.000,00	8.156.000,00	7.863.000,00	8.358.369,00	30.902.369,00
Programa: 1005 - ASSISTÊNCIA DE MÉDIA E ALTA COMPLEXIDADE HOSPITALAR E AMBULATORIAL		0,00	6.245.000,00	7.656.000,00	7.523.000,00	7.996.949,00	29.420.949,00
Ação: 1.1003 - AQUISIÇÃO DE VEÍCULOS, MÁQUINAS, MÓVEIS E EQUIPAMENTOS PARA A		0,00	220.000,00	882.000,00	432.000,00	459.216,00	1.993.216,00
536 - 4.4.90.52.00		0,00	220.000,00	882.000,00	432.000,00	459.216,00	1.993.216,00
3 - Impostos e Transferências Saúde		0,00	10.000,00	52.000,00	52.000,00	55.276,00	169.276,00
27 - Convênio Saúde		0,00	30.000,00	30.000,00	30.000,00	31.890,00	121.890,00
35 - M.A.C. - Hospitalar e Ambulatorial		0,00	150.000,00	600.000,00	250.000,00	255.790,00	1.265.790,00
38 - Investimento do SUS		0,00	30.000,00	200.000,00	100.000,00	106.300,00	436.300,00
Ação: 2.1008 - MANUTENÇÃO DAS AÇÕES DE ASSISTÊNCIA HOSPITALAR E AMBULATORIAL DE		0,00	6.025.000,00	6.774.000,00	7.091.000,00	7.537.733,00	27.427.733,00
537 - 3.1.90.04.00		0,00	1.900.000,00	2.050.000,00	2.270.000,00	2.413.010,00	8.633.010,00
3 - Impostos e Transferências Saúde		0,00	500,00	50.000,00	200.000,00	212.600,00	512.600,00
35 - M.A.C. - Hospitalar e Ambulatorial		0,00	1.850.000,00	2.000.000,00	2.070.000,00	2.200.410,00	8.120.410,00
538 - 3.1.90.11.00		0,00	730.000,00	730.000,00	680.000,00	722.840,00	2.862.840,00
3 - Impostos e Transferências Saúde		0,00	30.000,00	30.000,00	80.000,00	85.040,00	225.040,00
35 - M.A.C. - Hospitalar e Ambulatorial		0,00	700.000,00	700.000,00	600.000,00	637.800,00	2.637.800,00
539 - 3.1.90.13.00		0,00	430.000,00	450.000,00	520.000,00	552.760,00	1.952.760,00
3 - Impostos e Transferências Saúde		0,00	50.000,00	20.000,00	20.000,00	21.260,00	111.260,00
35 - M.A.C. - Hospitalar e Ambulatorial		0,00	380.000,00	430.000,00	500.000,00	531.500,00	1.841.500,00
540 - 3.1.90.16.00		0,00	4.000,00	4.000,00	4.000,00	4.252,00	16.252,00
3 - Impostos e Transferências Saúde		0,00	2.000,00	2.000,00	2.000,00	2.126,00	8.126,00
35 - M.A.C. - Hospitalar e Ambulatorial		0,00	2.000,00	2.000,00	2.000,00	2.126,00	8.126,00
541 - 3.1.90.92.00		0,00	8.000,00	8.000,00	8.000,00	8.504,00	32.504,00
3 - Impostos e Transferências Saúde		0,00	3.000,00	3.000,00	3.000,00	3.189,00	12.189,00
35 - M.A.C. - Hospitalar e Ambulatorial		0,00	5.000,00	5.000,00	5.000,00	5.315,00	20.315,00
864 - 3.1.90.94.00		0,00	0,00	15.000,00	230.000,00	244.490,00	489.490,00
3 - Impostos e Transferências Saúde		0,00	0,00	5.000,00	30.000,00	31.890,00	66.890,00
35 - M.A.C. - Hospitalar e Ambulatorial		0,00	0,00	10.000,00	200.000,00	212.600,00	422.600,00
542 - 3.1.91.13.00		0,00	160.000,00	195.000,00	195.000,00	207.285,00	757.285,00
3 - Impostos e Transferências Saúde		0,00	130.000,00	45.000,00	25.000,00	26.575,00	226.575,00
35 - M.A.C. - Hospitalar e Ambulatorial		0,00	30.000,00	150.000,00	170.000,00	180.710,00	530.710,00
863 - 3.1.91.92.00		0,00	0,00	1.000,00	1.000,00	1.063,00	3.063,00
3 - Impostos e Transferências Saúde		0,00	0,00	1.000,00	1.000,00	1.063,00	3.063,00
543 - 3.3.90.14.00		0,00	13.000,00	11.000,00	11.000,00	11.693,00	46.693,00
3 - Impostos e Transferências Saúde		0,00	8.000,00	8.000,00	8.000,00	8.594,00	32.594,00
35 - M.A.C. - Hospitalar e Ambulatorial		0,00	5.000,00	3.000,00	3.000,00	3.189,00	14.189,00
544 - 3.3.90.30.00		0,00	2.150.000,00	1.650.000,00	1.760.000,00	1.870.880,00	7.430.880,00
3 - Impostos e Transferências Saúde		0,00	150.000,00	150.000,00	60.000,00	63.780,00	423.780,00

Prefeitura Municipal da Água Preta

PRAÇA DOS TRÊS PODERES, S/N - CENTRO - 55.590-000 - Água Preta/ PE
CNPJ: 10.183.929/0001-57
<http://www.agua-preta.gov.br>

Usuário: Água Preta

Chave de Autenticação
2412-2405-907

Página
1 / 80

Demonstrativo da Compatibilidade entre PPA e a LOA

PPA 2018 - 2021 - Valores em R\$

	Valor global	2018	2019	2020	2021	Totals
35 - M.A.C - Hospitalar e Ambulatorial	0,00	2.000,00	1.500,00	1.700,00	1.800,00	7.000,00
545 - 3.3.90.32.00	0,00	11.000,00	510.000,00	50.000,00	53.150,00	624.150,00
3 - Impostos e Transferências Saúde	0,00	10.000,00	10.000,00	10.000,00	10.000,00	40.000,00
35 - M.A.C - Hospitalar e Ambulatorial	0,00	1.000,00	500.000,00	40.000,00	42.500,00	583.500,00
546 - 3.3.90.34.00	0,00	4.000,00	400.000,00	500.000,00	531.500,00	1.435.500,00
3 - Impostos e Transferências Saúde	0,00	2.000,00	100.000,00	100.000,00	100.500,00	308.500,00
35 - M.A.C - Hospitalar e Ambulatorial	0,00	2.000,00	300.000,00	400.000,00	425.000,00	1.127.000,00
547 - 3.3.90.36.00	0,00	70.000,00	130.000,00	160.000,00	170.080,00	530.080,00
3 - Impostos e Transferências Saúde	0,00	20.000,00	30.000,00	30.000,00	31.000,00	111.000,00
35 - M.A.C - Hospitalar e Ambulatorial	0,00	50.000,00	100.000,00	130.000,00	139.080,00	419.080,00
548 - 3.3.90.39.00	0,00	420.000,00	500.000,00	580.000,00	616.540,00	2.116.540,00
3 - Impostos e Transferências Saúde	0,00	70.000,00	100.000,00	50.000,00	53.150,00	273.150,00
35 - M.A.C - Hospitalar e Ambulatorial	0,00	350.000,00	400.000,00	530.000,00	563.390,00	1.843.390,00
549 - 3.3.90.47.00	0,00	30.000,00	30.000,00	30.000,00	31.890,00	121.890,00
3 - Impostos e Transferências Saúde	0,00	10.000,00	10.000,00	10.000,00	10.630,00	40.630,00
35 - M.A.C - Hospitalar e Ambulatorial	0,00	20.000,00	20.000,00	20.000,00	21.260,00	81.260,00
550 - 3.3.90.48.00	0,00	45.000,00	40.000,00	45.000,00	47.835,00	177.835,00
3 - Impostos e Transferências Saúde	0,00	30.000,00	25.000,00	30.000,00	31.890,00	116.890,00
35 - M.A.C - Hospitalar e Ambulatorial	0,00	15.000,00	15.000,00	15.000,00	15.945,00	60.945,00
551 - 3.3.90.92.00	0,00	50.000,00	50.000,00	47.000,00	49.961,00	196.961,00
3 - Impostos e Transferências Saúde	0,00	30.000,00	30.000,00	30.000,00	31.890,00	121.890,00
35 - M.A.C - Hospitalar e Ambulatorial	0,00	20.000,00	20.000,00	17.000,00	18.071,00	75.071,00
Programa: 1008 - INVESTIMENTOS NA REDE MUNICIPAL DE SAÚDE	0,00	280.000,00	500.000,00	340.000,00	361.420,00	1.481.420,00
Ação: 1.1007 - EXECUÇÃO DE OBRAS PARA A ASSISTÊNCIA DE MÉDIA E ALTA COMPLEXIDADE	0,00	280.000,00	500.000,00	340.000,00	361.420,00	1.481.420,00
584 - 4.4.90.51.00	0,00	280.000,00	500.000,00	340.000,00	361.420,00	1.481.420,00
3 - Impostos e Transferências Saúde	0,00	30.000,00	70.000,00	70.000,00	74.410,00	244.410,00
27 - Convênio Saúde	0,00	100.000,00	80.000,00	20.000,00	21.200,00	221.200,00
35 - M.A.C - Hospitalar e Ambulatorial	0,00	130.000,00	150.000,00	150.000,00	159.450,00	589.450,00
38 - Investimento do SUS	0,00	20.000,00	200.000,00	100.000,00	106.300,00	426.300,00
Subfunção: 303 - Suporte Profilático e Terapêutico	0,00	373.000,00	458.000,00	408.000,00	433.704,00	1.672.704,00
Programa: 1006 - ASSISTÊNCIA FARMACÊUTICA	0,00	373.000,00	458.000,00	408.000,00	433.704,00	1.672.704,00
Ação: 1.1004 - REESTRUTURAÇÃO DA ASSISTÊNCIA FARMACÊUTICA, INCLUINDO QUALIFAR-SUS	0,00	14.000,00	14.000,00	14.000,00	14.882,00	56.882,00
552 - 4.4.90.52.00	0,00	14.000,00	14.000,00	14.000,00	14.882,00	56.882,00
3 - Impostos e Transferências Saúde	0,00	10.000,00	10.000,00	10.000,00	10.630,00	40.630,00
35 - Assistência Farmacêutica	0,00	4.000,00	4.000,00	4.000,00	4.252,00	16.252,00
Ação: 2.1009 - MANUTENÇÃO DA ASSISTÊNCIA FARMACÊUTICA BÁSICA, INCLUINDO QUALIFAR-SUS	0,00	339.000,00	424.000,00	374.000,00	397.562,00	1.534.562,00
553 - 3.3.90.30.00	0,00	8.000,00	8.000,00	23.000,00	24.449,00	63.449,00

Prefeitura Municipal da Água Preta

PRAÇA DOS TRÊS PODERES, S/N - CENTRO - 55.550-000 - Água Preta/ PE
 CNPJ: 10.183.929/0001-57
 http://www.agua-preta.pe.gov.br/

Usuário: Água Preta Chave de Autenticação: 2412-2405-907 Página: 1 / 30

Demonstrativo de Compatibilidade entre PPA e a LOA

		PPA 2018 - 2021 - Valores em R\$				
	Valor global	2018	2019	2020	2021	Total
3 - Impostos e Transferências Saúde	0,00	3.000,00	3.000,00	3.000,00	3.189,00	12.189,00
36 - Assistência Farmacêutica	0,00	5.000,00	5.000,00	20.000,00	21.260,00	51.260,00
554 - 3.3.90.32.00	0,00	315.000,00	400.000,00	335.000,00	356.105,00	1.406.105,00
3 - Impostos e Transferências Saúde	0,00	40.000,00	150.000,00	100.000,00	106.300,00	396.300,00
36 - Assistência Farmacêutica	0,00	275.000,00	250.000,00	235.000,00	249.805,00	1.009.805,00
555 - 3.3.90.36.00	0,00	8.000,00	8.000,00	8.000,00	8.504,00	32.504,00
3 - Impostos e Transferências Saúde	0,00	5.000,00	5.000,00	5.000,00	5.315,00	20.315,00
36 - Assistência Farmacêutica	0,00	3.000,00	3.000,00	3.000,00	3.189,00	12.189,00
556 - 3.3.90.39.00	0,00	8.000,00	8.000,00	8.000,00	8.504,00	32.504,00
3 - Impostos e Transferências Saúde	0,00	5.000,00	5.000,00	5.000,00	5.315,00	20.315,00
36 - Assistência Farmacêutica	0,00	3.000,00	3.000,00	3.000,00	3.189,00	12.189,00
Ação: 2.1010 - MANUTENÇÃO DA ASSISTÊNCIA FARMACÊUTICA COMPLEMENTAR, INCLUINDO	0,00	20.000,00	20.000,00	20.000,00	21.260,00	81.260,00
557 - 3.3.90.32.00	0,00	20.000,00	20.000,00	20.000,00	21.260,00	81.260,00
3 - Impostos e Transferências Saúde	0,00	20.000,00	20.000,00	20.000,00	21.260,00	81.260,00
Subfunção: 304 - Vigilância Sanitária	0,00	522.000,00	299.000,00	251.000,00	266.813,00	1.338.813,00
Programa: 1007 - VIGILÂNCIA EM SAÚDE	0,00	522.000,00	299.000,00	251.000,00	266.813,00	1.338.813,00
Ação: 2.1011 - MANUTENÇÃO DAS AÇÕES DE VIGILÂNCIA SANITÁRIA	0,00	522.000,00	299.000,00	251.000,00	266.813,00	1.338.813,00
559 - 3.1.90.04.00	0,00	50.000,00	50.000,00	39.000,00	41.457,00	180.457,00
3 - Impostos e Transferências Saúde	0,00	30.000,00	30.000,00	20.000,00	21.260,00	101.260,00
37 - Vigilância em Saúde	0,00	20.000,00	20.000,00	19.000,00	20.197,00	79.197,00
560 - 3.1.90.11.00	0,00	280.000,00	70.000,00	40.000,00	42.520,00	432.520,00
3 - Impostos e Transferências Saúde	0,00	30.000,00	20.000,00	20.000,00	21.260,00	91.260,00
37 - Vigilância em Saúde	0,00	250.000,00	50.000,00	20.000,00	21.260,00	341.260,00
561 - 3.1.90.13.00	0,00	8.000,00	33.000,00	20.000,00	21.260,00	82.260,00
3 - Impostos e Transferências Saúde	0,00	3.000,00	28.000,00	15.000,00	15.945,00	61.945,00
37 - Vigilância em Saúde	0,00	5.000,00	5.000,00	5.000,00	5.315,00	20.315,00
562 - 3.1.90.16.00	0,00	2.000,00	2.000,00	2.000,00	2.126,00	8.126,00
3 - Impostos e Transferências Saúde	0,00	1.000,00	1.000,00	1.000,00	1.063,00	4.063,00
37 - Vigilância em Saúde	0,00	1.000,00	1.000,00	1.000,00	1.063,00	4.063,00
563 - 3.1.90.92.00	0,00	2.000,00	2.000,00	2.000,00	2.126,00	8.126,00
3 - Impostos e Transferências Saúde	0,00	1.000,00	1.000,00	1.000,00	1.063,00	4.063,00
37 - Vigilância em Saúde	0,00	1.000,00	1.000,00	1.000,00	1.063,00	4.063,00
867 - 3.1.90.94.00	0,00	0,00	4.000,00	30.000,00	31.890,00	65.890,00
3 - Impostos e Transferências Saúde	0,00	0,00	2.000,00	10.000,00	10.630,00	22.630,00
37 - Vigilância em Saúde	0,00	0,00	2.000,00	20.000,00	21.260,00	43.260,00
564 - 3.1.91.13.00	0,00	60.000,00	30.000,00	20.000,00	21.260,00	131.260,00
3 - Impostos e Transferências Saúde	0,00	40.000,00	20.000,00	10.000,00	10.630,00	80.630,00

Prefeitura Municipal da Água Preta

PRACA DOS TRÊS PODERES, S/N - CENTRO - 55590-000 - Água Preta/ PE
CNPJ: 10.183.929/0001-57
15555://www.agua Preta.pe.gov.br

Usual: Água Preta Chave de Autenticação: 2412-2405-907 Página: 1 / 80

Demonstrativo de Compatibilidade entre PPA e a LOA

PPA 2018 - 2021 - Valores em R\$

	Valor global	2018	2019	2020	2021	Total
37 - Vigilância em Saúde	0,00	20.000,00	10.000,00	10.000,00	10.630,00	50.630,00
866 - 3.1.91.92.00	0,00	0,00	1.000,00	1.000,00	1.063,00	3.063,00
3 - Impostos e Transferências Saúde	0,00	0,00	1.000,00	1.000,00	1.063,00	3.063,00
565 - 3.3.90.14.00	0,00	4.000,00	4.000,00	4.000,00	4.252,00	16.252,00
3 - Impostos e Transferências Saúde	0,00	2.000,00	2.000,00	2.000,00	2.126,00	8.126,00
37 - Vigilância em Saúde	0,00	2.000,00	2.000,00	2.000,00	2.126,00	8.126,00
566 - 3.3.90.30.00	0,00	45.000,00	45.000,00	35.000,00	37.205,00	162.205,00
3 - Impostos e Transferências Saúde	0,00	15.000,00	15.000,00	15.000,00	15.945,00	60.945,00
37 - Vigilância em Saúde	0,00	30.000,00	30.000,00	20.000,00	21.260,00	101.260,00
567 - 3.3.90.34.00	0,00	4.000,00	4.000,00	4.000,00	4.252,00	16.252,00
3 - Impostos e Transferências Saúde	0,00	2.000,00	2.000,00	2.000,00	2.126,00	8.126,00
37 - Vigilância em Saúde	0,00	2.000,00	2.000,00	2.000,00	2.126,00	8.126,00
568 - 3.3.90.36.00	0,00	40.000,00	30.000,00	30.000,00	31.890,00	131.890,00
3 - Impostos e Transferências Saúde	0,00	20.000,00	20.000,00	20.000,00	21.260,00	81.260,00
37 - Vigilância em Saúde	0,00	20.000,00	10.000,00	10.000,00	10.630,00	50.630,00
569 - 3.3.90.39.00	0,00	25.000,00	22.000,00	22.000,00	23.386,00	92.386,00
3 - Impostos e Transferências Saúde	0,00	10.000,00	10.000,00	10.000,00	10.630,00	40.630,00
37 - Vigilância em Saúde	0,00	15.000,00	12.000,00	12.000,00	12.756,00	51.756,00
570 - 3.3.90.92.00	0,00	2.000,00	2.000,00	2.000,00	2.126,00	8.126,00
3 - Impostos e Transferências Saúde	0,00	1.000,00	1.000,00	1.000,00	1.063,00	4.063,00
37 - Vigilância em Saúde	0,00	1.000,00	1.000,00	1.000,00	1.063,00	4.063,00
Subfunção: 305 - Vigilância Epidemiológica	0,00	305.000,00	504.000,00	496.000,00	527.248,00	1.832.248,00
Programa: 1007 - VIGILÂNCIA EM SAÚDE	0,00	290.000,00	489.000,00	481.000,00	511.303,00	1.771.303,00
Ação: 1.1005 - AQUISIÇÃO DE VEÍCULOS, MÁQUINAS, MÓVEIS E EQUIPAMENTOS PARA A	0,00	15.000,00	15.000,00	15.000,00	15.945,00	60.945,00
558 - 4.4.90.52.00	0,00	15.000,00	15.000,00	15.000,00	15.945,00	60.945,00
3 - Impostos e Transferências Saúde	0,00	10.000,00	10.000,00	10.000,00	10.630,00	40.630,00
37 - Vigilância em Saúde	0,00	5.000,00	5.000,00	5.000,00	5.315,00	20.315,00
Ação: 2.1012 - MANUTENÇÃO DAS AÇÕES DE VIGILÂNCIA EPIDEMIOLÓGICA E AMBIENTAL,	0,00	275.000,00	474.000,00	466.000,00	495.358,00	1.710.358,00
571 - 3.1.90.04.00	0,00	85.000,00	55.000,00	56.000,00	59.528,00	255.528,00
3 - Impostos e Transferências Saúde	0,00	10.000,00	10.000,00	10.000,00	10.630,00	40.630,00
37 - Vigilância em Saúde	0,00	47.000,00	40.000,00	40.000,00	42.520,00	169.520,00
40 - Outros Recursos do SUS	0,00	28.000,00	5.000,00	6.000,00	6.378,00	45.378,00
572 - 3.1.90.11.00	0,00	40.000,00	260.000,00	210.000,00	223.230,00	733.230,00
3 - Impostos e Transferências Saúde	0,00	10.000,00	90.000,00	60.000,00	63.780,00	223.780,00
37 - Vigilância em Saúde	0,00	30.000,00	170.000,00	150.000,00	159.450,00	509.450,00
573 - 3.1.90.13.00	0,00	11.000,00	21.000,00	30.000,00	31.890,00	93.890,00
3 - Impostos e Transferências Saúde	0,00	5.000,00	15.000,00	15.000,00	15.945,00	60.945,00

Prefeitura Municipal da Água Preta

PRAÇA DOS TRÊS PODERES, S/N - CENTRO - 55.850-000 - Água Preta/ PE
CNPJ: 10.183.929/0001-57
<http://www.aguaapreta.gov.br>

Usuário: Água Preta

Chave de Autenticação
2402-2405-607

Página
1 / 80

Demonstrativo de Compatibilidade entre PPA e a LOA

PPA 2018 - 2021 - Valores em R\$

	Valor global	2018	2019	2020	2021	Total
37 - Vigilância em Saúde	0,00	6.000,00	6.000,00	15.000,00	15.945,00	42.945,00
574 - 3.1.90.16.00	0,00	2.000,00	2.000,00	2.000,00	2.126,00	8.126,00
3 - Impostos e Transferências Saúde	0,00	1.000,00	1.000,00	1.000,00	1.063,00	4.063,00
37 - Vigilância em Saúde	0,00	1.000,00	1.000,00	1.000,00	1.063,00	4.063,00
670 - 3.1.90.94.00	0,00	0,00	4.000,00	60.000,00	63.780,00	127.780,00
3 - Impostos e Transferências Saúde	0,00	0,00	2.000,00	40.000,00	42.530,00	84.530,00
37 - Vigilância em Saúde	0,00	0,00	2.000,00	20.000,00	21.250,00	42.250,00
575 - 3.1.91.13.00	0,00	19.000,00	35.000,00	35.000,00	37.205,00	126.205,00
3 - Impostos e Transferências Saúde	0,00	15.000,00	5.000,00	5.000,00	5.315,00	30.315,00
37 - Vigilância em Saúde	0,00	4.000,00	30.000,00	30.000,00	31.890,00	95.890,00
669 - 3.1.91.92.00	0,00	0,00	1.000,00	1.000,00	1.063,00	3.063,00
3 - Impostos e Transferências Saúde	0,00	0,00	1.000,00	1.000,00	1.063,00	3.063,00
576 - 3.3.90.14.00	0,00	15.000,00	11.000,00	4.000,00	4.252,00	34.252,00
3 - Impostos e Transferências Saúde	0,00	1.000,00	1.000,00	1.000,00	1.063,00	4.063,00
37 - Vigilância em Saúde	0,00	14.000,00	10.000,00	3.000,00	3.189,00	30.189,00
577 - 3.3.90.30.00	0,00	25.000,00	25.000,00	18.000,00	19.134,00	87.134,00
3 - Impostos e Transferências Saúde	0,00	15.000,00	15.000,00	15.000,00	15.945,00	60.945,00
37 - Vigilância em Saúde	0,00	10.000,00	10.000,00	3.000,00	3.189,00	26.189,00
578 - 3.3.90.34.00	0,00	2.000,00	2.000,00	2.000,00	2.126,00	8.126,00
3 - Impostos e Transferências Saúde	0,00	1.000,00	1.000,00	1.000,00	1.063,00	4.063,00
37 - Vigilância em Saúde	0,00	1.000,00	1.000,00	1.000,00	1.063,00	4.063,00
579 - 3.3.90.36.00	0,00	15.000,00	15.000,00	15.000,00	15.945,00	60.945,00
3 - Impostos e Transferências Saúde	0,00	10.000,00	10.000,00	10.000,00	10.630,00	40.630,00
37 - Vigilância em Saúde	0,00	5.000,00	5.000,00	5.000,00	5.315,00	20.315,00
580 - 3.3.90.39.00	0,00	50.000,00	32.000,00	22.000,00	23.386,00	127.386,00
3 - Impostos e Transferências Saúde	0,00	30.000,00	12.000,00	12.000,00	12.788,00	66.788,00
37 - Vigilância em Saúde	0,00	20.000,00	20.000,00	10.000,00	10.630,00	60.630,00
581 - 3.3.90.47.00	0,00	5.000,00	5.000,00	5.000,00	5.315,00	20.315,00
3 - Impostos e Transferências Saúde	0,00	3.000,00	3.000,00	3.000,00	3.189,00	12.189,00
37 - Vigilância em Saúde	0,00	2.000,00	2.000,00	2.000,00	2.126,00	8.126,00
582 - 3.3.90.92.00	0,00	6.000,00	6.000,00	6.000,00	6.378,00	24.378,00
3 - Impostos e Transferências Saúde	0,00	4.000,00	4.000,00	4.000,00	4.282,00	16.282,00
37 - Vigilância em Saúde	0,00	2.000,00	2.000,00	2.000,00	2.126,00	8.126,00
Programa: 1008 - INVESTIMENTOS NA REDE MUNICIPAL DE SAÚDE	0,00	15.000,00	15.000,00	15.000,00	15.945,00	60.945,00
Ação: 1.1008 - EXECUÇÃO DE OBRAS PARA A VIGILÂNCIA EM SAÚDE	0,00	15.000,00	15.000,00	15.000,00	15.945,00	60.945,00
585 - 4.4.90.51.00	0,00	15.000,00	15.000,00	15.000,00	15.945,00	60.945,00
3 - Impostos e Transferências Saúde	0,00	15.000,00	15.000,00	15.000,00	15.945,00	60.945,00

Prefeitura Municipal da Água Preta

PRAÇA DOS TRÊS PODERES, S/N - CENTRO - 55.300-000 - Água Preta/ PE
CNPJ: 10.183.929/0001-57
<http://www.agua-preta.gov.br>

Usuário: Água Preta

Chave de Autenticação
2412-2405-907

Página
1 / 80

Demonstrativo de Compatibilidade entre PPA e a LOA

PPA 2018 - 2021 - Valores em R\$

	Valor global	2018	2019	2020	2021	Total
689 - 3.1.90.11.00	0,00	10.000,00	10.000,00	10.000,00	10.630,00	40.630,00
1 - Recursos Próprios	0,00	5.000,00	5.000,00	5.000,00	5.315,00	20.315,00
8 - Recursos Transferidos pelo FMS	0,00	5.000,00	5.000,00	5.000,00	5.315,00	20.315,00
690 - 3.1.90.13.00	0,00	5.000,00	5.000,00	5.000,00	5.315,00	20.315,00
1 - Recursos Próprios	0,00	3.000,00	3.000,00	3.000,00	3.189,00	12.189,00
8 - Recursos Transferidos pelo FMS	0,00	2.000,00	2.000,00	2.000,00	2.126,00	8.126,00
854 - 3.1.90.94.00	0,00	0,00	2.000,00	2.000,00	2.126,00	6.126,00
1 - Recursos Próprios	0,00	0,00	1.000,00	1.000,00	1.063,00	3.063,00
8 - Recursos Transferidos pelo FMS	0,00	0,00	1.000,00	1.000,00	1.063,00	3.063,00
691 - 3.1.91.13.00	0,00	2.000,00	2.000,00	2.000,00	2.126,00	8.126,00
1 - Recursos Próprios	0,00	1.000,00	1.000,00	1.000,00	1.063,00	4.063,00
8 - Recursos Transferidos pelo FMS	0,00	1.000,00	1.000,00	1.000,00	1.063,00	4.063,00
695 - 3.3.90.14.00	0,00	2.000,00	2.000,00	2.000,00	2.126,00	8.126,00
1 - Recursos Próprios	0,00	1.000,00	1.000,00	1.000,00	1.063,00	4.063,00
8 - Recursos Transferidos pelo FMS	0,00	1.000,00	1.000,00	1.000,00	1.063,00	4.063,00
692 - 3.3.90.30.00	0,00	25.000,00	13.000,00	13.000,00	13.819,00	64.819,00
1 - Recursos Próprios	0,00	5.000,00	5.000,00	5.000,00	5.315,00	20.315,00
8 - Recursos Transferidos pelo FMS	0,00	20.000,00	8.000,00	8.000,00	8.504,00	44.504,00
693 - 3.3.90.36.00	0,00	10.000,00	10.000,00	10.000,00	10.630,00	40.630,00
1 - Recursos Próprios	0,00	5.000,00	5.000,00	5.000,00	5.315,00	20.315,00
8 - Recursos Transferidos pelo FMS	0,00	5.000,00	5.000,00	5.000,00	5.315,00	20.315,00
694 - 3.3.90.39.00	0,00	22.000,00	15.000,00	15.000,00	15.945,00	67.945,00
1 - Recursos Próprios	0,00	5.000,00	5.000,00	5.000,00	5.315,00	20.315,00
8 - Recursos Transferidos pelo FMS	0,00	17.000,00	10.000,00	10.000,00	10.630,00	47.630,00
Programa: 815 - CRIANÇA FELIZ - PRIMEIRA INFÂNCIA NO SUAS	0,00	0,00	0,00	326.000,00	346.538,00	672.538,00
Ação: 1.8013 - AQUISIÇÃO DE EQUIPAMENTOS E MATERIAL PERMANENTE PARA O PROGRAMA	0,00	0,00	0,00	10.000,00	10.630,00	20.630,00
976 - 4.4.90.52.00	0,00	0,00	0,00	10.000,00	10.630,00	20.630,00
1 - Recursos Próprios	0,00	0,00	0,00	5.000,00	5.315,00	10.315,00
8 - Recursos Transferidos pelo FMS	0,00	0,00	0,00	5.000,00	5.315,00	10.315,00
Ação: 2.8021 - EXECUÇÃO DE AÇÕES VOLTADAS PARA O PROGRAMA CRIANÇA FELIZ - PRIMEIRA	0,00	0,00	0,00	316.000,00	335.908,00	651.908,00
987 - 3.1.90.04.00	0,00	0,00	0,00	148.000,00	157.324,00	305.324,00
1 - Recursos Próprios	0,00	0,00	0,00	8.000,00	8.504,00	16.504,00
8 - Recursos Transferidos pelo FMS	0,00	0,00	0,00	140.000,00	148.820,00	288.820,00
988 - 3.1.90.11.00	0,00	0,00	0,00	10.000,00	10.630,00	20.630,00
1 - Recursos Próprios	0,00	0,00	0,00	5.000,00	5.315,00	10.315,00
8 - Recursos Transferidos pelo FMS	0,00	0,00	0,00	5.000,00	5.315,00	10.315,00
989 - 3.1.90.13.00	0,00	0,00	0,00	33.000,00	35.079,00	68.079,00

Prefeitura Municipal da Água Preta

PRAÇA DOS TRÊS ROGÉRES, S/N - CENTRO - 55.580-000 - Água Preta/ PE
 CNPJ: 10.183.929/0001-57
<http://www.agua-preta.pe.gov.br>

Usuário: Água Preta

Chave de Autenticação
2412-2405-907

Página
1 / 80

Demonstrativo de Compatibilidade entre PPA e a LOA

PPA 2016 - 2021 - Valores em R\$

	Valor global	2018	2019	2020	2021	Total
649 - 3.1.90.13.00	0,00	17.000,00	23.000,00	23.000,00	24.449,00	87.449,00
1 - Recursos Próprios	0,00	15.000,00	10.000,00	10.000,00	10.630,00	45.630,00
8 - Recursos Transferidos pelo FMS	0,00	2.000,00	13.000,00	11.000,00	11.819,00	37.819,00
41 - FEAS - Fundo Estadual de Assistência Social	0,00	0,00	0,00	2.000,00	2.126,00	4.126,00
975 - 3.1.90.94.00	0,00	0,00	0,00	7.000,00	7.441,00	14.441,00
1 - Recursos Próprios	0,00	0,00	0,00	1.063,00	1.063,00	2.063,00
8 - Recursos Transferidos pelo FMS	0,00	0,00	0,00	5.000,00	5.315,00	10.315,00
41 - FEAS - Fundo Estadual de Assistência Social	0,00	0,00	0,00	1.000,00	1.063,00	2.063,00
650 - 3.1.91.13.00	0,00	6.000,00	7.000,00	10.000,00	10.630,00	33.630,00
1 - Recursos Próprios	0,00	5.000,00	4.000,00	4.000,00	4.252,00	17.252,00
8 - Recursos Transferidos pelo FMS	0,00	1.000,00	3.000,00	3.000,00	3.189,00	10.189,00
41 - FEAS - Fundo Estadual de Assistência Social	0,00	0,00	0,00	3.000,00	3.189,00	6.189,00
651 - 3.3.90.14.00	0,00	2.000,00	2.000,00	2.000,00	2.126,00	8.126,00
1 - Recursos Próprios	0,00	1.000,00	1.000,00	1.000,00	1.063,00	4.063,00
8 - Recursos Transferidos pelo FMS	0,00	1.000,00	1.000,00	1.000,00	1.063,00	4.063,00
652 - 3.3.90.30.00	0,00	58.000,00	29.000,00	30.000,00	31.890,00	148.890,00
1 - Recursos Próprios	0,00	10.000,00	5.000,00	5.000,00	5.315,00	25.315,00
8 - Recursos Transferidos pelo FMS	0,00	33.000,00	14.000,00	15.000,00	15.945,00	77.945,00
41 - FEAS - Fundo Estadual de Assistência Social	0,00	15.000,00	10.000,00	10.000,00	10.630,00	45.630,00
653 - 3.3.90.32.00	0,00	1.000,00	1.000,00	1.000,00	1.063,00	4.063,00
1 - Recursos Próprios	0,00	1.000,00	1.000,00	1.000,00	1.063,00	4.063,00
654 - 3.3.90.36.00	0,00	45.000,00	30.000,00	30.000,00	31.890,00	136.890,00
1 - Recursos Próprios	0,00	25.000,00	10.000,00	5.000,00	5.315,00	45.315,00
8 - Recursos Transferidos pelo FMS	0,00	15.000,00	15.000,00	15.000,00	15.945,00	60.945,00
41 - FEAS - Fundo Estadual de Assistência Social	0,00	5.000,00	5.000,00	10.000,00	10.630,00	30.630,00
655 - 3.3.90.39.00	0,00	55.000,00	20.000,00	25.000,00	26.575,00	126.575,00
1 - Recursos Próprios	0,00	10.000,00	5.000,00	5.000,00	5.315,00	25.315,00
8 - Recursos Transferidos pelo FMS	0,00	30.000,00	5.000,00	10.000,00	10.630,00	55.630,00
41 - FEAS - Fundo Estadual de Assistência Social	0,00	15.000,00	10.000,00	10.000,00	10.630,00	45.630,00
Ação: 2.8005 - SERVIÇOS DE CONVIVÊNCIA E FORTALECIMENTO DE VÍNCULO (SCFV)	0,00	394.000,00	279.000,00	0,00	0,00	673.000,00
656 - 3.1.90.04.00	0,00	100.000,00	50.000,00	0,00	0,00	150.000,00
1 - Recursos Próprios	0,00	20.000,00	5.000,00	0,00	0,00	25.000,00
8 - Recursos Transferidos pelo FMS	0,00	80.000,00	45.000,00	0,00	0,00	125.000,00
657 - 3.1.90.11.00	0,00	20.000,00	15.000,00	0,00	0,00	35.000,00
1 - Recursos Próprios	0,00	10.000,00	10.000,00	0,00	0,00	20.000,00
8 - Recursos Transferidos pelo FMS	0,00	10.000,00	5.000,00	0,00	0,00	15.000,00
658 - 3.1.90.13.00	0,00	22.000,00	11.000,00	0,00	0,00	33.000,00

Prefeitura Municipal da Água Preta

PRAÇA DOS TRÊS PODERES, S/N - CENTRO - 55.550-000 - Água Preta/ PE
 CNPJ: 10.183.929/0001-57
<http://www.água-preta.pe.gov.br>

Usuário: Água Preta

Chave de Autenticação
2412-2405-907

Página
1 / 80

Demonstrativo de Compatibilidade entre PPA e a LOA

PPA 2018 - 2021 - Valores em R\$

	Valor global	2018	2019	2020	2021	Total
1 - Recursos Próprios	0,00	20.000,00	3.000,00	0,00	0,00	23.000,00
8 - Recursos Transferidos pelo FMS	0,00	2.000,00	8.000,00	0,00	0,00	10.000,00
659 - 3.1.91.13.00	0,00	3.000,00	2.000,00	0,00	0,00	5.000,00
1 - Recursos Próprios	0,00	2.000,00	1.000,00	0,00	0,00	3.000,00
8 - Recursos Transferidos pelo FMS	0,00	1.000,00	1.000,00	0,00	0,00	2.000,00
660 - 3.3.90.14.00	0,00	2.000,00	2.000,00	0,00	0,00	4.000,00
1 - Recursos Próprios	0,00	1.000,00	1.000,00	0,00	0,00	2.000,00
8 - Recursos Transferidos pelo FMS	0,00	1.000,00	1.000,00	0,00	0,00	2.000,00
661 - 3.3.90.30.00	0,00	120.000,00	80.000,00	0,00	0,00	200.000,00
1 - Recursos Próprios	0,00	90.000,00	10.000,00	0,00	0,00	60.000,00
8 - Recursos Transferidos pelo FMS	0,00	70.000,00	70.000,00	0,00	0,00	140.000,00
662 - 3.3.90.32.00	0,00	2.000,00	1.000,00	0,00	0,00	3.000,00
1 - Recursos Próprios	0,00	2.000,00	1.000,00	0,00	0,00	3.000,00
663 - 3.3.90.36.00	0,00	60.000,00	104.000,00	0,00	0,00	164.000,00
1 - Recursos Próprios	0,00	20.000,00	8.000,00	0,00	0,00	28.000,00
8 - Recursos Transferidos pelo FMS	0,00	40.000,00	96.000,00	0,00	0,00	136.000,00
664 - 3.3.90.39.00	0,00	65.000,00	14.000,00	0,00	0,00	79.000,00
1 - Recursos Próprios	0,00	20.000,00	10.000,00	0,00	0,00	30.000,00
8 - Recursos Transferidos pelo FMS	0,00	45.000,00	4.000,00	0,00	0,00	49.000,00
Ação: 2.8007 - MANUTENÇÃO DAS AÇÕES VINCULADAS A INCLUSÃO PRODUTIVA E/OU	0,00	32.000,00	27.000,00	27.000,00	28.701,00	114.701,00
670 - 3.3.90.30.00	0,00	7.000,00	7.000,00	7.000,00	7.441,00	28.441,00
1 - Recursos Próprios	0,00	2.000,00	2.000,00	2.000,00	2.126,00	8.126,00
41 - FEAS - Fundo Estadual de Assistência Social	0,00	5.000,00	5.000,00	5.000,00	5.315,00	20.315,00
671 - 3.3.90.32.00	0,00	5.000,00	5.000,00	5.000,00	5.315,00	20.315,00
1 - Recursos Próprios	0,00	5.000,00	5.000,00	5.000,00	5.315,00	20.315,00
672 - 3.3.90.36.00	0,00	8.000,00	8.000,00	8.000,00	8.504,00	32.504,00
1 - Recursos Próprios	0,00	3.000,00	3.000,00	3.000,00	3.189,00	12.189,00
41 - FEAS - Fundo Estadual de Assistência Social	0,00	5.000,00	5.000,00	5.000,00	5.315,00	20.315,00
673 - 3.3.90.39.00	0,00	12.000,00	7.000,00	7.000,00	7.441,00	33.441,00
1 - Recursos Próprios	0,00	2.000,00	2.000,00	2.000,00	2.126,00	8.126,00
41 - FEAS - Fundo Estadual de Assistência Social	0,00	10.000,00	5.000,00	5.000,00	5.315,00	25.315,00
Ação: 2.8026 - REALIZAÇÃO DE ATIVIDADES NO ÂMBITO DO PROGRAMA MINHA CASA MINHA VIDA	0,00	407.000,00	597.000,00	0,00	0,00	1.004.000,00
819 - 3.1.90.04.00	0,00	225.000,00	282.000,00	0,00	0,00	507.000,00
1 - Recursos Próprios	0,00	15.000,00	10.000,00	0,00	0,00	25.000,00
16 - Convênio Assistência Social	0,00	210.000,00	272.000,00	0,00	0,00	482.000,00
820 - 3.1.90.11.00	0,00	25.000,00	15.000,00	0,00	0,00	40.000,00
1 - Recursos Próprios	0,00	10.000,00	5.000,00	0,00	0,00	15.000,00

Prefeitura Municipal da Água Preta

PRAÇA DOS TRÊS PODERES, S/N - CENTRO - 55.550-000 - Água Preta/ PE
CNPJ: 10.183.929/0001-57
<http://www.municípiospia.com.br>

Usuário: Água Preta

Cheque de Autorização
2412-2405-907

Página
1 / 80

Demonstrativo de Compatibilidade entre PPA e a LOA

	Valor global	PPA 2018 - 2021 - Valores em R\$					Total
		2018	2019	2020	2021		
16 - Convênios Assistência Social	0,00	15.000,00	10.000,00	0,00	0,00		25.000,00
821 - 3.1.90.13.00	0,00	58.000,00	95.000,00	0,00	0,00		153.000,00
1 - Recursos Próprios	0,00	10.000,00	65.000,00	0,00	0,00		75.000,00
16 - Convênios Assistência Social	0,00	48.000,00	30.000,00	0,00	0,00		78.000,00
856 - 3.1.90.94.00	0,00	0,00	2.000,00	0,00	0,00		2.000,00
1 - Recursos Próprios	0,00	0,00	1.000,00	0,00	0,00		1.000,00
16 - Convênios Assistência Social	0,00	0,00	1.000,00	0,00	0,00		1.000,00
822 - 3.1.91.13.00	0,00	4.000,00	3.000,00	0,00	0,00		7.000,00
1 - Recursos Próprios	0,00	2.000,00	1.000,00	0,00	0,00		3.000,00
16 - Convênios Assistência Social	0,00	2.000,00	2.000,00	0,00	0,00		4.000,00
823 - 3.3.90.30.00	0,00	35.000,00	45.000,00	0,00	0,00		80.000,00
1 - Recursos Próprios	0,00	10.000,00	10.000,00	0,00	0,00		20.000,00
16 - Convênios Assistência Social	0,00	25.000,00	35.000,00	0,00	0,00		60.000,00
824 - 3.3.90.36.00	0,00	20.000,00	40.000,00	0,00	0,00		60.000,00
1 - Recursos Próprios	0,00	10.000,00	10.000,00	0,00	0,00		20.000,00
16 - Convênios Assistência Social	0,00	10.000,00	30.000,00	0,00	0,00		40.000,00
825 - 3.3.90.39.00	0,00	40.000,00	115.000,00	0,00	0,00		155.000,00
1 - Recursos Próprios	0,00	10.000,00	10.000,00	0,00	0,00		20.000,00
16 - Convênios Assistência Social	0,00	30.000,00	105.000,00	0,00	0,00		135.000,00
Programa: 803 - BLOCO DA PROTEÇÃO SOCIAL ESPECIAL	0,00	165.000,00	206.000,00	215.000,00	228.545,00		814.545,00
Ação: 2.8009 - SERVIÇO DE PROTEÇÃO E ATENDIMENTO ESPECIALIZADO ÀS FAMÍLIAS E	0,00	165.000,00	206.000,00	215.000,00	228.545,00		814.545,00
678 - 3.1.90.04.00	0,00	60.000,00	70.000,00	70.000,00	74.410,00		274.410,00
1 - Recursos Próprios	0,00	10.000,00	10.000,00	10.000,00	10.630,00		40.630,00
8 - Recursos Transferidos pelo FNAS	0,00	50.000,00	60.000,00	60.000,00	63.780,00		233.780,00
679 - 3.1.90.11.00	0,00	20.000,00	15.000,00	15.000,00	15.945,00		65.945,00
1 - Recursos Próprios	0,00	15.000,00	10.000,00	10.000,00	10.630,00		45.630,00
8 - Recursos Transferidos pelo FNAS	0,00	5.000,00	5.000,00	5.000,00	5.315,00		20.315,00
680 - 3.1.90.13.00	0,00	12.000,00	12.000,00	17.000,00	18.071,00		59.071,00
1 - Recursos Próprios	0,00	10.000,00	10.000,00	5.000,00	5.315,00		30.315,00
8 - Recursos Transferidos pelo FNAS	0,00	2.000,00	2.000,00	12.000,00	12.756,00		28.756,00
857 - 3.1.90.94.00	0,00	0,00	2.000,00	2.000,00	2.126,00		6.126,00
1 - Recursos Próprios	0,00	0,00	1.000,00	1.000,00	1.063,00		3.063,00
8 - Recursos Transferidos pelo FNAS	0,00	0,00	1.000,00	1.000,00	1.063,00		3.063,00
681 - 3.1.91.13.00	0,00	5.000,00	3.000,00	3.000,00	3.189,00		14.189,00
1 - Recursos Próprios	0,00	3.000,00	1.000,00	1.000,00	1.063,00		6.063,00
8 - Recursos Transferidos pelo FNAS	0,00	2.000,00	2.000,00	2.000,00	2.126,00		8.126,00
682 - 3.3.90.14.00	0,00	2.000,00	2.000,00	2.000,00	2.126,00		8.126,00

17

Prefeitura Municipal da Água Preta

PRAÇA DOS TRÊS PODERES, S/N - CENTRO - 55550-000 - Água Preta/ PE
 CNPJ: 10.083.929/0001-57
<http://www.agua-preta.pe.gov.br>

Usuário: Água Preta

Chave de Autenticação
2412-2405-907

Página
1 / 80

Demonstrativo de Compatibilidade entre PPA e a LOA

PPA 2018 - 2021 - Valores em R\$

	Valor global	2018	2019	2020	2021	Total
8 - Recursos Transferidos pelo FMS	0,00	74.000,00	70.000,00	80.000,00	85.000,00	309.000,00
713 - 3.3.90.36.00	0,00	23.000,00	137.000,00	63.000,00	66.969,00	289.969,00
1 - Recursos Próprios	0,00	3.000,00	3.000,00	3.000,00	3.189,00	12.189,00
8 - Recursos Transferidos pelo FMS	0,00	20.000,00	134.000,00	60.000,00	63.780,00	277.780,00
714 - 3.3.90.39.00	0,00	33.000,00	51.000,00	63.000,00	66.969,00	213.969,00
1 - Recursos Próprios	0,00	3.000,00	3.000,00	3.000,00	3.189,00	12.189,00
8 - Recursos Transferidos pelo FMS	0,00	30.000,00	48.000,00	60.000,00	63.780,00	201.780,00
715 - 3.3.90.47.00	0,00	5.000,00	5.000,00	5.000,00	5.315,00	20.315,00
1 - Recursos Próprios	0,00	5.000,00	5.000,00	5.000,00	5.315,00	20.315,00
Programa: 805 - ACESSUAS	0,00	38.000,00	0,00	0,00	0,00	38.000,00
Ação: 2.8014 - MANUTENÇÃO DE AÇÕES VINCULADAS AO PROGRAMA ACESSUAS	0,00	38.000,00	0,00	0,00	0,00	38.000,00
716 - 3.1.90.04.00	0,00	15.000,00	0,00	0,00	0,00	15.000,00
1 - Recursos Próprios	0,00	5.000,00	0,00	0,00	0,00	5.000,00
8 - Recursos Transferidos pelo FMS	0,00	10.000,00	0,00	0,00	0,00	10.000,00
717 - 3.1.90.13.00	0,00	3.000,00	0,00	0,00	0,00	3.000,00
1 - Recursos Próprios	0,00	2.000,00	0,00	0,00	0,00	2.000,00
8 - Recursos Transferidos pelo FMS	0,00	1.000,00	0,00	0,00	0,00	1.000,00
718 - 3.3.90.30.00	0,00	4.000,00	0,00	0,00	0,00	4.000,00
1 - Recursos Próprios	0,00	1.000,00	0,00	0,00	0,00	1.000,00
8 - Recursos Transferidos pelo FMS	0,00	3.000,00	0,00	0,00	0,00	3.000,00
719 - 3.3.90.32.00	0,00	2.000,00	0,00	0,00	0,00	2.000,00
1 - Recursos Próprios	0,00	2.000,00	0,00	0,00	0,00	2.000,00
720 - 3.3.90.36.00	0,00	4.000,00	0,00	0,00	0,00	4.000,00
1 - Recursos Próprios	0,00	1.000,00	0,00	0,00	0,00	1.000,00
8 - Recursos Transferidos pelo FMS	0,00	3.000,00	0,00	0,00	0,00	3.000,00
721 - 3.3.90.39.00	0,00	10.000,00	0,00	0,00	0,00	10.000,00
1 - Recursos Próprios	0,00	3.000,00	0,00	0,00	0,00	3.000,00
8 - Recursos Transferidos pelo FMS	0,00	7.000,00	0,00	0,00	0,00	7.000,00
Programa: 806 - INVESTIMENTOS NA ÁREA DE ASSISTÊNCIA SOCIAL	0,00	840.000,00	355.000,00	85.000,00	90.355,00	1.370.355,00
Ação: 1.8008 - CONSTRUÇÃO, REFORMA E/OU AMPLIAÇÃO DO CRAS - CENTRO DE REFERÊNCIA DE	0,00	380.000,00	165.000,00	45.000,00	47.835,00	637.835,00
724 - 4.4.90.51.00	0,00	380.000,00	165.000,00	45.000,00	47.835,00	637.835,00
1 - Recursos Próprios	0,00	20.000,00	15.000,00	15.000,00	15.945,00	65.945,00
16 - Convênios Assistência Social	0,00	360.000,00	150.000,00	30.000,00	31.890,00	571.890,00
Ação: 1.8009 - CONSTRUÇÃO, REFORMA E/OU AMPLIAÇÃO DO CREAS - CENTRO DE REFERÊNCIA	0,00	460.000,00	190.000,00	40.000,00	42.520,00	732.520,00
725 - 4.4.90.51.00	0,00	460.000,00	190.000,00	40.000,00	42.520,00	732.520,00
1 - Recursos Próprios	0,00	10.000,00	10.000,00	10.000,00	10.630,00	40.630,00
16 - Convênios Assistência Social	0,00	450.000,00	180.000,00	30.000,00	31.890,00	691.890,00

180

Prefeitura Municipal da Água Preta

PRAÇA DOS TRÊS PODERES, S/N - CENTRO - 55.550-000 - Água Preta/ PE
 CNPJ: 10.183.929/0001-57
<https://www.agua-preta.pe.gov.br>

Usuário: Água Preta Chave de Autenticação: 2412-2405-907 Página: 1 / 80

Demonstrativo de Compatibilidade entre PPA e a LOA

PPA 2018 - 2021 - Valores em R\$

	Valor global	2018	2019	2020	2021	Total
Programa: 809 - BENEFÍCIOS EVENTUAIS	0,00	70.000,00	260.000,00	415.000,00	441.145,00	1.186.145,00
Ação: 2.8017 - MANUTENÇÃO DO CO-FINANCIAMENTO PARA AQUISIÇÃO DE CESTAS BÁSICAS,	0,00	70.000,00	260.000,00	415.000,00	441.145,00	1.186.145,00
731 - 3.3.90.30.00	0,00	5.000,00	45.000,00	60.000,00	63.780,00	173.780,00
1 - Recursos Próprios	0,00	5.000,00	45.000,00	60.000,00	63.780,00	173.780,00
732 - 3.3.90.32.00	0,00	40.000,00	145.000,00	300.000,00	318.900,00	803.900,00
1 - Recursos Próprios	0,00	40.000,00	145.000,00	300.000,00	318.900,00	803.900,00
733 - 3.3.90.36.00	0,00	5.000,00	35.000,00	10.000,00	10.630,00	60.630,00
1 - Recursos Próprios	0,00	5.000,00	35.000,00	10.000,00	10.630,00	60.630,00
734 - 3.3.90.39.00	0,00	10.000,00	25.000,00	40.000,00	42.520,00	117.520,00
1 - Recursos Próprios	0,00	10.000,00	25.000,00	40.000,00	42.520,00	117.520,00
735 - 3.3.90.48.00	0,00	10.000,00	10.000,00	5.000,00	5.315,00	30.315,00
1 - Recursos Próprios	0,00	10.000,00	10.000,00	5.000,00	5.315,00	30.315,00
Programa: 810 - BENEFÍCIO DE PRESTAÇÃO CONTINUADA DA ASSISTÊNCIA SOCIAL - BPC (INCLUI BPC -	0,00	20.000,00	20.000,00	10.000,00	10.630,00	60.630,00
Ação: 2.8018 - MANUTENÇÃO DAS ATIVIDADES VINCULADAS AO PROGRAMA DE PRESTAÇÃO	0,00	20.000,00	20.000,00	10.000,00	10.630,00	60.630,00
736 - 3.3.90.30.00	0,00	5.000,00	5.000,00	3.000,00	3.189,00	16.189,00
8 - Recursos Transferidos pelo FMS	0,00	5.000,00	5.000,00	3.000,00	3.189,00	16.189,00
737 - 3.3.90.36.00	0,00	10.000,00	10.000,00	5.000,00	5.315,00	30.315,00
8 - Recursos Transferidos pelo FMS	0,00	10.000,00	10.000,00	5.000,00	5.315,00	30.315,00
738 - 3.3.90.39.00	0,00	5.000,00	5.000,00	2.000,00	2.126,00	14.126,00
8 - Recursos Transferidos pelo FMS	0,00	5.000,00	5.000,00	2.000,00	2.126,00	14.126,00
Programa: 811 - ASSISTÊNCIA EMERGENCIAL ÀS VÍTIMAS DE CALAMIDADES	0,00	19.000,00	19.000,00	19.000,00	20.197,00	77.197,00
Ação: 2.8019 - ASSISTÊNCIA À POPULAÇÃO VITIMADA POR ACIDENTES SINISTROS, ENCHENTES,	0,00	19.000,00	19.000,00	19.000,00	20.197,00	77.197,00
739 - 3.3.90.30.00	0,00	2.000,00	2.000,00	1.000,00	2.126,00	8.126,00
1 - Recursos Próprios	0,00	2.000,00	2.000,00	1.000,00	2.126,00	8.126,00
740 - 3.3.90.32.00	0,00	5.000,00	5.000,00	5.000,00	5.315,00	20.315,00
1 - Recursos Próprios	0,00	5.000,00	5.000,00	5.000,00	5.315,00	20.315,00
741 - 3.3.90.36.00	0,00	3.000,00	3.000,00	3.000,00	3.189,00	12.189,00
1 - Recursos Próprios	0,00	3.000,00	3.000,00	3.000,00	3.189,00	12.189,00
742 - 3.3.90.39.00	0,00	4.000,00	4.000,00	4.000,00	4.252,00	16.252,00
1 - Recursos Próprios	0,00	4.000,00	4.000,00	4.000,00	4.252,00	16.252,00
743 - 3.3.90.48.00	0,00	5.000,00	5.000,00	5.000,00	5.315,00	20.315,00
1 - Recursos Próprios	0,00	5.000,00	5.000,00	5.000,00	5.315,00	20.315,00
Programa: 815 - CRIANÇA FELIZ - PRIMEIRA INFÂNCIA NO SUAS	0,00	194.000,00	139.000,00	0,00	0,00	333.000,00
Ação: 2.8021 - EXECUÇÃO DE AÇÕES VOLTADAS PARA O PROGRAMA CRIANÇA FELIZ - PRIMEIRA	0,00	194.000,00	139.000,00	0,00	0,00	333.000,00
747 - 3.1.90.04.00	0,00	80.000,00	78.000,00	0,00	0,00	158.000,00
1 - Recursos Próprios	0,00	20.000,00	8.000,00	0,00	0,00	28.000,00

187

Prefeitura Municipal da Água Preta

PRAÇA DOS TRÊS PODERES, S/N - CENTRO - 55.590-000 - Água Preta/ PE
 CNPJ: 10.183.929/0001-57
<http://www.agua-preta.pe.gov.br>

Usuário: Água Preta

Chave de Autenticação
2612-2425-907

Página
1 / 80

Demonstrativo de Compatibilidade entre PPA e a LOA

PPA 2018 - 2021 - Valores em R\$

	Valor global	2018	2019	2020	2021	Total
8 - Recursos Transferidos pelo FNAS	0,00	60.000,00	70.000,00	0,00	0,00	130.000,00
748 - 3.1.90.11.00	0,00	20.000,00	10.000,00	0,00	0,00	30.000,00
1 - Recursos Próprios	0,00	10.000,00	5.000,00	0,00	0,00	15.000,00
8 - Recursos Transferidos pelo FNAS	0,00	10.000,00	5.000,00	0,00	0,00	15.000,00
749 - 3.1.90.13.00	0,00	17.000,00	15.000,00	0,00	0,00	32.000,00
1 - Recursos Próprios	0,00	17.000,00	15.000,00	0,00	0,00	32.000,00
8 - Recursos Transferidos pelo FNAS	0,00	0,00	0,00	0,00	0,00	0,00
865 - 3.1.90.94.00	0,00	0,00	2.000,00	0,00	0,00	2.000,00
1 - Recursos Próprios	0,00	0,00	1.000,00	0,00	0,00	1.000,00
8 - Recursos Transferidos pelo FNAS	0,00	0,00	1.000,00	0,00	0,00	1.000,00
750 - 3.1.91.13.00	0,00	4.000,00	1.000,00	0,00	0,00	5.000,00
1 - Recursos Próprios	0,00	4.000,00	1.000,00	0,00	0,00	5.000,00
8 - Recursos Transferidos pelo FNAS	0,00	0,00	0,00	0,00	0,00	0,00
751 - 3.3.90.14.00	0,00	4.000,00	4.000,00	0,00	0,00	8.000,00
1 - Recursos Próprios	0,00	2.000,00	3.000,00	0,00	0,00	5.000,00
8 - Recursos Transferidos pelo FNAS	0,00	2.000,00	1.000,00	0,00	0,00	3.000,00
752 - 3.3.90.30.00	0,00	34.000,00	7.000,00	0,00	0,00	41.000,00
1 - Recursos Próprios	0,00	30.000,00	5.000,00	0,00	0,00	35.000,00
8 - Recursos Transferidos pelo FNAS	0,00	4.000,00	2.000,00	0,00	0,00	6.000,00
753 - 3.3.90.32.00	0,00	1.000,00	1.000,00	0,00	0,00	2.000,00
1 - Recursos Próprios	0,00	1.000,00	1.000,00	0,00	0,00	2.000,00
754 - 3.3.90.36.00	0,00	12.000,00	3.000,00	0,00	0,00	15.000,00
1 - Recursos Próprios	0,00	10.000,00	2.000,00	0,00	0,00	12.000,00
8 - Recursos Transferidos pelo FNAS	0,00	2.000,00	1.000,00	0,00	0,00	3.000,00
755 - 3.3.90.39.00	0,00	22.000,00	18.000,00	0,00	0,00	40.000,00
1 - Recursos Próprios	0,00	10.000,00	8.000,00	0,00	0,00	18.000,00
8 - Recursos Transferidos pelo FNAS	0,00	12.000,00	10.000,00	0,00	0,00	22.000,00
Subfunção: 306 - Alimentação e Nutrição	0,00	11.000,00	11.000,00	11.000,00	11.693,00	44.693,00
Programa: 802 - BLOCO DA PROTEÇÃO SOCIAL BÁSICA	0,00	11.000,00	11.000,00	11.000,00	11.693,00	44.693,00
Ação: 2.8008 - MANUTENÇÃO DAS AÇÕES DE SEGURANÇA ALIMENTAR E NUTRICIONAL - SAN	0,00	11.000,00	11.000,00	11.000,00	11.693,00	44.693,00
674 - 3.3.90.30.00	0,00	2.000,00	2.000,00	2.000,00	2.126,00	8.126,00
1 - Recursos Próprios	0,00	2.000,00	2.000,00	2.000,00	2.126,00	8.126,00
675 - 3.3.90.32.00	0,00	5.000,00	5.000,00	5.000,00	5.315,00	20.315,00
1 - Recursos Próprios	0,00	5.000,00	5.000,00	5.000,00	5.315,00	20.315,00
676 - 3.3.90.36.00	0,00	2.000,00	2.000,00	2.000,00	2.126,00	8.126,00
1 - Recursos Próprios	0,00	2.000,00	2.000,00	2.000,00	2.126,00	8.126,00
677 - 3.3.90.39.00	0,00	2.000,00	2.000,00	2.000,00	2.126,00	8.126,00

188

Prefeitura Municipal da Água Preta

PRACA DOS TRÊS PODERES, S/N - CENTRO - 55.990-000 - Água Preta/ PE
CNPJ: 10.183.829/0001-57
<http://www.agua Preta.pe.gov.br/>

Usuário: Água Preta

Chave de Autenticação
2412-2405-907

Página
1 / 80

Demonstrativo de Compatibilidade entre PPA e a LOA

PPA 2018 - 2021 - Valores em R\$

	Valor global	2018	2019	2020	2021	Total
1 - Recursos Próprios	0,00	2.000,00	2.000,00	2.000,00	2.126,00	8.126,00
Subfunção: 333 - Empregabilidade	0,00	10.000,00	10.000,00	10.000,00	10.630,00	40.630,00
Programa: 814 - REQUALIFICAÇÃO PROFISSIONAL E EMPREGABILIDADE	0,00	10.000,00	10.000,00	10.000,00	10.630,00	40.630,00
Ação: 2.8020 - MANUTENÇÃO DAS AÇÕES VINCULADAS AO PROGRAMA DE REQUALIFICAÇÃO	0,00	10.000,00	10.000,00	10.000,00	10.630,00	40.630,00
744 - 3.3.90.30.00	0,00	3.000,00	3.000,00	3.000,00	3.189,00	12.189,00
1 - Recursos Próprios	0,00	3.000,00	3.000,00	3.000,00	3.189,00	12.189,00
745 - 3.3.90.36.00	0,00	2.000,00	2.000,00	2.000,00	2.126,00	8.126,00
1 - Recursos Próprios	0,00	2.000,00	2.000,00	2.000,00	2.126,00	8.126,00
746 - 3.3.90.39.00	0,00	5.000,00	5.000,00	5.000,00	5.315,00	20.315,00
1 - Recursos Próprios	0,00	5.000,00	5.000,00	5.000,00	5.315,00	20.315,00
Função: 28 - Encargos Especiais	0,00	4.000,00	4.000,00	4.000,00	4.252,00	16.252,00
Subfunção: 846 - Outros Encargos Especiais	0,00	4.000,00	4.000,00	4.000,00	4.252,00	16.252,00
Programa: 0 - OPERAÇÕES ESPECIAIS	0,00	4.000,00	4.000,00	4.000,00	4.252,00	16.252,00
Ação: 0.8001 - PAGAMENTO DE INDENIZAÇÕES E RESTITUIÇÕES	0,00	4.000,00	4.000,00	4.000,00	4.252,00	16.252,00
646 - 3.3.90.93.00	0,00	4.000,00	4.000,00	4.000,00	4.252,00	16.252,00
1 - Recursos Próprios	0,00	1.000,00	1.000,00	1.000,00	1.063,00	4.063,00
8 - Recursos Transferidos pelo FMS	0,00	1.000,00	1.000,00	1.000,00	1.063,00	4.063,00
16 - Convênios Assistência Social	0,00	1.000,00	1.000,00	1.000,00	1.063,00	4.063,00
41 - F.E.A.S - Fundo Estadual de Assistência Social	0,00	1.000,00	1.000,00	1.000,00	1.063,00	4.063,00
Unidade Orçamentária: 4003 - FUNDO MUNICIPAL DOS DIREITOS DA CRIANÇA E DO ADOLESCENTE	0,00	174.000,00	199.000,00	293.000,00	311.459,00	977.459,00
Função: 8 - Assistência Social	0,00	174.000,00	199.000,00	293.000,00	311.459,00	977.459,00
Subfunção: 243 - Assistência à Criança e ao Adolescente	0,00	174.000,00	199.000,00	293.000,00	311.459,00	977.459,00
Programa: 406 - CONSÓRCIOS E COOPERAÇÕES TÉCNICO-FINANCEIRAS COM ENTES FEDERADOS	0,00	0,00	0,00	55.000,00	58.465,00	113.465,00
Ação: 2.8027 - REALIZAÇÃO DE AÇÕES DE PROTEÇÃO SOCIAL A CRIANÇAS E ADOLESCENTES EM	0,00	0,00	0,00	55.000,00	58.465,00	113.465,00
984 - 3.3.50.41.00	0,00	0,00	0,00	50.000,00	53.150,00	103.150,00
1 - Recursos Próprios	0,00	0,00	0,00	50.000,00	53.150,00	103.150,00
985 - 3.3.50.43.00	0,00	0,00	0,00	2.000,00	2.126,00	4.126,00
1 - Recursos Próprios	0,00	0,00	0,00	2.000,00	2.126,00	4.126,00
986 - 3.3.90.39.00	0,00	0,00	0,00	3.000,00	3.189,00	6.189,00
1 - Recursos Próprios	0,00	0,00	0,00	3.000,00	3.189,00	6.189,00
Programa: 803 - BLOCO DA PROTEÇÃO SOCIAL ESPECIAL	0,00	11.000,00	11.000,00	11.000,00	11.693,00	44.693,00
Ação: 2.8023 - SERVIÇOS DE PROTEÇÃO SOCIAL A ADOLESCENTES EM CUMPRIMENTO DE MEDIDA	0,00	5.000,00	5.000,00	5.000,00	5.315,00	20.315,00
770 - 3.3.90.30.00	0,00	2.000,00	2.000,00	2.000,00	2.126,00	8.126,00
1 - Recursos Próprios	0,00	2.000,00	2.000,00	2.000,00	2.126,00	8.126,00
771 - 3.3.90.36.00	0,00	1.000,00	1.000,00	1.000,00	1.063,00	4.063,00
1 - Recursos Próprios	0,00	1.000,00	1.000,00	1.000,00	1.063,00	4.063,00

183

Prefeitura Municipal da Água Preta

PRAÇA DOS TRÊS PODERES, S/N - CENTRO - 55300-000 - Água Preta/ PE
CNPJ: 10.183.928/0001-57
<http://www.agua-preta.pe.gov.br>

Usuário: Água Preta

Chave de Autenticação
2412-2405-907

Página
1 / 80

Demonstrativo de Compatibilidade entre PPA e a LOA

PPA 2018 - 2021 - Valores em R\$

	Valor global	2018	2019	2020	2021	Total
772 - 3.3.90.39.00	0,00	2.000,00	2.000,00	2.000,00	2.126,00	8.126,00
1 - Recursos Próprios	0,00	2.000,00	2.000,00	2.000,00	2.126,00	8.126,00
Ação: 2.8024 - SERVIÇOS DE PROTEÇÃO SOCIAL A ADOLESCENTES EM CUMPRIMENTO DE MEDIDA	0,00	6.000,00	6.000,00	6.000,00	6.378,00	24.378,00
773 - 3.3.90.30.00	0,00	2.000,00	2.000,00	2.000,00	2.126,00	8.126,00
1 - Recursos Próprios	0,00	2.000,00	2.000,00	2.000,00	2.126,00	8.126,00
774 - 3.3.90.36.00	0,00	1.000,00	1.000,00	1.000,00	1.063,00	4.063,00
1 - Recursos Próprios	0,00	1.000,00	1.000,00	1.000,00	1.063,00	4.063,00
775 - 3.3.90.39.00	0,00	3.000,00	3.000,00	3.000,00	3.189,00	12.189,00
1 - Recursos Próprios	0,00	3.000,00	3.000,00	3.000,00	3.189,00	12.189,00
Programa: 812 - GESTÃO ADMINISTRATIVA DO FUNDO MUNICIPAL DOS DIREITOS DA CRIANÇA E DO ADO	0,00	42.000,00	40.000,00	40.000,00	42.520,00	164.520,00
Ação: 1.8010 - EXECUÇÃO DE OBRAS DE CENTRO DA CRIANÇA E DO ADOLESCENTE	0,00	10.000,00	10.000,00	10.000,00	10.630,00	40.630,00
756 - 4.4.90.51.00	0,00	10.000,00	10.000,00	10.000,00	10.630,00	40.630,00
1 - Recursos Próprios	0,00	10.000,00	10.000,00	10.000,00	10.630,00	40.630,00
Ação: 1.8011 - AQUISIÇÃO DE MÓVEIS, MÁQUINAS E EQUIPAMENTOS DIVERSOS PARA O FUNDECA	0,00	5.000,00	5.000,00	5.000,00	5.315,00	20.315,00
757 - 4.4.90.52.00	0,00	5.000,00	5.000,00	5.000,00	5.315,00	20.315,00
1 - Recursos Próprios	0,00	5.000,00	5.000,00	5.000,00	5.315,00	20.315,00
Ação: 2.8022 - MANUTENÇÃO DAS AÇÕES VINCLADAS A GESTÃO ADMINISTRATIVA DO FUNDO	0,00	27.000,00	25.000,00	25.000,00	26.575,00	103.575,00
758 - 3.3.90.14.00	0,00	1.000,00	1.000,00	1.000,00	1.063,00	4.063,00
1 - Recursos Próprios	0,00	1.000,00	1.000,00	1.000,00	1.063,00	4.063,00
759 - 3.3.90.30.00	0,00	12.000,00	10.000,00	10.000,00	10.630,00	42.630,00
1 - Recursos Próprios	0,00	12.000,00	10.000,00	10.000,00	10.630,00	42.630,00
760 - 3.3.90.32.00	0,00	1.000,00	1.000,00	1.000,00	1.063,00	4.063,00
1 - Recursos Próprios	0,00	1.000,00	1.000,00	1.000,00	1.063,00	4.063,00
761 - 3.3.90.36.00	0,00	2.000,00	2.000,00	2.000,00	2.126,00	8.126,00
1 - Recursos Próprios	0,00	2.000,00	2.000,00	2.000,00	2.126,00	8.126,00
762 - 3.3.90.39.00	0,00	10.000,00	10.000,00	10.000,00	10.630,00	40.630,00
1 - Recursos Próprios	0,00	10.000,00	10.000,00	10.000,00	10.630,00	40.630,00
763 - 3.3.90.47.00	0,00	1.000,00	1.000,00	1.000,00	1.063,00	4.063,00
1 - Recursos Próprios	0,00	1.000,00	1.000,00	1.000,00	1.063,00	4.063,00
Programa: 813 - APOIO AO CONSELHO TUTELAR	0,00	121.000,00	148.000,00	187.000,00	198.781,00	654.781,00
Ação: 2.8025 - MANUTENÇÃO DAS ATIVIDADES DO CONSELHO TUTELAR, INCLUINDO CAPACITAÇÃO	0,00	121.000,00	148.000,00	187.000,00	198.781,00	654.781,00
764 - 3.1.90.11.00	0,00	90.000,00	95.000,00	95.000,00	100.985,00	380.985,00
1 - Recursos Próprios	0,00	90.000,00	95.000,00	95.000,00	100.985,00	380.985,00
765 - 3.1.90.13.00	0,00	20.000,00	20.000,00	20.000,00	21.260,00	81.260,00
1 - Recursos Próprios	0,00	20.000,00	20.000,00	20.000,00	21.260,00	81.260,00
868 - 3.1.90.94.00	0,00	0,00	1.000,00	5.000,00	5.315,00	11.315,00

12/11

Prefeitura Municipal da Água Preta

PRACA DOS TRÊS PODERES, S/N - CENTRO - 55.500-000 - Água Preta/ PE
 CNPJ: 10.118.929/0001-57
<http://www.agua-preta.gov.br>

Usuário: Água Preta Chave de Autenticação: 2412-2405-907 Página: 1 / 80

Demonstrativo de Compatibilidade entre PPA e a LOA

PPA 2018 - 2021 - Valores em R\$

	Valor global	2018	2019	2020	2021	Total
1 - Recursos Próprios	0,00	0,00	1.000,00	5.000,00	5.315,00	11.315,00
766 - 3.3.90.14.00	0,00	1.000,00	2.000,00	2.000,00	2.126,00	7.126,00
1 - Recursos Próprios	0,00	1.000,00	2.000,00	2.000,00	2.126,00	7.126,00
767 - 3.3.90.30.00	0,00	3.000,00	20.000,00	40.000,00	42.520,00	105.520,00
1 - Recursos Próprios	0,00	3.000,00	20.000,00	40.000,00	42.520,00	105.520,00
768 - 3.3.90.36.00	0,00	2.000,00	5.000,00	10.000,00	10.630,00	27.630,00
1 - Recursos Próprios	0,00	2.000,00	5.000,00	10.000,00	10.630,00	27.630,00
769 - 3.3.90.39.00	0,00	5.000,00	5.000,00	15.000,00	15.945,00	40.945,00
1 - Recursos Próprios	0,00	5.000,00	5.000,00	15.000,00	15.945,00	40.945,00
Unidade Gestora: 5 - Instituto de Previdência dos Servidores Municipais da Água Preta	0,00	7.300.000,00	8.250.000,00	8.935.800,00	9.497.905,00	33.982.985,00
Unidade Orçamentária: 5001 - INSTITUTO DE PREVIDÊNCIA DOS SERVIDORES MUNICIPAIS	0,00	7.300.000,00	8.250.000,00	8.935.800,00	9.497.905,00	33.982.985,00
Função: 4 - Administração	0,00	490.000,00	495.000,00	647.400,00	688.186,20	2.320.586,20
Subfunção: 122 - Administração Geral	0,00	490.000,00	495.000,00	647.400,00	688.186,20	2.320.586,20
Programa: 901 - GESTÃO ADMINISTRATIVA DO RPPS	0,00	490.000,00	495.000,00	647.400,00	688.186,20	2.320.586,20
Ação: 1.9001 - EXECUÇÃO DE OBRAS, AQUISIÇÃO DE IMÓVEIS, MÓVEIS, MAQUINASE	0,00	20.000,00	20.000,00	30.000,00	31.890,00	101.890,00
1 - 4.4.90.51.00	0,00	5.000,00	5.000,00	10.000,00	10.630,00	30.630,00
21 - Outras Fontes	0,00	5.000,00	0,00	0,00	0,00	5.000,00
93 - Taxa de Administração - Fundo Previdenciário	0,00	0,00	5.000,00	10.000,00	10.630,00	25.630,00
2 - 4.4.90.52.00	0,00	10.000,00	10.000,00	10.000,00	10.630,00	40.630,00
21 - Outras Fontes	0,00	10.000,00	0,00	0,00	0,00	10.000,00
93 - Taxa de Administração - Fundo Previdenciário	0,00	0,00	10.000,00	10.000,00	10.630,00	30.630,00
3 - 4.4.90.61.00	0,00	5.000,00	5.000,00	10.000,00	10.630,00	30.630,00
21 - Outras Fontes	0,00	5.000,00	0,00	0,00	0,00	5.000,00
93 - Taxa de Administração - Fundo Previdenciário	0,00	0,00	5.000,00	10.000,00	10.630,00	25.630,00
Ação: 2.9001 - GESTÃO ADMINISTRATIVA DO RPPS	0,00	445.000,00	420.000,00	557.400,00	592.516,20	2.014.916,20
4 - 3.1.90.04.00	0,00	5.000,00	5.000,00	10.000,00	10.630,00	30.630,00
21 - Outras Fontes	0,00	5.000,00	0,00	0,00	0,00	5.000,00
93 - Taxa de Administração - Fundo Previdenciário	0,00	0,00	5.000,00	10.000,00	10.630,00	25.630,00
6 - 3.1.90.05.00	0,00	5.000,00	5.000,00	10.000,00	10.630,00	30.630,00
21 - Outras Fontes	0,00	5.000,00	0,00	0,00	0,00	5.000,00
93 - Taxa de Administração - Fundo Previdenciário	0,00	0,00	5.000,00	10.000,00	10.630,00	25.630,00
5 - 3.1.90.11.00	0,00	150.000,00	150.000,00	140.000,00	148.820,00	588.820,00
21 - Outras Fontes	0,00	150.000,00	0,00	0,00	0,00	150.000,00
93 - Taxa de Administração - Fundo Previdenciário	0,00	0,00	150.000,00	140.000,00	148.820,00	438.820,00
7 - 3.1.90.13.00	0,00	35.000,00	20.000,00	30.000,00	31.890,00	116.890,00
21 - Outras Fontes	0,00	35.000,00	0,00	0,00	0,00	35.000,00
93 - Taxa de Administração - Fundo Previdenciário	0,00	0,00	20.000,00	30.000,00	31.890,00	81.890,00

Prefeitura Municipal da Água Preta

PRAÇA DOS TRÊS PODERES, S/N - CENTRO - 55.550-000 - Água Preta/ PE
 CNPJ: 10.183.929/0001-57
<http://www.aguaopreta.gov.br>

Usuário: Água Preta

Chave de Autenticação
2412-2405-907

Página
1 / 80

Demonstrativo de Compatibilidade entre PPA e a LOA

PPA 2018 - 2021 - Valores em R\$

	Valorglobal	2018	2019	2020	2021	Total
8 - 3.1.91.13.00	0,00	5.000,00	15.000,00	10.000,00	10.630,00	40.630,00
21 - Outras Fontes	0,00	5.000,00	0,00	0,00	0,00	5.000,00
93 - Taxa de Administração - Fundo Previdenciário	0,00	0,00	15.000,00	10.000,00	10.630,00	35.630,00
9 - 3.3.90.14.00	0,00	5.000,00	5.000,00	10.000,00	10.630,00	30.630,00
21 - Outras Fontes	0,00	5.000,00	0,00	0,00	0,00	5.000,00
93 - Taxa de Administração - Fundo Previdenciário	0,00	0,00	5.000,00	10.000,00	10.630,00	25.630,00
10 - 3.3.90.30.00	0,00	10.000,00	15.000,00	15.000,00	15.945,00	55.945,00
21 - Outras Fontes	0,00	10.000,00	0,00	0,00	0,00	10.000,00
93 - Taxa de Administração - Fundo Previdenciário	0,00	0,00	15.000,00	15.000,00	15.945,00	45.945,00
11 - 3.3.90.33.00	0,00	10.000,00	10.000,00	10.000,00	10.630,00	40.630,00
21 - Outras Fontes	0,00	10.000,00	0,00	0,00	0,00	10.000,00
93 - Taxa de Administração - Fundo Previdenciário	0,00	0,00	10.000,00	10.000,00	10.630,00	30.630,00
12 - 3.3.90.35.00	0,00	120.000,00	130.000,00	180.000,00	191.340,00	621.340,00
21 - Outras Fontes	0,00	120.000,00	0,00	0,00	0,00	120.000,00
93 - Taxa de Administração - Fundo Previdenciário	0,00	0,00	130.000,00	180.000,00	191.340,00	501.340,00
13 - 3.3.90.36.00	0,00	30.000,00	15.000,00	40.000,00	42.520,00	127.520,00
21 - Outras Fontes	0,00	30.000,00	0,00	0,00	0,00	30.000,00
93 - Taxa de Administração - Fundo Previdenciário	0,00	0,00	15.000,00	40.000,00	42.520,00	97.520,00
14 - 3.3.90.39.00	0,00	60.000,00	40.000,00	82.400,00	87.591,20	269.991,20
21 - Outras Fontes	0,00	60.000,00	0,00	0,00	0,00	60.000,00
93 - Taxa de Administração - Fundo Previdenciário	0,00	0,00	40.000,00	82.400,00	87.591,20	209.991,20
15 - 3.3.90.47.00	0,00	5.000,00	5.000,00	10.000,00	10.630,00	30.630,00
21 - Outras Fontes	0,00	5.000,00	0,00	0,00	0,00	5.000,00
93 - Taxa de Administração - Fundo Previdenciário	0,00	0,00	5.000,00	10.000,00	10.630,00	25.630,00
16 - 3.3.90.92.00	0,00	5.000,00	5.000,00	10.000,00	10.630,00	30.630,00
21 - Outras Fontes	0,00	5.000,00	0,00	0,00	0,00	5.000,00
93 - Taxa de Administração - Fundo Previdenciário	0,00	0,00	5.000,00	10.000,00	10.630,00	25.630,00
Ação: 2.9002 - CAPACITAÇÃO, TREINAMENTO E QUALIFICAÇÃO DE AGENTES PÚBLICOS	0,00	25.000,00	55.000,00	60.000,00	63.780,00	203.780,00
17 - 3.3.90.14.00	0,00	5.000,00	5.000,00	10.000,00	10.630,00	30.630,00
21 - Outras Fontes	0,00	5.000,00	0,00	0,00	0,00	5.000,00
93 - Taxa de Administração - Fundo Previdenciário	0,00	0,00	5.000,00	10.000,00	10.630,00	25.630,00
21 - 3.3.90.30.00	0,00	5.000,00	15.000,00	15.000,00	15.945,00	50.945,00
21 - Outras Fontes	0,00	5.000,00	0,00	0,00	0,00	5.000,00
93 - Taxa de Administração - Fundo Previdenciário	0,00	0,00	15.000,00	15.000,00	15.945,00	45.945,00
18 - 3.3.90.33.00	0,00	5.000,00	5.000,00	10.000,00	10.630,00	30.630,00
21 - Outras Fontes	0,00	5.000,00	0,00	0,00	0,00	5.000,00
93 - Taxa de Administração - Fundo Previdenciário	0,00	0,00	5.000,00	10.000,00	10.630,00	25.630,00

Prefeitura Municipal da Água Preta

PRAÇA DOS TRÊS PODERES, S/N - CENTRO - 53.350-000 - Água Preta/ PE
CNPJ: 10.183.929/0001-57
<http://www.agua-preta.pb.gov.br/>

Usuário: Água Preta

Chave de Autenticação
2412-2405-207

Página
1 / 80

Demonstrativo de Compatibilidade entre PPA e a LOA

PPA 2018 - 2021 - Valores em R\$

	Valor global	2018	2019	2020	2021	Total
19 - 3.3.90.36.00	0,00	5.000,00	15.000,00	10.000,00	10.630,00	40.630,00
21 - Outras Fontes	0,00	5.000,00	0,00	0,00	0,00	5.000,00
93 - Taxa de Administração - Fundo Previdenciário	0,00	0,00	15.000,00	10.000,00	10.630,00	35.630,00
20 - 3.3.90.39.00	0,00	5.000,00	15.000,00	15.000,00	15.945,00	50.945,00
21 - Outras Fontes	0,00	5.000,00	0,00	0,00	0,00	5.000,00
93 - Taxa de Administração - Fundo Previdenciário	0,00	0,00	15.000,00	15.000,00	15.945,00	45.945,00
Função: 9 - Previdência Social	0,00	6.780.000,00	7.725.000,00	8.227.600,00	8.745.938,80	31.478.538,80
Subfunção: 272 - Previdência do Regime Estatutário	0,00	6.780.000,00	7.725.000,00	8.227.600,00	8.745.938,80	31.478.538,80
Programa: 902 - MANUTENÇÃO DAS ATIVIDADES PREVIDENCIÁRIAS DO RPPS	0,00	6.780.000,00	7.725.000,00	8.227.600,00	8.745.938,80	31.478.538,80
Ação: 2.9003 - MANUTENÇÃO DAS ATIVIDADES PREVIDENCIÁRIAS DO RPPS	0,00	6.780.000,00	7.725.000,00	8.227.600,00	8.745.938,80	31.478.538,80
22 - 3.1.90.01.00	0,00	5.395.000,00	6.200.000,00	6.500.000,00	6.909.500,00	25.004.500,00
22 - Contribuições Previdenciárias	0,00	5.395.000,00	0,00	0,00	0,00	5.395.000,00
91 - Contribuição Previdenciária - Fundo Previdenciário	0,00	0,00	6.200.000,00	6.500.000,00	6.909.500,00	19.609.500,00
23 - 3.1.90.03.00	0,00	1.330.000,00	1.500.000,00	1.700.000,00	1.807.100,00	6.337.100,00
22 - Contribuições Previdenciárias	0,00	1.330.000,00	0,00	0,00	0,00	1.330.000,00
91 - Contribuição Previdenciária - Fundo Previdenciário	0,00	0,00	1.500.000,00	1.700.000,00	1.807.100,00	5.007.100,00
24 - 3.1.90.05.00	0,00	50.000,00	20.000,00	17.600,00	18.708,80	106.308,80
22 - Contribuições Previdenciárias	0,00	50.000,00	0,00	0,00	0,00	50.000,00
91 - Contribuição Previdenciária - Fundo Previdenciário	0,00	0,00	20.000,00	17.600,00	18.708,80	56.308,80
25 - 3.1.90.92.00	0,00	5.000,00	5.000,00	10.000,00	10.630,00	30.630,00
22 - Contribuições Previdenciárias	0,00	5.000,00	0,00	0,00	0,00	5.000,00
91 - Contribuição Previdenciária - Fundo Previdenciário	0,00	0,00	5.000,00	10.000,00	10.630,00	25.630,00
Função: 28 - Encargos Especiais	0,00	30.000,00	30.000,00	60.000,00	63.780,00	183.780,00
Subfunção: 843 - Serviço da Dívida Interna	0,00	20.000,00	20.000,00	40.000,00	42.520,00	122.520,00
Programa: 902 - MANUTENÇÃO DAS ATIVIDADES PREVIDENCIÁRIAS DO RPPS	0,00	20.000,00	20.000,00	40.000,00	42.520,00	122.520,00
Ação: 0.9002 - PRECATÓRIOS E SENTENÇAS JUDICIAIS DO RPPS	0,00	10.000,00	10.000,00	20.000,00	21.260,00	61.260,00
28 - 3.1.90.91.00	0,00	5.000,00	5.000,00	10.000,00	10.630,00	30.630,00
22 - Contribuições Previdenciárias	0,00	5.000,00	0,00	0,00	0,00	5.000,00
91 - Contribuição Previdenciária - Fundo Previdenciário	0,00	0,00	5.000,00	10.000,00	10.630,00	25.630,00
29 - 3.3.90.91.00	0,00	5.000,00	5.000,00	10.000,00	10.630,00	30.630,00
22 - Contribuições Previdenciárias	0,00	5.000,00	0,00	0,00	0,00	5.000,00
91 - Contribuição Previdenciária - Fundo Previdenciário	0,00	0,00	5.000,00	10.000,00	10.630,00	25.630,00
Ação: 0.9003 - AMORTIZAÇÃO DE DÍVIDAS PÚBLICAS	0,00	5.000,00	5.000,00	10.000,00	10.630,00	30.630,00
30 - 4.6.90.71.00	0,00	5.000,00	5.000,00	10.000,00	10.630,00	30.630,00
21 - Outras Fontes	0,00	5.000,00	0,00	0,00	0,00	5.000,00
93 - Taxa de Administração - Fundo Previdenciário	0,00	0,00	5.000,00	10.000,00	10.630,00	25.630,00

163

Prefeitura Municipal da Água Preta

PRAÇA DOS TRÊS PODERES, S/N - CENTRO - 55550-000 - Água Preta/ PE
 CNPJ: 10.183.829/0001-57
<http://www.agua-preta.pe.gov.br>

Unidade: Água Preta

Chave de Autenticação
242-2405-907

Página
1 / 60

Demonstrativo de Compatibilidade entre PPA e a LOA

PPA 2018 - 2021 - Valores em R\$

	Valor global	2018	2019	2020	2021	Total
Ação: 0.9004 - COMPENSAÇÃO FINANCEIRA ENTRE REGIMES (RPPS/RGPS)	0,00	5.000,00	5.000,00	10.000,00	10.630,00	30.630,00
31 - 3.3.20.81.00	0,00	5.000,00	5.000,00	0,00	0,00	10.000,00
22 - Contribuições Previdenciárias	0,00	5.000,00	0,00	0,00	0,00	5.000,00
91 - Contribuição Previdenciária - Fundo Previdenciário	0,00	0,00	5.000,00	0,00	0,00	5.000,00
974 - 3.3.20.98.00	0,00	0,00	0,00	10.000,00	10.630,00	20.630,00
91 - Contribuição Previdenciária - Fundo Previdenciário	0,00	0,00	0,00	10.000,00	10.630,00	20.630,00
Subfunção: 846 - Outros Encargos Especiais	0,00	10.000,00	10.000,00	20.000,00	21.260,00	61.260,00
Programa: 902 - MANUTENÇÃO DAS ATIVIDADES PREVIDENCIÁRIAS DO RPPS	0,00	10.000,00	10.000,00	20.000,00	21.260,00	61.260,00
Ação: 0.9001 - INDENIZAÇÕES E RESTITUIÇÕES DO RPPS	0,00	10.000,00	10.000,00	20.000,00	21.260,00	61.260,00
26 - 3.1.90.93.00	0,00	5.000,00	5.000,00	10.000,00	10.630,00	30.630,00
22 - Contribuições Previdenciárias	0,00	5.000,00	0,00	0,00	0,00	5.000,00
91 - Contribuição Previdenciária - Fundo Previdenciário	0,00	0,00	5.000,00	10.000,00	10.630,00	25.630,00
27 - 3.3.90.93.00	0,00	5.000,00	5.000,00	10.000,00	10.630,00	30.630,00
22 - Contribuições Previdenciárias	0,00	5.000,00	0,00	0,00	0,00	5.000,00
91 - Contribuição Previdenciária - Fundo Previdenciário	0,00	0,00	5.000,00	10.000,00	10.630,00	25.630,00
Unidade Gestora: 9 - Fundo Municipal de Educação da Água Preta	0,00	0,00	20.580.000,00	22.050.000,00	23.439.150,00	66.069.150,00
Unidade Orçamentária: 7001 - FUNDEB - FUNDO DE MANUTENÇÃO E DESENVOLVIMENTO DA	0,00	0,00	20.580.000,00	22.050.000,00	23.439.150,00	66.069.150,00
Função: 12 - Educação	0,00	0,00	20.580.000,00	22.050.000,00	23.439.150,00	66.069.150,00
Subfunção: 361 - Ensino Fundamental	0,00	0,00	16.664.800,00	17.791.600,00	18.912.470,80	53.368.870,80
Programa: 1202 - EDUCAÇÃO BÁSICA DE QUALIDADE	0,00	0,00	13.709.800,00	14.765.500,00	15.695.726,50	44.171.026,50
Ação: 2.68 - MANUTENÇÃO DAS ATIVIDADES-MEIO (ART. 70 DA LEI FEDERAL N° 9.394/96) DA	0,00	0,00	168.000,00	110.000,00	116.930,00	394.930,00
871 - 3.3.90.30.00	0,00	0,00	70.000,00	40.000,00	42.520,00	152.520,00
5 - FUNDEB 40%	0,00	0,00	70.000,00	40.000,00	42.520,00	152.520,00
872 - 3.3.90.36.00	0,00	0,00	10.000,00	10.000,00	10.630,00	30.630,00
5 - FUNDEB 40%	0,00	0,00	10.000,00	10.000,00	10.630,00	30.630,00
873 - 3.3.90.39.00	0,00	0,00	50.000,00	30.000,00	31.890,00	111.890,00
5 - FUNDEB 40%	0,00	0,00	50.000,00	30.000,00	31.890,00	111.890,00
874 - 3.3.90.47.00	0,00	0,00	38.000,00	30.000,00	31.890,00	99.890,00
5 - FUNDEB 40%	0,00	0,00	38.000,00	30.000,00	31.890,00	99.890,00
Ação: 2.69 - REMUNERAÇÃO DOS PROFISSIONAIS DO MAGISTÉRIO DA EDUCAÇÃO BÁSICA(0,00	0,00	9.861.800,00	10.361.000,00	11.013.743,00	31.236.543,00
875 - 3.1.90.04.00	0,00	0,00	822.000,00	840.000,00	892.920,00	2.554.920,00
4 - FUNDEB 60%	0,00	0,00	450.000,00	600.000,00	637.800,00	1.687.800,00
6 - Complementação de União ao FUNDEB 60%	0,00	0,00	372.000,00	240.000,00	255.120,00	867.120,00
876 - 3.1.90.11.00	0,00	0,00	7.000.000,00	6.470.000,00	6.877.610,00	20.347.610,00
4 - FUNDEB 60%	0,00	0,00	6.000.000,00	5.200.000,00	5.527.600,00	16.727.600,00
6 - Complementação de União ao FUNDEB 60%	0,00	0,00	1.000.000,00	1.270.000,00	1.350.010,00	3.620.010,00
877 - 3.1.90.13.00	0,00	0,00	170.000,00	330.000,00	350.790,00	850.790,00

180

Prefeitura Municipal da Água Preta

PRAÇA DOS TRÊS PODERES, S/N - CENTRO - 55.550-000 - Água Preta/ PE
 CNPJ: 10.113.329/0001-57
<http://www.água-preta.pe.gov.br>

Usuário: Água Preta Chave de Autenticação: 2612-2405-907 Página: 1 / 80

Demonstrativo de Compatibilidade entre PPA e a LOA

PPA 2018 - 2021 - Valores em R\$

	Valorglobal	2018	2019	2020	2021	Total
4 - FUNDEB 60%	0,00	0,00	50.000,00	200.000,00	212.600,00	462.600,00
6 - Complementação de União ao FUNDEB 60%	0,00	0,00	120.000,00	130.000,00	138.190,00	388.190,00
880 - 3.1.90.94.00	0,00	0,00	183.800,00	951.000,00	1.010.913,00	2.145.713,00
4 - FUNDEB 60%	0,00	0,00	183.800,00	951.000,00	1.010.913,00	2.145.713,00
878 - 3.1.90.96.00	0,00	0,00	31.000,00	20.000,00	21.260,00	72.260,00
4 - FUNDEB 60%	0,00	0,00	31.000,00	20.000,00	21.260,00	72.260,00
879 - 3.1.91.13.00	0,00	0,00	1.655.000,00	1.750.000,00	1.860.250,00	5.265.250,00
4 - FUNDEB 60%	0,00	0,00	1.655.000,00	1.750.000,00	1.860.250,00	5.265.250,00
6 - Complementação de União ao FUNDEB 60%	0,00	0,00	155.000,00	250.000,00	265.750,00	670.750,00
Ação: 2.70 - AQUISIÇÃO DE MATERIAL DIDÁTICO-ESCOLARES DIVERSOS E MATERIAL DE	0,00	0,00	265.000,00	290.000,00	308.270,00	863.270,00
881 - 3.3.90.30.00	0,00	0,00	115.000,00	130.000,00	138.190,00	383.190,00
5 - FUNDEB 40%	0,00	0,00	115.000,00	130.000,00	138.190,00	383.190,00
882 - 3.3.90.32.00	0,00	0,00	150.000,00	160.000,00	170.080,00	480.080,00
5 - FUNDEB 40%	0,00	0,00	150.000,00	160.000,00	170.080,00	480.080,00
Ação: 2.71 - MANUTENÇÃO E DESENVOLVIMENTO DO FUNDEB 40% (ENSINO FUNDAMENTAL)	0,00	0,00	3.189.000,00	3.828.500,00	4.069.695,50	11.087.195,50
883 - 3.1.90.04.00	0,00	0,00	300.000,00	417.500,00	443.802,50	1.161.302,50
5 - FUNDEB 40%	0,00	0,00	300.000,00	417.500,00	443.802,50	1.161.302,50
884 - 3.1.90.11.00	0,00	0,00	1.508.000,00	1.560.000,00	1.658.280,00	4.726.280,00
5 - FUNDEB 40%	0,00	0,00	1.508.000,00	1.560.000,00	1.658.280,00	4.726.280,00
Z3 - Complementação de União ao FUNDEB - 40%	0,00	0,00	908.000,00	960.000,00	1.020.490,00	2.888.490,00
885 - 3.1.90.13.00	0,00	0,00	80.000,00	100.000,00	106.300,00	286.300,00
5 - FUNDEB 40%	0,00	0,00	80.000,00	100.000,00	106.300,00	286.300,00
894 - 3.1.90.94.00	0,00	0,00	50.000,00	350.000,00	372.050,00	772.050,00
5 - FUNDEB 40%	0,00	0,00	50.000,00	350.000,00	372.050,00	772.050,00
886 - 3.1.90.96.00	0,00	0,00	5.000,00	5.000,00	5.315,00	15.315,00
5 - FUNDEB 40%	0,00	0,00	5.000,00	5.000,00	5.315,00	15.315,00
887 - 3.1.91.13.00	0,00	0,00	408.000,00	350.000,00	372.050,00	1.130.050,00
5 - FUNDEB 40%	0,00	0,00	408.000,00	350.000,00	372.050,00	1.130.050,00
Z3 - Complementação de União ao FUNDEB - 40%	0,00	0,00	145.000,00	150.000,00	159.490,00	454.490,00
888 - 3.3.90.14.00	0,00	0,00	3.000,00	3.000,00	3.189,00	9.189,00
5 - FUNDEB 40%	0,00	0,00	3.000,00	3.000,00	3.189,00	9.189,00
889 - 3.3.90.30.00	0,00	0,00	150.000,00	370.000,00	393.310,00	913.310,00
5 - FUNDEB 40%	0,00	0,00	150.000,00	370.000,00	393.310,00	913.310,00
890 - 3.3.90.34.00	0,00	0,00	3.000,00	3.000,00	3.189,00	9.189,00
5 - FUNDEB 40%	0,00	0,00	3.000,00	3.000,00	3.189,00	9.189,00
891 - 3.3.90.36.00	0,00	0,00	77.000,00	80.000,00	85.040,00	242.040,00
5 - FUNDEB 40%	0,00	0,00	77.000,00	80.000,00	85.040,00	242.040,00

1289

Prefeitura Municipal da Água Preta

PRAÇA DOS TRÊS PODERES, S/N - CENTRO - 55.950-000 - Água Preta/ PE
CNPJ: 10.181.929/0001-57
<http://www.agua-preta.pb.gov.br>

Usuário: Água Preta

Chave de Autenticação
2412-2405-907

Página
1 / 80

Demonstrativo de Compatibilidade entre PPA e a LOA

PPA 2018 - 2021 - Valores em R\$

		Valor global	2018	2019	2020	2021	Total
	892 - 3.3.90.39.00	0,00	0,00	600.000,00	570.000,00	605.910,00	1.775.910,00
	5 - FUNDEB 40%	0,00	0,00	600.000,00	570.000,00	605.910,00	1.775.910,00
	893 - 3.3.90.47.00	0,00	0,00	5.000,00	20.000,00	21.260,00	46.260,00
	5 - FUNDEB 40%	0,00	0,00	5.000,00	20.000,00	21.260,00	46.260,00
Ação:	2.72 - CAPACITAÇÃO, TREINAMENTO E APERFEIÇOAMENTO DE PROFISSIONAIS DA	0,00	0,00	226.000,00	176.000,00	187.088,00	589.088,00
	895 - 3.3.90.30.00	0,00	0,00	15.000,00	15.000,00	15.945,00	45.945,00
	5 - FUNDEB 40%	0,00	0,00	15.000,00	15.000,00	15.945,00	45.945,00
	896 - 3.3.90.35.00	0,00	0,00	5.000,00	5.000,00	5.315,00	15.315,00
	5 - FUNDEB 40%	0,00	0,00	5.000,00	5.000,00	5.315,00	15.315,00
	897 - 3.3.90.36.00	0,00	0,00	6.000,00	6.000,00	6.378,00	18.378,00
	5 - FUNDEB 40%	0,00	0,00	6.000,00	6.000,00	6.378,00	18.378,00
	898 - 3.3.90.39.00	0,00	0,00	200.000,00	150.000,00	159.450,00	509.450,00
	5 - FUNDEB 40%	0,00	0,00	200.000,00	150.000,00	159.450,00	509.450,00
Programa:	1203 - TRANSPORTE ESCOLAR DE QUALIDADE	0,00	0,00	2.470.000,00	2.641.100,00	2.807.489,30	7.918.589,30
Ação:	1.47 - AQUISIÇÃO DE VEÍCULOS PARA TRANSPORTE ESCOLAR - FUNDEB	0,00	0,00	50.000,00	50.000,00	53.150,00	153.150,00
	899 - 4.4.90.52.00	0,00	0,00	50.000,00	50.000,00	53.150,00	153.150,00
	5 - FUNDEB 40%	0,00	0,00	50.000,00	50.000,00	53.150,00	153.150,00
Ação:	2.77 - MANUTENÇÃO DO PROGRAMA DE TRANSPORTE ESCOLAR - FUNDEB	0,00	0,00	2.420.000,00	2.591.100,00	2.754.339,30	7.765.439,30
	900 - 3.3.90.30.00	0,00	0,00	450.000,00	371.000,00	394.373,00	1.215.373,00
	5 - FUNDEB 40%	0,00	0,00	450.000,00	371.000,00	394.373,00	1.215.373,00
	901 - 3.3.90.36.00	0,00	0,00	10.000,00	30.000,00	31.890,00	71.890,00
	5 - FUNDEB 40%	0,00	0,00	10.000,00	30.000,00	31.890,00	71.890,00
	902 - 3.3.90.39.00	0,00	0,00	1.950.000,00	2.170.100,00	2.306.816,30	6.426.916,30
	5 - FUNDEB 40%	0,00	0,00	1.950.000,00	2.170.100,00	2.306.816,30	6.426.916,30
	903 - 3.3.90.47.00	0,00	0,00	10.000,00	20.000,00	21.260,00	51.260,00
	5 - FUNDEB 40%	0,00	0,00	10.000,00	20.000,00	21.260,00	51.260,00
Programa:	1205 - MODERNIZAÇÃO DA EDUCAÇÃO	0,00	0,00	485.000,00	385.000,00	409.255,00	1.279.255,00
Ação:	1.48 - AQUISIÇÃO DE VEÍCULOS, MÓVEIS, MÁQUINAS E EQUIPAMENTOS DIVERSOS - FUNDEB	0,00	0,00	200.000,00	150.000,00	159.450,00	509.450,00
	904 - 4.4.90.52.00	0,00	0,00	200.000,00	150.000,00	159.450,00	509.450,00
	5 - FUNDEB 40%	0,00	0,00	200.000,00	150.000,00	159.450,00	509.450,00
Ação:	1.49 - AQUISIÇÃO, CONSTRUÇÃO, REFORMA E/OU AMPLIAÇÃO DE UNIDADES ESCOLARES -	0,00	0,00	285.000,00	235.000,00	249.805,00	769.805,00
	905 - 4.4.90.51.00	0,00	0,00	250.000,00	200.000,00	212.600,00	662.600,00
	5 - FUNDEB 40%	0,00	0,00	250.000,00	200.000,00	212.600,00	662.600,00
	906 - 4.4.90.61.00	0,00	0,00	20.000,00	20.000,00	21.260,00	61.260,00
	5 - FUNDEB 40%	0,00	0,00	20.000,00	20.000,00	21.260,00	61.260,00
	907 - 4.5.90.61.00	0,00	0,00	15.000,00	15.000,00	15.945,00	45.945,00

Prefeitura Municipal da Água Preta

PRAÇA DOS TRÊS PODERES, S/N - CENTRO - 55.550-000 - Água Preta/PE
CNPJ: 10.183.929/0001-57
<http://www.agua-preta.pb.gov.br>

Usuário: Água Preta

Chave de Autenticação
2412-2405-907

Página
1 / 80

Demonstrativo de Compatibilidade entre PPA e a LOA

PPA 2018 - 2021 - Valores em R\$

	Valor global	2018	2019	2020	2021	Total
1 - Recursos Próprios	0,00	10.000,00	10.000,00	10.000,00	10.630,00	40.630,00
Ação: 1.1706 - AQUISIÇÃO DE MÁQUINAS E EQUIPAMENTOS DE APOIO AO SISTEMA DE	0,00	5.000,00	5.000,00	5.000,00	5.315,00	20.315,00
835 - 4.4.90.52.00	0,00	5.000,00	5.000,00	5.000,00	5.315,00	20.315,00
1 - Recursos Próprios	0,00	5.000,00	5.000,00	5.000,00	5.315,00	20.315,00
Ação: 2.1703 - MANUTENÇÃO DOS SERVIÇOS VINCULADOS AO SISTEMA DE SANEAMENTO	0,00	91.000,00	99.000,00	79.000,00	83.977,00	352.977,00
836 - 3.1.90.04.00	0,00	13.000,00	15.000,00	15.000,00	15.945,00	58.945,00
1 - Recursos Próprios	0,00	13.000,00	15.000,00	15.000,00	15.945,00	58.945,00
837 - 3.1.90.11.00	0,00	20.000,00	25.000,00	25.000,00	26.575,00	96.575,00
1 - Recursos Próprios	0,00	20.000,00	25.000,00	25.000,00	26.575,00	96.575,00
838 - 3.1.90.13.00	0,00	3.000,00	4.000,00	4.000,00	4.252,00	15.252,00
1 - Recursos Próprios	0,00	3.000,00	4.000,00	4.000,00	4.252,00	15.252,00
839 - 3.1.91.13.00	0,00	4.000,00	4.000,00	4.000,00	4.252,00	16.252,00
1 - Recursos Próprios	0,00	4.000,00	4.000,00	4.000,00	4.252,00	16.252,00
841 - 3.3.90.14.00	0,00	1.000,00	1.000,00	1.000,00	1.063,00	4.063,00
1 - Recursos Próprios	0,00	1.000,00	1.000,00	1.000,00	1.063,00	4.063,00
840 - 3.3.90.30.00	0,00	20.000,00	20.000,00	10.000,00	10.630,00	60.630,00
1 - Recursos Próprios	0,00	20.000,00	20.000,00	10.000,00	10.630,00	60.630,00
842 - 3.3.90.36.00	0,00	10.000,00	10.000,00	10.000,00	10.630,00	40.630,00
1 - Recursos Próprios	0,00	10.000,00	10.000,00	10.000,00	10.630,00	40.630,00
843 - 3.3.90.39.00	0,00	20.000,00	20.000,00	10.000,00	10.630,00	60.630,00
1 - Recursos Próprios	0,00	20.000,00	20.000,00	10.000,00	10.630,00	60.630,00
Subfunção: 544 - Recursos Hídricos	0,00	1.516.000,00	1.437.000,00	748.000,00	795.124,00	4.496.124,00
Programa: 1703 - RECURSOS HÍDRICOS	0,00	1.516.000,00	1.437.000,00	748.000,00	795.124,00	4.496.124,00
Ação: 1.1703 - AQUISIÇÃO DE MÓVEIS, MÁQUINAS E EQUIPAMENTOS DE APOIO AO PROGRAMA	0,00	10.000,00	10.000,00	10.000,00	10.630,00	40.630,00
802 - 4.4.90.52.00	0,00	10.000,00	10.000,00	10.000,00	10.630,00	40.630,00
1 - Recursos Próprios	0,00	10.000,00	10.000,00	10.000,00	10.630,00	40.630,00
Ação: 1.1704 - CONSTRUÇÃO, REFORMA E/OU AMPLIAÇÃO DE OBRAS HÍDRICAS	0,00	40.000,00	40.000,00	30.000,00	31.890,00	141.890,00
803 - 4.4.90.51.00	0,00	40.000,00	40.000,00	30.000,00	31.890,00	141.890,00
1 - Recursos Próprios	0,00	40.000,00	40.000,00	30.000,00	31.890,00	141.890,00
Ação: 2.1702 - MANUTENÇÃO DOS SERVIÇOS VINCULADOS AOS RECURSOS HÍDRICOS	0,00	1.466.000,00	1.387.000,00	708.000,00	752.604,00	4.313.604,00
804 - 3.1.90.04.00	0,00	13.000,00	50.000,00	20.000,00	21.260,00	104.260,00
1 - Recursos Próprios	0,00	13.000,00	50.000,00	20.000,00	21.260,00	104.260,00
805 - 3.1.90.11.00	0,00	680.000,00	620.000,00	150.000,00	159.450,00	1.609.450,00
1 - Recursos Próprios	0,00	680.000,00	620.000,00	150.000,00	159.450,00	1.609.450,00
806 - 3.1.90.13.00	0,00	3.000,00	82.000,00	5.000,00	5.315,00	95.315,00
1 - Recursos Próprios	0,00	3.000,00	82.000,00	5.000,00	5.315,00	95.315,00



Município da Água Preta
Estado de Pernambuco

**ANEXO DE COMPATIBILIDADE ENTRE A LEI DE DIRETRIZES ORÇAMENTÁRIAS E LEI ORÇAMENTÁRIA ANUAL
2020**

R\$ milhares

ESPECIFICAÇÃO	LDO 2020		ORÇAMENTO 2020	
	Valor Corrente	Valor Constante*	Valor Corrente	Valor Constante*
Receita Total	94.659	91.018	94.659	91.018
Receitas Primárias (I)	87.564	84.196	87.564	84.196
Despesa Total	94.659	91.018	94.659	91.018
Despesas Primárias (II)	86.569	83.239	86.569	83.239
Resultado Primário (III) = (I - II)	995	957	995	957
Amortização da Dívida Pública	2.452	2.452	2.452	2.452
Reserva de Contigência	3.915	3.915	3.915	3.915

Nota:

Valores constantes são o resultado dos valores correntes deflacionados (valores correntes sem a inflação média anual), para 2020 está sendo projetado 4,00% de inflação média anual, conforme previsto na LDO do município para 2020.



MUNICÍPIO DA ÁGUA PRETA - PE
LEI DE DIRETRIZES ORÇAMENTÁRIAS
ANEXO DE METAS FISCAIS
ESTIMATIVA E COMPENSAÇÃO DA RENÚNCIA DE RECEITA
2020

R\$ milhares

AMF - Demonstrativo 7 (LRF, Art. 4º § 2º, Inciso V)

TRIBUTO	MODALIDADE	SETORES/ PROGRAMAS/ BENEFICIÁRIO	RENÚNCIA DE RECEITA PREVISTA			COMPENSAÇÃO
			2020	2021	2022	
TOTAL						

Nota:

Não são estimados valores, para renúncia de receita, relativos a eventual concessão de benefício fiscal, a serem concedidos nos termos do art. 14 da Lei de Responsabilidade Fiscal, devendo ser feito estudo de impacto orçamentário-financeiro por ocasião da concessão do benefício, durante o exercício respectivo.