



LEI MUNICIPAL Nº 1.979, DE 29 DE NOVEMBRO DE 2023.

Estima a RECEITA e fixa a DESPESA do Município para o exercício financeiro de 2024.

O PREFEITO DO MUNICÍPIO DA ÁGUA PRETA, ESTADO DE PERNAMBUCO – O Excelentíssimo Sr. **TEODORINO ALVES CAVANCANTI NETO**, no uso de suas atribuições que lhe confere a Lei Orgânica do Município, faz saber que a Câmara Municipal APROVOU e o chefe do Executivo Municipal SANCIONA a presente Lei:

CAPÍTULO I
Seção Única

Da Abrangência

Art. 1º Esta Lei estima a Receita do Município para o exercício financeiro de 2024 e fixa a Despesa em igual importância, compreendendo, nos termos do art. 165 § 5º da Constituição Federal:

I - O orçamento fiscal, referente aos Poderes do Município, seus fundos, órgãos e entidades da Administração Pública Municipal direta e indireta;

II - O orçamento da seguridade social, abrangendo às entidades e órgãos da Administração direta e indireta, incluídos fundos, responsáveis pela saúde e assistência social.

CAPÍTULO II

DOS ORÇAMENTOS FISCAL E DA SEGURIDADE SOCIAL

Seção I

Da Estimativa da Receita

Art. 2º A receita orçamentária total é estimada em R\$ 140.000.000,00 em:

I - Orçamento Fiscal: R\$ 102.950.000,00

II - Orçamento da Seguridade Social no valor de R\$ 37.050.000,00, onde:





- a) R\$ 22.567.000,00 compreende receitas de saúde;
- b) R\$ 1.869.000,00 compreende receitas de assistência social; e,
- c) R\$ 12.614.000,00 compreende receitas da previdência social.

Art. 3º As receitas orçadas serão realizadas mediante a arrecadação de tributos e demais receitas correntes e de capital, na forma da legislação vigente, conforme o disposto no Anexo 01, que integra e acompanha esta Lei, distribuída por categoria econômica e origem, bem como atendendo as disposições da Portaria Interministerial STN/SOF nº 05/2015, com o seguinte desdobramento:

Tabela 1: RECEITA

Prefeitura Municipal de Água Preta-PE	
I - RECEITAS CORRENTES	R\$ 127.052.000,00
a) Receita de Impostos, Taxas e Contribuições de Melhoria	R\$ 6.017.000,00
b) Receita de Contribuições	R\$ 6.246.000,00
c) Receita Patrimonial	R\$ 685.000,00
d) Receita de Serviços	R\$ 3.814.000,00
e) Transferências Correntes	R\$ 120.741.000,00
f) Outras Receitas Correntes	R\$ 936.000,00
g) Total das Receitas Correntes	<u>R\$ 138.439.000,00</u>
h) (-) Deduções Legais de Receitas	-R\$ 11.387.000,00
II - RECEITAS DE CAPITAL	R\$ 4.875.000,00
a) Transferências de Capital	R\$ 4.025.000,00
b) Outras Receitas de Capital	R\$ 850.000,00
III - RECEITA INTRAORÇAMENTÁRIAS	R\$ 8.073.000,00
a) Receitas Correntes Intraorçamentárias	R\$ 8.073.000,00
IV - RECEITA TOTAL	R\$ 140.000.000,00

Art. 4º As Receitas estimadas no orçamento serão arrecadadas na forma da legislação em vigor, de acordo com o desdobramento constante do Anexo 02.

**Seção II
Da Fixação da Despesa**





Art. 5º A Despesa Orçamentária total, no mesmo valor da Receita, é fixada por função, Poderes e Órgãos, em R\$ 140.000.000,00 (Cento e quarenta milhões de reais) e desdobrada nos termos da Lei de Diretrizes Orçamentárias em:

- I - Orçamento Fiscal: R\$ 83.887.000,00; e
- II - Orçamento da Seguridade Social, no valor de R\$ 56.113.000,00 onde:
 - a) R\$ 35.144.000,00 compreende despesas com saúde;
 - b) R\$ 6.469.000,00 são despesas com assistência social; e,
 - c) R\$ 14.500.000,00 correspondente às despesas com previdência social.

Parágrafo único - R\$ 19.063.000,00 das despesas fixadas nas alíneas “a”, “b” e “c” do inciso II deste artigo, serão custeadas com recursos do Orçamento Fiscal.

Seção III **Da Distribuição da Despesa por Função, Órgãos e Categorias Econômicas**

Art. 6º A Despesa Total, fixada por Funções, Sub-funções, Projetos, Atividades e Operações Especiais dos Poderes e Órgãos, está discriminada nos Anexos 06 a 09 desta Lei, consoante disposições da Lei Federal nº 4.320/64 e regulamentações específicas.

Art. 7º As categorias econômicas e despesas por grupos estão demonstradas de forma analítica, individualizada por órgão, no Anexo 02 e consolidadas no Resumo da Natureza da Despesa, conforme discriminação abaixo:

Tabela 2: DESPESA





Prefeitura Municipal de Água Preta-PE	
I - DESPESAS CORRENTES	R\$ 117.507.000,00
a) Pessoal e Encargos Sociais	R\$ 66.031.000,00
b) Juros e Encargos da Dívida	R\$ 15.000,00
c) Outras Despesas Correntes	R\$ 51.461.000,00
II - DESPESAS DE CAPITAL	R\$ 15.070.000,00
a) Investimentos	R\$ 13.820.000,00
b) Inversões Financeiras	R\$ 200.000,00
b) Amortização da Dívida	R\$ 1.050.000,00
III - DESPESAS INTRAORÇAMENTÁRIAS	R\$ 6.473.000,00
a) Despesas Correntes Intraorçamentárias	R\$ 6.418.000,00
b) Despesas de Capital Intraorçamentárias	R\$ 55.000,00
IV - RESERVA DE CONTINGÊNCIA	R\$ 950.000,00
V - TOTAL DA DESPESA	R\$ 140.000.000,00

Seção IV

Dos Créditos Adicionais Suplementares e Autorizações

Art. 8º Fica o Chefe do Poder Executivo autorizado a proceder, mediante decreto à abertura de créditos adicionais, utilizando-se dos recursos previstos no art. 43 da Lei Federal nº4.320, de 17 de março de 1964, observadas as seguintes condições:

- 1 - Para abertura de créditos suplementares:
 - a) à conta de recursos provenientes de anulação parcial ou total de dotações, ematé 40% (quarenta por cento) da despesa fixada, para suprir insuficiência de dotações;
 - b) com recursos provenientes de *superávit* financeiro, até o limite do total apuradoem balanço patrimonial do exercício anterior;
 - c) Utilizando recursos provenientes de excesso de arrecadação até o limite do valor do excesso apurado, individualizado por fontes de recursos, observada a vinculação de que trata o art. 8º da Lei Complementar nº 101, de 4 de maio de 2000.
 - d) - para a abertura de créditos suplementares utilizando recursos de emendas parlamentares estaduais ou federais, até o limite dos valores transferidos.



§ 1º Para abertura de créditos suplementares com recursos de anulação total ou parcial de dotações orçamentárias destinadas a suprir insuficiências de dotações relativas a pessoal, dívida pública, saúde, assistência social, educação, defesa civil, epidemias e catástrofes, não será onerado o limite autorizado pela alínea "a" do inciso I do *caput* deste artigo, para os créditos abertos até o referido limite.

§ 2º Para cumprimento do disposto no § 2º do art. 167 da Constituição Federal, os créditos especiais e extraordinários autorizados nos últimos quatro meses do exercício de 2023, reabertos no exercício de 2024, poderão ter a classificação orçamentária ajustada para compatibilizar com o orçamento vigente.

Art. 9º O limite autorizado no art. 8º considera-se quando o crédito se destinar a:

I - pessoal e encargos sociais;

II - pagamento do serviço da dívida;

III - pagamento das despesas correntes relativas à operacionalização do Sistema Único de Saúde, do Sistema Municipal de Ensino e da Assistência Social;

IV - transferências de fundos ao Poder Legislativo;

V - despesas vinculadas a convênios, bem como sua contrapartida;

VI - incorporação de saldos financeiros, apurados em 31 de dezembro de 2023 do excesso de arrecadação de recursos vinculados a fundos especiais e ao FUNDEB, quando se configurar receitas do exercício superior às previsões de despesas fixadas na Lei de Orçamento.

Art. 10 - Para efeito da execução orçamentária, a discriminação, o remanejamento e a inclusão dos elementos em cada grupo de despesa das atividades, projetos e operações especiais constantes da presente Lei e de créditos adicionais, serão efetuados mediante registro contábil diretamente no sistema informatizado de execução financeira do orçamento, independentemente de formalização legal específica.

Art. 11 - Os créditos suplementares referentes ao orçamento do Poder Legislativo obedecerão ao limite semelhante do estabelecido no art. 8º para as suplementações do Poder Executivo.

Art. 12 - A utilização de dotações com origem de recursos em convênios ou operações de crédito fica condicionada à celebração dos instrumentos.

Seção V





Da Autorização para Realizar Operações de Crédito

Art. 13 - Fica o Poder Executivo autorizado a:

I - Realizar operações de crédito por antecipação de receita nos termos do art. 38 da Lei Complementar n° 101/2000, obedecidas às normas do Banco Central do Brasil e Resoluções do Senado Federal, desde que as obrigações sejam pagas dentro do mesmo exercício de 2024.

II - Contratar e oferecer garantias a empréstimos voltados para a modernização administrativa e tributária, bem como a execução de programas de habitação e saneamento, respeitados os limites da Lei Complementar n° 101/2000, de Resoluções do Senado Federal e disposições da legislação pertinente.

CAPÍTULO III

Seção Única

Das Disposições Gerais

Art.14 - Na fixação dos valores das dotações para pessoal foram consideradas projeções para acréscimos de despesas destinadas a atender as disposições do §1° do art. 169 da Constituição Federal.

Art.15 - O Chefe do Poder Executivo, no âmbito deste Poder, poderá adotar parâmetros para utilização das dotações, de forma a compatibilizar as despesas à efetiva realização das receitas e para garantir as metas de resultado estabelecidas na Lei de Diretrizes Orçamentárias para 2022, consoante legislação específica.

Art. 16- O Poder Executivo estabelecerá Programação Financeira, onde fixará as medidas necessárias a manter os dispêndios compatíveis com as receitas a fim de obter o equilíbrio financeiro.

Art. 17 - O Poder Executivo divulgará, no prazo de 30 dias, após a publicação da Lei Orçamentária Anual, os quadros de detalhamento de despesa, por unidade orçamentária, de cada Órgão, Fundo e Entidade, dos Orçamentos Fiscais e da Seguridade Social, especificando para cada categoria de programação a fonte, a categoria econômica, o grupo de despesa, a modalidade de aplicação e o elemento despesa.

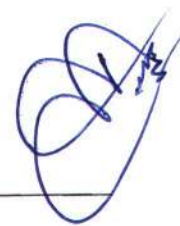



Art. 18 - Fica o Poder Executivo autorizado a transferir recursos, a título de subvenções sociais, subvenções econômicas, contribuições e auxílios, às entidades privadas com ou sem fins lucrativos, amparadas por legislação municipal.

Art. 19- A presente Lei entra em vigor na data de sua publicação, contando-se seus efeitos a partir de 1º janeiro de 2024.

Gabinete do Prefeito, 29 de novembro de 2023.



NETO CAVALCANTI
Prefeito



Documento Assinado Digitalmente por: ANTONIO MANOEL DA SILVA
Acesse em: <https://etce.tce.pe.gov.br/epv/validaDoc.seam> Código do documento: 41be01df-91d7-43cc-497a-aab59bc9928d

SANÇÃO DE LEI MUNICIPAL

O PREFEITO DO MUNICÍPIO DA ÁGUA PRETA, ESTADO DE PERNAMBUCO –
O Excelentíssimo Sr. **TEODORINO ALVES CAVANCANTI NETO**, no uso de suas atribuições que lhe confere a Lei Orgânica do Município, faz saber que a Câmara Municipal APROVOU e Eu Sanciono a Lei Municipal tombada sob numeração 1.979 de 29 de novembro de 2023.

**Estima a RECEITA e fixa a DESPESA
do Município para o exercício financeiro
de 2024.**

Gabinete do Prefeito do Município da Água Preta, Estado de Pernambuco, aos 29 de novembro de 2023.

NETO CAVALCANTI

Prefeito



PREFEITURA MUNICIPAL DE AGUA PRETA
PRAÇA DOS TRÊS PODERES, S/N - CNPJ:10183929/0001-57

Orçamento Programa - Exercício de 2024

EVOLUÇÃO DA RECEITA

(Inc.III, Art.22º)

Page 1

Lei: 1979, Data: 29/11/2023

Codigo	Discriminação	Receita Arrecadada				Receita Prevista	
		2020	2021	2022	2023	2024	
1000.00.0.0	RECEITAS CORRENTES.						
1100.00.0.0	IMPOSTOS, TAXAS E CONTRIBUIÇÕES DE IMPOSTOS	1.507.205,69	1.392.872,49	2.294.861,81	4.382.600,00	6.415.000,00	
1200.00.0.0	CONTRIBUIÇÕES	3.128.722,46	3.554.622,90	4.645.143,71	7.707.000,00	6.246.000,00	
1300.00.0.0	RECEITA PATRIMONIAL	69.734,60	265.359,92	1.089.545,96	204.000,00	685.000,00	
1600.00.0.0	RECEITA DE SERVIÇOS	2.624.446,09	2.419.774,56	3.165.622,31	4.110.000,00	3.914.000,00	
1700.00.0.0	TRANSFERÊNCIAS CORRENTES	68.314.288,68	81.131.188,76	102.640.110,69	109.344.000,00	120.243.000,00	
1900.00.0.0	OUTRAS RECEITAS CORRENTES	633.465,78	338.330,98	1.216.511,09	1.519.000,00	936.000,00	
	Sub Total	76.277.863,30	89.102.149,61	115.051.795,57	127.266.600,00	138.439.000,00	
2000.00.0.0	RECEITAS DE CAPITAL						
2200.00.0.0	ALIENAÇÃO DE BENS				1.000.000,00	850.000,00	
2400.00.0.0	TRANSFERÊNCIAS DE CAPITAL	393.781,00	161.720,00	3.659.165,02	3.580.000,00	4.025.000,00	
	Sub Total	393.781,00	161.720,00	3.659.165,02	4.580.000,00	4.875.000,00	
7000.00.0.0	RECEITAS CORRENTES. (INTRA)						
7200.00.0.0	CONTRIBUIÇÕES (INTRA)	7.612.482,74	4.557.720,37	5.326.696,18	6.881.000,00	8.073.000,00	
	Sub Total	7.612.482,74	4.557.720,37	5.326.696,18	6.881.000,00	8.073.000,00	
8000.00.0.0	RECEITAS DE CAPITAL (INTRA)						
	Sub Total	0,00	0,00	0,00	0,00	0,00	
9000.00.0.0	(R) DEDUÇÕES DA RECEITA						
9500.00.0.0	(R) DEDUÇÕES DO FUNDEB		-7.575.261,41	-10.210.714,12	-10.727.600,00	-11.387.000,00	
9900.00.0.0	(R) OUTRAS DEDUÇÕES			36.978.937,40			
	Sub Total	0,00	-7.575.261,41	26.768.223,28	-10.727.600,00	-11.387.000,00	





PREFEITURA MUNICIPAL DE AGUA PRETA
PRAÇA DOS TRÊS PODERES, S/N - CNPJ:10183929/0001-57

Orçamento Programa - Exercício de 2024

EVOLUÇÃO DA RECEITA

(Inc. III, Art. 22º)

Codigo	Discriminação	Receita Arrecadada				Receita Prevista	
		2020	2021	2022	2023	2024	
9990.00.0.0	RECURSOS ARRECADADOS EM EXERCÍCIOS						
	Sub Total	0,00	0,00	0,00	0,00	0,00	
TOTAL		84.284.127,04	86.246.328,57	150.805.880,05	128.000.000,00	140.000.000,00	





PREFEITURA MUNICIPAL DE AGUA PRETA
PRAÇA DOS TRÊS PODERES, S/N - CNPJ:10183929/0001-57

Orçamento Programa - Exercício de 2024

Quadro 10

EVOLUÇÃO DA DESPESA
(Inc. III, Art. 22)

Page 1

Lei: 1979, Data: 29/11/2023

Codigo	Discriminação	DESPESA		
		Realizada 2022	Fixada 2023	Prevista 2024
DESPESAS CORRENTES				
3 1	PESSOAL E ENCARGOS SOCIAIS	60.594.457,34	70.681.500,00	72.439.000,00
3 2	JUROS E ENCARGOS DA DÍVIDA		140.000,00	15.000,00
3 3	OUTRAS DESPESAS CORRENTES	46.074.677,01	42.596.500,00	51.471.000,00
	Sub Total	106.669.134,35	113.418.000,00	123.925.000,00
DESPESAS DE CAPITAL				
4 4	INVESTIMENTOS	5.721.970,30	12.526.000,00	13.820.000,00
4 5	INVERSÕES FINANCEIRAS		200.000,00	200.000,00
4 6	AMORTIZAÇÃO DA DÍVIDA	690.095,07	906.000,00	1.105.000,00
	Sub Total	6.412.065,37	13.632.000,00	15.125.000,00
RESERVA DE CONTINGÊNCIA				
9 9	RESERVA DE CONTINGÊNCIA		950.000,00	950.000,00
	Sub Total	0,00	950.000,00	950.000,00
	TOTAL	113.081.199,72	128.000.000,00	140.000.000,00



PREFEITURA MUNICIPAL DE AGUA PRETA

PRAÇA DOS TRÊS PODERES, S/N - CNPJ:10183929/0001-57

Orçamento Programa - Exercício de 2024

LEGISLAÇÃO DA RECEITA

(Inc. III, § 1º, Art.2º)

Quadro 11

Page 1

Lei: 1979, Data: 29/11/2023

Codigo	Discriminação	Fonte	Legislacao
1000.00.0.0.00	RECEITAS CORRENTES.		
1100.00.0.0.00	IMPOSTOS, TAXAS E CONTRIBUIÇÕES DE MELHORIA		
1110.00.0.0.00	IMPOSTOS		
1112.00.0.0.00	IMPOSTOS SOBRE O PATRIMÔNIO		
1112.50.0.0.00	IMPOSTO SOBRE A PROPRIEDADE PREDIAL E TERRITORIAL URBANA		
1112.50.0.1.01	IMPOSTO PREDIAL	01 110	Art. 156 Inciso I da CF, Código Tributário do Município
1112.50.0.1.02	IMPOSTO TERRITORIAL URBANO	01 110	Art. 156 Inciso I da CF, Código Tributário do Município
1112.50.0.2.01	IPTU-MULTAS E JUROS	01 110	Art. 156 Inciso I da CF, Código Tributário do Município
1112.50.0.3.01	IPTU - DÍVIDA ATIVA	01 110	Art. 156 Inciso I da CF, Código Tributário do Município
1112.50.0.4.01	IPTU-DIVIDA ATIVA MULTAS E JUROS	01 110	Art. 156 Inciso I da CF, Código Tributário do Município
1112.53.0.0.00	ITBI		
1112.53.0.1.01	ITBI - PRINCIPAL	01 110	Art. 156 Inciso I da CF, Código Tributário do Município
1112.53.0.2.01	ITBI-MULTAS E JUROS	01 110	Art. 156 Inciso I da CF, Código Tributário do Município
1112.53.0.3.01	ITBI - DIVIDA ATIVA	01 110	Art. 156 Inciso I da CF, Código Tributário do Município
1112.53.0.4.01	ITBI-DIVIDA ATIVA MULTAS E JUROS	01 110	Art. 156 Inciso I da CF, Código Tributário do Município
1113.00.0.0.00	IMPOSTOS SOBRE A RENDA E PROVENTOS DE QUALQUER NATUREZA		
1113.03.0.0.00	IMPOSTO SOBRE A RENDA - RETIDO NA FONTE		
1113.03.1.0.00	IMPOSTO SOBRE A RENDA - RETIDO NA FONTE - TRABALHO		
1113.03.1.1.01	IRRF - TRABALHO - PRINCIPAL	01 110	Art. 158, Inciso I da Constituição Federal
1113.03.4.0.00	IRRF- OUTROS RENDIMENTOS		
1113.03.4.1.01	IRRF - OUTROS RENDIMENTOS -PRINCIPAL	01 110	Art. 158, Inciso I da Constituição Federal
1114.00.0.0.00	IMPOSTO PRODUÇÃO CIRCULAÇÃO MERCADORIAS SERVIÇOS		
1114.51.0.0.00	IMPOSTOS SOBRE SERVIÇOS		
1114.51.1.0.00	IMPOSTO SOBRE SERVIÇOS DE QUALQUER NATUREZA - ISSQN		
1114.51.1.1.01	IMPOSTO SOBRE SERVIÇOS DE QUALQUER NATUREZA.ISSQN - PRINCIPA	01 110	Art. 156 Inciso III da CF, Código Tributário do Município
1114.51.1.1.02	SIMPLES NACIONAL	01 110	Art. 156 Inciso III da CF, Código Tributário do Município
1114.51.1.2.01	ISS MULTAS E JUROS	01 110	Art. 156 Inciso III da CF, Código Tributário do Município



Documento Assinado Digitalmente por: ANTONIO MANOEL DA SILVA
Acesse em: <http://scc.tce.pe.gov.br/epv/validaDoc.seam?codigo=41be01df-91d7-43cc-a97a-ab59bc9928d>



PREFEITURA MUNICIPAL DE AGUA PRETA

PRAÇA DOS TRÊS PODERES, S/N - CNPJ:10183929/0001-57

Orçamento Programa - Exercício de 2024

LEGISLAÇÃO DA RECEITA

(Inc. III, § 1º, Art.2º)

Quadro 11

Page 2

Lei: 1979, Data: 29/11/2023

Codigo	Discriminação	Fonte	Legislacao
1114.51.1.3.01	ISS- DIVIDA ATIVA	01 110	Art. 156 Inciso III da CF, Código Tributário do Município
1114.51.1.4.01	ISS- DIVIDA ATIVA MULTAS E JUROS	01 110	Art. 156 Inciso III da CF, Código Tributário do Município
1120.00.0.0.00	TAXAS	01 110	Código Tributário do Município
1121.00.0.0.00	TAXAS PELO EXERCÍCIO DO PODER DE POLÍCIA	01 110	Código Tributário do Município
1121.01.0.0.00	TAXAS DE INSPEÇÃO, CONTROLE E FISCALIZAÇÃO	01 110	Código Tributário do Município
1121.01.0.1.01	TAXA DE SERVIÇOS ADMINISTRATIVOS	01 110	Código Tributário do Município
1121.01.0.1.02	TAXA DE LINC.PARA FUNC. DE ESTAB.COM.,IND., E PRES. DE SER	01 110	Código Tributário do Município
1121.01.0.1.03	TAXA DE PUBLICIDADE COMERCIAL	01 110	Código Tributário do Município
1121.01.0.1.04	TAXAS DE APREENSÃO E DEPÓSITO	01 110	Código Tributário do Município
1121.01.0.1.05	TAXA DE FUNCIO DE ESTABELECIMENTOS EM HORÁRIOS ESPECIAL	01 110	Código Tributário do Município
1121.01.0.1.06	TAXA DE LICENÇA PARA EXCEÇÃO DE OBRAS	01 110	Código Tributário do Município
1121.01.0.1.07	TAXA DE AUTORIZAÇÃO DE FUNCIONAMENTO DE TRANSPORTE	01 110	Código Tributário do Município
1121.01.0.1.08	TAXA DE UTILIZAÇÃO DE ÁREA DE DOMÍNIO PÚBLICO	01 110	Código Tributário do Município
1121.01.0.1.09	TAXA DE APROVAÇÃO DO PROJETO DE CONSTRUÇÃO CIVIL	01 110	Código Tributário do Município
1121.01.0.1.10	TAXA DE APREENSÃO, DEPÓSITO OU LIBERAÇÃO DE ANIMAIS	01 110	Código Tributário do Município
1121.01.0.1.11	OUTRAS TAXAS INSO. CONTR.FISCAL-PRINCIPAL	01 110	Código Tributário do Município
1121.01.0.1.12	OUTRAS TAXAS PELO PODER DE POLÍCIA	01 110	Código Tributário do Município
1121.01.0.2.01	OUTRAS TAXAS INSP. CONTR.FISC.-OUTRAS-MULTAS E JUROS	01 110	Código Tributário do Município
1121.01.0.3.01	OUTRAS TAXAS INSP.CONTR.FISC.-DÍVIDA ATIVA	01 110	Código Tributário do Município
1121.01.0.4.01	OUTRAS TAXAS INSP.CONTR.FISC.DIVIDA ATIVA MULTAS E JUROS	01 110	Código Tributário do Município
1121.50.0.0.00	TAXA DE FISCALIZAÇÃO DE VIGILÂNCIA SANITÁRIA	01 110	Código Tributário do Município
1121.50.0.1.01	TAXA FISCAL. VIGILÂNCIA SANITÁRIA- PRINCIPAL	01 110	Código Tributário do Município
1122.00.0.0.00	TAXAS PELA PRESTAÇÃO DE SERVIÇOS	01 110	Código Tributário do Município
1122.01.0.0.00	TAXAS PELA PRESTAÇÃO DE SERVIÇOS EM GERAL	01 110	Código Tributário do Município
1122.01.0.1.01	TAXA CEMITÉRIO	01 110	Código Tributário do Município





PREFEITURA MUNICIPAL DE AGUA PRETA

PRAÇA DOS TRÊS PODERES, S/N - CNPJ:10183929/0001-57

Orçamento Programa - Exercício de 2024

LEGISLAÇÃO DA RECEITA

(Inc. III, § 1º, Art.2º)

Quadro 11

Page 3

Lei: 1979, Data: 29/11/2023

Codigo	Discriminação	Fonte	Legislacao
1122.01.0.1.02	TAXA DE LIMPEZA PÚBLICA	01 110	Código Tributário do Município
1122.01.0.1.03	TAXAS PELA PRESTAÇÃO DE SERVIÇOS - PRINCIPAL- PREFEITURA	01 110	Código Tributário do Município
1122.01.0.2.01	OUTRAS TAXAS PELA PRESTAÇÃO DE SERVIÇOS - MULTAS E JUROS	01 110	Código Tributário do Município
1122.01.0.3.01	OUTRAS TAXAS PELA PRESTAÇÃO DE SERVIÇOS - DÍVIDA ATIVA	01 110	Código Tributário do Município
1122.01.0.4.01	OUTRAS TAXAS PELA PREST. SERV.DIV.ATIVA-MULTAS E JUROS	01 110	Código Tributário do Município
1200.00.0.0.00	CONTRIBUIÇÕES		
1210.00.0.0.00	CONTRIBUIÇÕES SOCIAIS		
1215.00.0.0.00	CONTRIBUIÇÕES PARA REGIMES PRÓPRIOS DE PREVIDÊNCIA E SISTEM		
1215.01.0.0.00	CONTRIBUIÇÃO DO SERVIDOR CIVIL		
1215.01.1.0.00	CONTRIBUIÇÃO DO SERVIDOR CIVIL ATIVO		
1215.01.1.1.01	CONTRIBUIÇÃO SERVIDOR- PREFEITURA MUNICIPAL	04 600	Legislação Especifica
1215.01.1.1.02	CONTRIBUIÇÃO SERVIDOR- FUNDO MUNICIPAL DE SAÚDE	04 600	Legislação Especifica
1215.01.1.1.03	CONTRIBUIÇÃO SERVIDOR - FUNDO MUNICIPAL DE AÇÃO SOCIAL	04 600	Legislação Especifica
1215.01.1.1.04	CONTRIBUIÇÃO SERVIDOR - CÂMARA MUNICIPAL	04 600	Legislação Especifica
1215.01.1.1.06	CONTRIBUIÇÃO SERVIDOR - SAAE	04 600	Legislação Especifica
1215.01.1.1.07	CONTRIBUIÇÃO SERVIDOR- FUNDO DE EDUCAÇÃO	04 600	Legislação Especifica
1215.01.1.1.09	CONTRIBUIÇÃO SERVIDOR - CEDIDO	04 600	Legislação Especifica
1240.00.0.0.00	CONTRIBUIÇÃO PARA O CUSTEIO DO SERVIÇO DE ILUMINAÇÃO PÚBLICA		
1241.00.0.0.00	CONTRIBUIÇÃO PARA O CUSTEIO DO SERVIÇO DE ILUMINAÇÃO PÚBLICA		
1241.50.0.0.00	CONTRIBUIÇÃO PARA O CUSTEIO DO SERVIÇO DE ILUMINAÇÃO PÚBLICA		
1241.50.0.1.01	CONTRIBUIÇÃO CUSTEIO SERVIÇO ILUMINAÇÃO PÚBLICA - PRINCIPAL	01 110	Art. 149-A da Constituição Federal
1300.00.0.0.00	RECEITA PATRIMONIAL		
1320.00.0.0.00	VALORES MOBILIÁRIOS		
1321.00.0.0.00	JUROS E CORREÇÕES MONETÁRIAS		
1321.01.0.0.00	REMUNERAÇÃO DE DEPÓSITOS BANCÁRIOS		
1321.01.0.1.01	RECEITA DE REMUNERAÇÃO DE DEPÓSITO BANCÁRIO - FME	01 200	Legislação Especifica
1321.01.0.1.09	RECEITA DE REM. DEP. BANCÁRIOS - FNAS (VINCULADO)		



Documento Assinado Digitalmente por: ANTONIO MANOEL DA SILVA
Acesse em: <https://eccc.ce.gov.br/epv/validador>

CPF: 056.016.910/43cc-a97-a-ab559c-0028

CPF: 056.016.910/43cc-a97-a-ab559c-0028

CPF: 056.016.910/43cc-a97-a-ab559c-0028



PREFEITURA MUNICIPAL DE AGUA PRETA

PRAÇA DOS TRÊS PODERES, S/N - CNPJ:10183929/0001-57

Orçamento Programa - Exercício de 2024

LEGISLAÇÃO DA RECEITA

(Inc. III, § 1º, Art.2º)

Quadro 11

Page 4

Lei: 1979, Data: 29/11/2023

Codigo	Discriminação	Fonte	Legislacao
1321.01.0.1.11	REMUNERAÇÃO DE DEPÓSITOS BANCÁRIOS - RPPS - AGUAPREV	04 600	Legislação Especifica
1321.01.0.1.12	REC. REM. DEP. BANC. REC. VINC - FUNDEB	05 250	Legislação Especifica
1321.01.0.1.13	REMUNERAÇÃO DE DEPÓSITOS BANCÁRIOS - SAÚDE RECURSO VINCULADO	05 300	Legislação Especifica
1321.01.0.1.15	REMUNERAÇÃO DE OUTROS DEP. RECURSOS NÃO VINCULADO-FMS	01 310	Legislação Especifica
1321.01.0.1.17	REC.REM.DEP.BANC.REC.VINC.-OUTROS	01 110	Legislação Especifica
1321.01.0.1.18	REMUNERAÇÃO DE OUTROS DEPÓSITOS RECURSOS NÃO VINCULADOS	01 110	Legislação Especifica
1321.01.0.1.19	REMUNERAÇÃO DE OUTROS DEP. RECURSOS NÃO VINCULADOS - SAAE	04 110	Legislação Especifica
1321.01.0.1.20	RECEITA DE REM. DEP. BANCÁRIOS-FNAS - NÃO VINCULADO	01 510	Legislação Especifica
1321.01.0.1.21	REMUNERAÇÃO DE DEPÓSITOS BANCÁRIOS - FUNDECA	01 510	Legislação Especifica
1321.04.0.0.00	REMUNERAÇÃO DOS RECURSOS DO REGIME PRÓPRIO DE PREVIDÊNCIA SO		
1321.04.0.1.01	REMUNERAÇÃO DOS RECURSOS DO RPPS-PRINCIPAL-RENDA FIXA	04 600	Legislação Especifica
1600.00.0.0.00	RECEITA DE SERVIÇOS		
1610.00.0.0.00	SERVIÇOS ADMINISTRATIVOS E COMERCIAIS GERAIS		
1611.00.0.0.00	SERVIÇOS ADMINISTRATIVOS E COMERCIAIS GERAIS		
1611.01.0.0.00	SERVIÇOS ADMINISTRATIVOS E COMERCIAIS GERAIS PRESTADOS POR E		
1611.01.0.1.01	SERV.CAPTAÇÃO, ADUÇÃO, TRATAMENTO, RESERVA E DISTR. DE ÁGUA	04 110	Legislação Especifica, Código Tributário do Município
1611.01.0.1.02	SERV. DE COLETA, TRANSPORTE, TRATAM. E DEST. FINAL DE ESGOTO	04 110	Legislação Especifica, Código Tributário do Município
1611.01.0.1.03	SERVIÇOS DE ABATE DE ANIMAIS	04 110	Legislação Especifica, Código Tributário do Município
1611.01.0.1.04	SERVIÇOS DE RELIGAMENTO DE ÁGUA	04 110	Legislação Especifica, Código Tributário do Município
1611.01.0.1.05	OUTROS SERVIÇOS - SAAE	04 110	Legislação Especifica, Código Tributário do Município
1700.00.0.0.00	TRANSFERÊNCIAS CORRENTES		
1710.00.0.0.00	TRANSFERÊNCIAS DA UNIÃO E DE SUAS ENTIDADES		
1711.00.0.0.00	TRANSFERÊNCIAS DECORRENTES DE PARTICIPAÇÃO NA RECEITA DA UNI		
1711.51.0.0.00	COTA-PARTE DO FUNDO DE PARTICIPAÇÃO DOS MUNICÍPIOS - FPM		
1711.51.1.0.00	COTA-PARTE DO FUNDO DE PARTICIPAÇÃO DOS MUNICÍPIOS - COTA ME		
1711.51.1.1.01	COTA-PARTE DO FPM- COTA MENSAL- PRINCIPAL		



Documento Assinado Digitalmente por: ANTONIO MANOEL DA SILVA
Acesse em: <http://www.prefeitura-aguapreta-pia.gov.br/legisla>



PREFEITURA MUNICIPAL DE AGUA PRETA
PRAÇA DOS TRÊS PODERES, S/N - CNPJ:10183929/0001-57

Orçamento Programa - Exercício de 2024

LEGISLAÇÃO DA RECEITA



(Inc. III, § 1º, Art.2º)

Quadro 11

Page 5

Lei: 1979, Data: 29/11/2023

Codigo	Discriminação	Fonte	Legislacao
1711.51.2.0.00	COTA-PARTE DO FUNDO DE PARTICIPAÇÃO DOS MUNICÍPIOS - COTAS E		
1711.51.2.1.01	COTA-PARTE DO FPM - 1% COTA ENTREGUE NO MÊS DE DEZEMBRO	01 110	Art. 159 da Constituição Federal e atualização
1711.51.2.1.02	COTA-PARTE DO FPM - 1% COTA ENTREGUE NO MÊS DE JULHO	01 110	Art. 159 da Constituição Federal e atualização
1711.51.2.1.03	COTA-PARTE DO FPM - 0,25% COTA ENTREGUE NO MÊS DE SETEMBRO	01 100	Art. 159 da Constituição Federal e atualização
1711.52.0.0.00	COTA-PARTE DO IMPOSTO SOBRE A PROPRIEDADE TERRITORIAL RURAL		
1711.52.0.1.01	COTA-PARTE DO IMPOSTO- PROPRIED.TERRITORIAL RURAL-PRINCIPAL	01 110	Art. 159 da Constituição Federal
1711.98.0.0.00	TRANSFERÊNCIAS DECORRENTES DE PARTICIPAÇÃO EM OUTRAS RECEITA		
1711.98.0.1.01	ADO - LC 176/2020 (ADO25)	01 110	Art. 159 da Constituição Federal
1712.00.0.0.00	TRANSFERÊNCIAS DAS COMPENSAÇÕES FINANCEIRAS PELA EXPLORAÇÃO		
1712.51.0.0.00	COTA-PARTE DA COMPENSAÇÃO FINANCEIRA PELA EXPLORAÇÃO DE RECU		
1712.51.0.1.01	COTA-PARTE DA CFEM- PRINCIPAL	01 110	Art. 159 da Constituição Federal
1712.52.0.0.00	COTA-PARTE DA COMPENSAÇÃO FINANCEIRA PELA PRODUÇÃO DE PETRÓL		
1712.52.4.0.00	COTA-PARTE DO FUNDO ESPECIAL DO PETRÓLEO - FEP		
1712.52.4.1.01	COTA-PARTE DO FUNDO ESPECIAL DO PETRÓLEO - FEP - PRINCIPAL	01 110	Lei 9.478/97
1713.00.0.0.00	TRANSFERÊNCIAS DE RECURSOS DO SISTEMA ÚNICO DE SAÚDE - SUS		
1713.50.0.0.00	TRANSFERÊNCIAS DE RECURSOS DO SISTEMA ÚNICO DE SAÚDE - SUS -		
1713.50.1.0.00	TRANSFERÊNCIAS DE RECURSOS DO BLOCO DE MANUTENÇÃO DAS AÇÕES		
1713.50.1.1.01	AGENTES COMUNITÁRIOS DE SAÚDE	05 300	Legislação Especifica
1713.50.1.1.05	INCENTIVO PARA AÇÕES ESTRATÉGICAS	05 300	Legislação Especifica
1713.50.1.1.06	INCENTIVO FINANCEIRO DA APS - DESEMPENHO	05 300	Legislação Especifica
1713.50.1.1.07	INCENTIVO FINANCEIRO DA APS - CAPITAÇÃO PONDERADA	05 300	Legislação Especifica
1713.50.1.1.08	PROGRAMA DE INFORMATIZAÇÃO DA APS	05 300	Legislação Especifica
1713.50.1.1.10	SAMU-192	05 300	Legislação Especifica
1713.50.1.1.16	INCREMENTO TEMPORÁRIO - ATENÇÃO BÁSICA	05 300	Legislação Especifica
1713.50.1.1.17	IMPLEMENTAÇÃO DE POLÍTICAS PARA A REDE CEGONHA	05 300	Legislação Especifica
1713.50.1.1.18	ATENÇÃO A SAÚDE DA POPULAÇÃO PARA PROCEDIMENTOS NÃO	05 300	Legislação Especifica



PREFEITURA MUNICIPAL DE AGUA PRETA
PRAÇA DOS TRÊS PODERES, S/N - CNPJ:10183929/0001-57

Orçamento Programa - Exercício de 2024

LEGISLAÇÃO DA RECEITA

(Inc. III, § 1º, Art.2º)

Quadro 11

Page 6

Lei: 1979, Data: 29/11/2023

Código	Discriminação	Fonte	Legislação
1713.50.2.0.00	TRANSFERÊNCIAS DE RECURSOS DO BLOCO DE MANUTENÇÃO DAS AÇÕES		
1713.50.2.1.01	INCREMENTO TEMPORÁRIO - MAC	05 300	Legislação Especifica
1713.50.2.1.06	SAMU 192	05 300	Legislação Especifica
1713.50.2.1.08	ATENÇÃO À SAÚDE DA POPULAÇÃO PARA PROCEDIMENTOS NO MAC	05 300	Legislação Especifica
1713.50.3.0.00	TRANSFERÊNCIAS DE RECURSOS DO BLOCO DE MANUTENÇÃO DAS AÇÕES		
1713.50.3.1.03	ASSISTÊNCIA FINANCEIRA DE COMBATE ÀS ENDEMIAS	05 300	Legislação Especifica
1713.50.4.0.00	TRANSFERÊNCIAS DE RECURSOS DO BLOCO DE MANUTENÇÃO DAS AÇÕES		
1713.50.4.1.01	ASSISTÊNCIA FARMACÉUTICA	05 300	Legislação Especifica
1713.50.4.1.03	PROMOÇÃO DA ASSISTÊNCIA FARMACÉUTICA E INSUMOS ESTRATÉGICOS	05 001	Legislação Especifica
1713.50.5.0.00	TRANSFERÊNCIAS DE RECURSOS DO BLOCO DE MANUTENÇÃO DAS AÇÕES		
1713.50.5.1.02	IMPLEMENTAÇÃO DA SEGURANÇA ALIMENTAR E NUTRICIONAL NA SAÚDE	05 300	Legislação Especifica
1713.50.5.1.04	FORMAÇÃO DE PROF TEC DE SAUDE E FORT DAS ESCOLAS TEC DO SUS	05 300	Legislação Especifica
1713.50.5.1.05	PAGAMENTO DO PISO SALARIAL DOS PROFISSIONAIS DA ENFERMAGEM	05 300	Legislação Especifica
1714.00.0.0.00	TRANSFERÊNCIAS DE RECURSOS DO FUNDO NACIONAL DO DESENVOLVIME		
1714.50.0.0.00	TRANSFERÊNCIAS DO SALÁRIO-EDUCAÇÃO		
1714.50.0.1.01	TRANSFERÊNCIAS DO SALÁRIO EDUCAÇÃO	05 200	Legislação Especifica
1714.51.0.0.00	TRANSFERÊNCIAS DIRETAS DO FNDE REFERENTES AO PROGRAMA DINHEI		
1714.51.0.1.01	PROGRAMA DINHEIRO DIRETO NA ESCOLA -PDDE	05 200	Legislação Especifica
1714.52.0.0.00	TRANSFERÊNCIAS REFERENTES AO PROGRAMA NACIONAL DE ALIMENTAÇÃO		
1714.52.0.1.01	PNAE- ENSINO FUNDAMENTAL	05 200	Legislação Especifica
1714.52.0.1.02	PNAE - PRÉ ESCOLA	05 200	Legislação Especifica
1714.52.0.1.03	PNAE - EJA	05 200	Legislação Especifica
1714.52.0.1.04	PNAE - CRECHE	05 200	Legislação Especifica
1714.52.0.1.06	PNAE AEE	05 200	Legislação Especifica
1714.53.0.0.00	TRANSFERÊNCIAS REFERENTES AO PROGRAMA NACIONAL DE APOIO AO T		





PREFEITURA MUNICIPAL DE AGUA PRETA
PRAÇA DOS TRÊS PODERES, S/N - CNPJ:10183929/0001-57

Orçamento Programa - Exercício de 2024

LEGISLAÇÃO DA RECEITA

(Inc. III, § 1º, Art.2º)

Quadro 11

Page 7

Lei: 1979, Data: 29/11/2023

Código	Discriminação	Fonte	Legislação Específica
1714.53.0.1.01	TRANSF. DIRETAS DO FNDE -PNATE		
1715.00.0.0.00	TRANSFERÊNCIAS DE RECURSOS DE COMPLEMENTAÇÃO DA UNIÃO AO FUN		
1715.50.0.0.00	TRANSFERÊNCIAS DE RECURSOS DE COMPLEMENTAÇÃO DA UNIÃO AO FUN		
1715.50.0.1.02	COMPLEMENTAÇÃO DO FUNDEB - VAAF	05 250	Lei nº 11.494/07
1715.51.0.0.00	TRANSFERÊNCIAS DE RECURSOS DE COMPLEMENTAÇÃO DA UNIÃO AO FUN		
1715.51.0.1.01	COMPLEMENTAÇÃO DO FUNDEB - VAAF	05 250	Lei nº 11.494/07
1715.52.0.0.00	TRANSFERÊNCIAS DE RECURSOS DE COMPLEMENTAÇÃO DA UNIÃO AO FUN		
1715.52.0.1.01	COMPLEMENTAÇÃO DA UNIÃO AO FUNDEB - VAAF	05 252	Lei nº 11.494/07
1716.00.0.0.00	TRANSFERÊNCIAS DE RECURSOS DO FUNDO NACIONAL DE ASSISTÊNCIA		
1716.50.0.0.00	TRANSFERÊNCIAS DE RECURSOS DO FUNDO NACIONAL DE ASSISTÊNCIA		
1716.50.0.1.04	IGDBF - INDICE DE GESTÃO DESCENTRALIZADA	05 500	LOAS - Lei N° 8.742/93 e atualização
1716.50.0.1.06	PROGRAMA PRIMEIRA INFÂNCIA NO SUAS	05 500	LOAS - Lei N° 8.742/93 e atualização
1716.50.0.1.07	BCP NA ESCOLA	05 500	LOAS - Lei N° 8.742/93 e atualização
1716.50.0.1.09	SERVIÇO DE CONVIVÊNCIA E FORTALE DE VÍNC - SCFV	05 500	LOAS - Lei N° 8.742/93 e atualização
1716.50.0.1.10	PISO BÁSICO FIXO	05 500	LOAS - Lei N° 8.742/93 e atualização
1716.50.0.1.11	PISO FIXO DE MÉDIA COMPLEXIDADE - PAEFI	05 500	LOAS - Lei N° 8.742/93 e atualização
1716.50.0.1.12	PISO DE MÉDIA COMPLEXIDADE - MSE	05 500	LOAS - Lei N° 8.742/93 e atualização
1719.00.0.0.00	OUTRAS TRANSFERÊNCIAS DE RECURSOS DA UNIÃO E DE SUAS ENTIDAD		
1719.61.0.0.00	AUXÍLIO FINANCEIRO - OUTORGA CRÉDITO TRIBUTÁRIO ICMS - ART.		
1719.61.0.1.01	AUXÍLIO FINANCEIRO - OUTORGA CRÉDITO TRIBUTÁRIO ICMS - ART.	01 110	Art. 155 inciso II da Constituição Federal
1719.99.0.0.00	OUTRAS TRANSFERÊNCIAS DE RECURSOS DA UNIÃO E DE SUAS ENTIDAD		
1719.99.0.1.01	OUTRAS TRANSFERÊNCIAS DA UNIÃO-PRINCIPAL	01 110	Lei Federal nº. 8.666/93 e IN 01/97
1719.99.0.1.02	LEI PAULO GUSTAVO - AUDIOVISUAL	05 110	LC Nº195/2022 Art 5º
1719.99.0.1.03	LEI PAULO GUSTAVO - DEMAIS SETORES DA CULTURA	05 110	LC Nº 195/2022 - Art 8º
1719.99.0.1.04	LEI ALDIR BLANC - FOMENTO A CULTURA	05 110	Lei nº 14.399/2022
1720.00.0.0.00	TRANSFERÊNCIAS DOS ESTADOS E DO DISTRITO FEDERAL E DE SUAS E		

Documento Assinado Digitalmente por: ANTONIO MANOEL DA SILVA
Acesse em: <https://etce.tce.pe.gov.br/ppp/validaDoc.seam> Código do documento: 41be01df-91d7-43cc-a97a-ab59bc9928d





PREFEITURA MUNICIPAL DE AGUA PRETA
PRAÇA DOS TRÊS PODERES, S/N - CNPJ:10183929/0001-57

Orçamento Programa - Exercício de 2024
LEGISLAÇÃO DA RECEITA
(Inc. III, § 1º, Art.2º)

Quadro 11
Page 8
Lei: 1979, Data: 29/11/2023

Codigo	Discriminação	Fonte	Legislacao
1721.00.0.0.00	PARTICIPAÇÃO NA RECEITA DOS ESTADOS E DISTRITO FEDERAL		
1721.50.0.0.00	COTA-PARTE DO ICMS		
1721.50.0.1.01	COTA-PARTE DO ICMS - PRINCIPAL	01 110	Art. 155 inciso II da Constituição Federal
1721.51.0.0.00	COTA-PARTE DO IPVA		
1721.51.0.1.01	COTA-PARTE DO IPVA - PRINCIPAL	01 110	Art. 155 inciso II da Constituição Federal
1721.52.0.0.00	COTA-PARTE DO IPI - MUNICIPIOS		
1721.52.0.1.01	COTA-PARTE DO IPI - MUNICIPIOS - PRINCIPAL	01 110	Art. 153 inciso IV da Constituição Federal
1721.53.0.0.00	COTA-PARTE DA CONTRIBUIÇÃO DE INTERVENÇÃO NO DOMÍNIO ECONÔMI		
1721.53.0.1.01	COTA-PARTE CIDE-PRINCIPAL	01 110	Art. 149 da Constituição Federal
1724.00.0.0.00	TRANSFERÊNCIAS DE CONVÊNIO DOS ESTADOS E DF E DE SUAS ENTID		
1724.01.0.0.00	TRANSFERÊNCIAS DE CONVÊNIO DOS ESTADOS E DF E DE SUAS ENTID		
1724.01.0.1.02	CONTRAPARTIDA DO ESTADO - ASSISTÊNCIA FARMACÉUTICA	02 300	Art. 159 da Constituição Federal
1729.00.0.0.00	OUTRAS TRANSFERÊNCIAS DOS ESTADOS E DISTRITO FEDERAL		
1729.51.0.0.00	TRANSFERÊNCIAS DE ESTADOS DESTINADAS À ASSISTÊNCIA SOCIAL		
1729.51.0.1.01	PISO BÁSICO FIXO - PAIF ESTADUAL	02 500	Lei Federal nº 8.666/93 IN 01/97
1729.51.0.1.04	IMPLANTAÇÃO DE COZINHAS COMUNITÁRIAS NOS MUNICIPIOS.	02 001	Legislação Especifica
1729.51.0.1.05	CONCESSÃO E COFINANCIAMENTO DE BENEFÍCIOS EVENTUAIS	02 001	Legislação Especifica
1729.99.0.0.00	OUTRAS TRANSFERÊNCIAS DOS ESTADOS E DF		
1729.99.0.1.04	OUTRAS TRANSFERÊNCIAS DOS ESTADOS - PETE	02 200	Legislação Especifica
1750.00.0.0.00	TRANSFERÊNCIAS DE OUTRAS INSTITUIÇÕES PÚBLICAS		
1751.00.0.0.00	TRANSFERÊNCIAS DE RECURSOS DO FUNDO DE MANUTENÇÃO E DESENVOL		
1751.50.0.0.00	TRANSFERÊNCIAS DE RECURSOS DO FUNDO DE MANUTENÇÃO E DESENVOL		
1751.50.0.1.01	TRANSFERÊNCIAS DE RECURSOS DO FUNDEB	05 250	Lei Federal nº 8.666/93 IN 01/97
1900.00.0.0.00	OUTRAS RECEITAS CORRENTES		
1920.00.0.0.00	INDENIZAÇÕES, RESTITUIÇÕES E RESSARCIMENTOS		
1922.00.0.0.00	RESTITUIÇÕES		
1922.99.0.0.00	OUTRAS RESTITUIÇÕES		
1922.99.0.1.01	OUTRAS RESTITUIÇÕES - FME	01 200	Legislação Especifica





PREFEITURA MUNICIPAL DE AGUA PRETA

PRAÇA DOS TRÊS PODERES, S/N - CNPJ:10183929/0001-57

Orçamento Programa - Exercício de 2024

LEGISLAÇÃO DA RECEITA

(Inc. III, § 1º, Art.2º)

Quadro 11

Page 9

Lei: 1979, Data: 29/11/2023

Codigo	Discriminação	Fonte	Legislacao
1922.99.0.1.02	OUTRAS RESTITUIÇÕES-FMS	01 310	Legislação Especifica
1922.99.0.1.03	OUTRAS RESTITUIÇÕES - FMS	01 510	Legislação Especifica
1922.99.0.1.04	OUTRAS RESTITUIÇÕES - PREVIDÊNCIA	04 600	Legislação Especifica
1922.99.0.1.05	OUTRAS RESTITUIÇÕES - PM	01 110	Legislação Especifica
1922.99.0.1.06	OUTRAS RESTITUIÇÕES - PRINCIPAL	01 110	Legislação Especifica
1922.99.0.1.07	OUTRAS RESTITUIÇÕES -SAAE	04 110	Legislação Especifica
1990.00.0.0.00	DEMAIS RECEITAS CORRENTES		
1999.00.0.0.00	OUTRAS RECEITAS CORRENTES		
1999.99.0.0.00	OUTRAS RECEITAS		
1999.99.2.0.00	OUTRAS RECEITAS NÃO ARRECADADAS E NÃO PROJETADAS PELA RFB -		
1999.99.2.1.01	OUTRAS RECEITAS DO ESTADO	01 110	Legislação Especifica
1999.99.2.1.02	OUTRAS RECEITAS - PM	01 110	Legislação Especifica
1999.99.2.1.03	OUTRAS RECEITAS - SAAE	04 110	Legislação Especifica
1999.99.2.2.01	OUTRAS RECEITAS - PRIMÁRIAS -MULTAS E JUROS -PREFEITURA	01 110	Legislação Especifica
1999.99.2.2.02	OUTRAS RECEITAS PRIMÁRIAS -MULTAS E JUROS -SAAE	04 110	Legislação Especifica
1999.99.2.3.01	OUTRAS RECEITAS - PRIMÁRIAS-DÍVIDA ATIVA	01 110	Legislação Especifica
1999.99.2.3.02	OUTRAS RECEITAS - PRIMÁRIAS - DÍVIDA ATIVA-SAAE	04 110	Legislação Especifica
1999.99.2.4.01	OUTRAS RECEITAS -PRIMÁRIAS-DÍVIDA ATIVA - MULTAS E JUROS-PM	01 110	Legislação Especifica
1999.99.2.4.02	OUTRAS RECEITAS-PRIMÁRIAS-DÍVIDA ATIVA- MULTAS E JUROS-SAAE	04 110	Legislação Especifica
2000.00.0.0.00	RECEITAS DE CAPITAL		
2200.00.0.0.00	ALIENAÇÃO DE BENS		
2210.00.0.0.00	ALIENAÇÃO DE BENS MÓVEIS		
2213.00.0.0.00	ALIENAÇÃO DE BENS MÓVEIS E SEMOVENTES		
2213.01.0.0.00	ALIENAÇÃO DE BENS MÓVEIS E SEMOVENTES		
2213.01.0.1.00	ALIENAÇÃO DE BENS MÓVEIS E SEMOVENTES - PRINCIPAL	01 001	Legislação Especifica
2400.00.0.0.00	TRANSFERÊNCIAS DE CAPITAL		





PREFEITURA MUNICIPAL DE AGUA PRETA
PRAÇA DOS TRÊS PODERES, S/N - CNPJ:10183929/0001-57

Orçamento Programa - Exercício de 2024
LEGISLAÇÃO DA RECEITA
(Inc. III, § 1º, Art.2º)

Quadro 11
Page 10
Lei: 1979, Data: 29/11/2023

Código	Discriminação	Fonte	Legislação
2410.00.0.0.00	TRANSFERÊNCIAS DA UNIÃO E DE SUAS ENTIDADES		
2411.00.0.0.00	TRANSFERÊNCIAS DE RECURSOS DO SISTEMA ÚNICO DE SAÚDE - SUS		
2411.50.0.0.00	TRANSFERÊNCIAS DE RECURSOS DO SISTEMA ÚNICO DE SAÚDE - SUS -		
2411.50.3.0.00	TRANSFERÊNCIAS DE RECURSOS DO BLOCO DE MANUTENÇÃO DAS AÇÕES		
2411.50.3.1.01	VIGILÂNCIA EM SAÚDE - BLOCO DE INVESTIMENTO	05 300	Legislação Específica
2411.50.4.0.00	TRANSFERÊNCIAS DE RECURSOS DO BLOCO DE MANUTENÇÃO DAS AÇÕES		
2411.50.4.1.01	AASSISTÊNCIA FARMACÊUTICA- BLOCO INVESTIMENTO	05 300	Legislação Específica
2411.51.0.0.00	TRANSFERÊNCIAS DE RECURSOS DO SISTEMA ÚNICO DE SAÚDE - SUS -		
2411.51.1.0.00	TRANSFERÊNCIAS DE RECURSOS DO BLOCO DE ESTRUTURAÇÃO DA REDE		
2411.51.1.1.01	ATENÇÃO BÁSICA - BLOCO DE INVESTIMENTO	05 300	Legislação Específica
2411.51.2.0.00	TRANSFERÊNCIAS DE RECURSOS DO BLOCO DE ESTRUTURAÇÃO DA REDE		
2411.51.2.1.01	ATENÇÃO ESPECIALIZADA - BLOCO DE INVESTIMENTO	05 300	Legislação Específica
2411.51.5.0.00	TRANSFERÊNCIAS DE RECURSOS DO BLOCO DE ESTRUTURAÇÃO DA REDE		
2411.51.5.1.01	GESTÃO DO SUS - BLOCO DE INVESTIMENTO	05 300	Legislação Específica
2412.00.0.0.00	TRANSFERÊNCIAS DE RECURSOS DO FUNDO NACIONAL DO DESENVOLVIME		
2412.50.0.0.00	TRANSFERÊNCIAS DE RECURSOS DESTINADOS A PROGRAMAS DE EDUCAÇÃO		
2412.50.9.0.00	OUTRAS TRANSFERÊNCIAS DESTINADAS A PROGRAMAS DE EDUCAÇÃO		
2412.50.9.1.00	OUTRAS TRANSFERÊNCIAS DESTIN.APROGRAMAS DE EDUCAÇÃO - PRINC.	05 110	Legislação Específica
2414.00.0.0.00	TRANSFERÊNCIAS DE CONVÊNIOS DA UNIÃO E DE SUAS ENTIDADES		
2414.99.0.0.00	OUTRAS TRANSFERÊNCIAS DE CONVÊNIOS DA UNIÃO E DE SUAS ENTIDA		
2414.99.0.1.01	OUTRAS TRANSFERÊNCIAS DE CONVÊNIOS D UNIÃO-PRINCIPAL	05 100	Lei Federal n° 8.666/93 IN 01/97
2420.00.0.0.00	TRANSFERÊNCIAS DOS ESTADOS E DO DISTRITO FEDERAL E DE SUAS E		
2422.00.0.0.00	TRANSFERÊNCIAS DE CONVÊNIOS DOS ESTADOS E DF E DE SUAS ENTID		
2422.99.0.0.00	OUTRAS TRANSFERÊNCIAS DE CONVÊNIOS DOS ESTADOS E DF E DE SUA		
2422.99.0.1.01	OUTRAS TRANSFERÊNCIAS DO ESTADO - FEM	02 110	Legislação Específica
7000.00.0.0.00	RECEITAS CORRENTES. (INTRA)		
7200.00.0.0.00	CONTRIBUIÇÕES (INTRA)		
7210.00.0.0.00	CONTRIBUIÇÕES SOCIAIS (INTRA)		
7215.00.0.0.00	CONTRIBUIÇÕES PARA REGIMES PRÓPRIOS DE PREVIDÊNCIA E SISTEM		





PREFEITURA MUNICIPAL DE AGUA PRETA
PRAÇA DOS TRÊS PODERES, S/N - CNPJ:10183929/0001-57

Orçamento Programa - Exercício de 2024

LEGISLAÇÃO DA RECEITA

(Inc. III, § 1º, Art.2º)

Quadro 11

Page 11

Lei: 1979, Data: 29/11/2023

Codigo	Discriminação	Fonte	Legislacao
7215.02.0.0.00	CONTRIBUIÇÃO PATRONAL - SERVIDOR CIVIL (INTRA)	04 600	Legislação Especifica
7215.02.1.0.00	CONTRIBUIÇÃO PATRONAL - SERVIDOR CIVIL ATIVO (INTRA)	04 600	Legislação Especifica
7215.02.1.1.01	CONTRIBUIÇÃO PATRONAL - PREFEITURA MUNICIPAL	04 600	Legislação Especifica
7215.02.1.1.02	CONTRIBUIÇÃO PATRONAL - FUNDO MUNICIPAL DE SAÚDE	04 600	Legislação Especifica
7215.02.1.1.03	CONTRIBUIÇÃO PATRONAL - FUNDO MUNI. DE ASSISTÊNCIA SOCIAL	04 600	Legislação Especifica
7215.02.1.1.04	CONTRIBUIÇÃO PATRONAL - CÂMARA MUNICIPAL	04 600	Legislação Especifica
7215.02.1.1.06	CONTRIBUIÇÃO SERVIDOR- MULTAS E JUROS	04 600	Legislação Especifica
7215.02.1.1.07	CONTRIBUIÇÃO PATRONAL - FUNDO DE EDUCAÇÃO	04 600	Legislação Especifica
7215.02.1.1.08	CONTRIBUIÇÃO PATRONAL - SAAE	04 600	Legislação Especifica
7215.02.1.1.09	CONTRIBUIÇÃO PATRONAL - CEDIDO	04 600	Legislação Especifica
7215.02.1.1.10	CONTRIBUIÇÃO PATRONAL - SERVIDOR CIVIL ATIVO - RPPS	04 600	Legislação Especifica
7215.50.0.0.00	CONTRIBUIÇÃO PATRONAL - SERVIDOR CIVIL INATIVO E PENSIONISTA	04 600	Legislação Especifica
7215.50.1.0.00	CONTRIBUIÇÃO PATRONAL - SERVIDOR CIVIL - INATIVO (INTRA)	04 600	Legislação Especifica
7215.50.1.2.01	CONTRIBUIÇÃO PATRONAL RPPS- INATIVO- MULTAS E JUROS MORA	04 600	Legislação Especifica
7215.51.0.0.00	CONTRIBUIÇÃO PATRONAL - PARCELAMENTOS (INTRA)	04 600	Legislação Especifica
7215.51.1.0.00	CONTRIBUIÇÃO PATRONAL - SERVIDOR CIVIL ATIVO - PARCELAMENTOS	04 600	Legislação Especifica
7215.51.1.3.01	CONTRIBUIÇÃO DE PARCELA RPPS.INTRA- CONT PATRO N°0068/2018	04 600	Legislação Especifica
7215.51.1.3.02	CONTRIBUIÇÃO DE PARCEL RPPS.INTRA- CONT PATRO N°00497/2018	04 600	Legislação Especifica
7215.51.1.4.01	MULTAS E JUROS-PARCELAM. CONTRIBUIÇÃO PATRONAL.N°0068/2018	04 600	Legislação Especifica
7215.51.1.4.02	MULTAS E JUROS-PARCELA- CONTRIBUIÇÃO PATRONAL N°00497/2018	04 600	Legislação Especifica
9000.00.0.0.00	(R) DEDUCOES DA RECEITA	01 110	Legislação Especifica
9500.00.0.0.00	(R) DEDUÇÕES DO FUNDEB		
9510.00.0.0.00	(R) DEDUÇÕES DO FUNDEB		

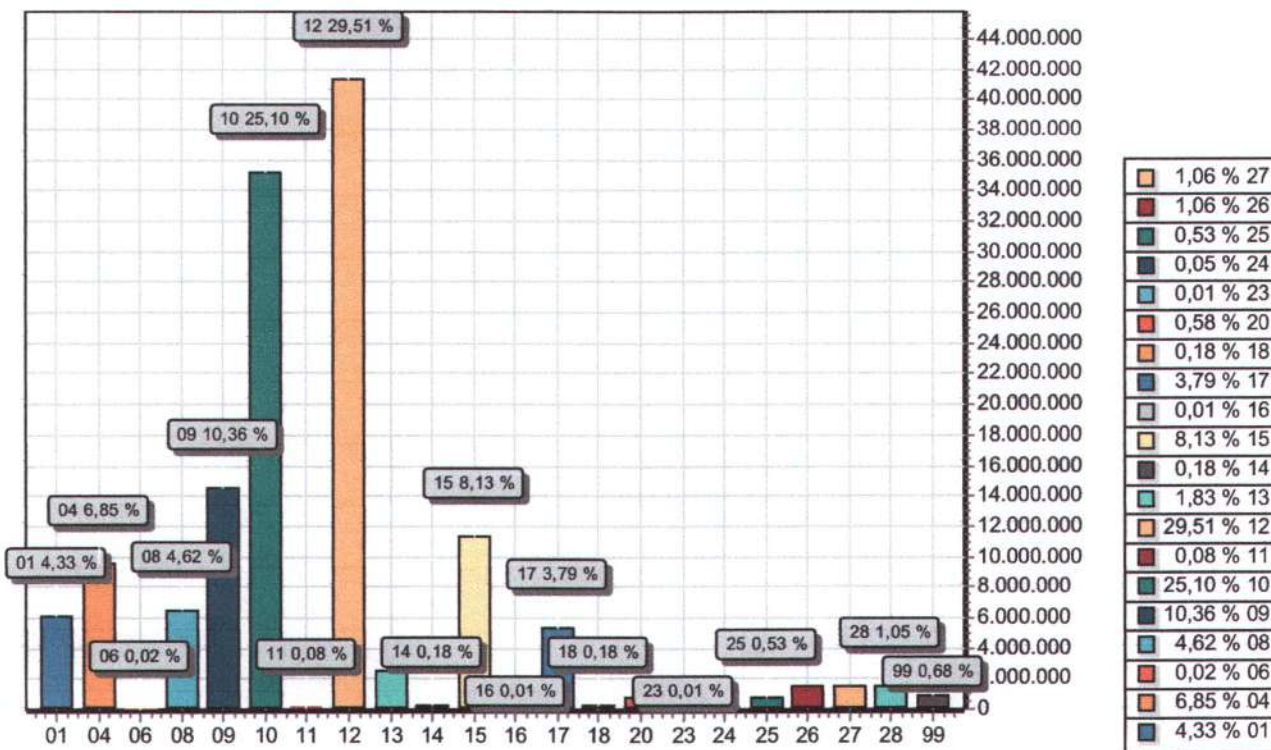

FUNÇÃO	DOTAÇÃO	
01	Legislativa	6.060.000,00
04	Administração	9.587.000,00
06	Segurança Pública	30.000,00
08	Assistência Social	6.469.000,00
09	Previdência Social	14.500.000,00
10	Saúde	35.144.000,00
11	Trabalho	110.000,00
12	Educação	41.314.000,00
13	Cultura	2.559.000,00
14	Direitos da Cidadania	254.000,00
15	Urbanismo	11.387.000,00
16	Habitação	20.000,00
17	Saneamento	5.302.000,00
18	Gestão Ambiental	247.000,00
20	Agricultura	808.000,00
23	Comércio e Serviços	20.000,00
24	Comunicações	64.000,00
25	Energia	740.000,00
26	Transporte	1.485.000,00
27	Desporto e Lazer	1.482.000,00
28	Encargos Especiais	1.468.000,00
99	Reserva de Contingência	950.000,00
TOTAL		140.000.000,00





PREFEITURA MUNICIPAL DE AGUA PRETA

PRAÇA DOS TRÊS PODERES, S/N

10183929/0001-57

Exercício: 2024

DESPESA ORÇADA POR GRUPO

Documento Assinado Digitalmente por: ANTONIO MANOEL DA SILVA
Acesse em: <https://etce.tce.pe.gov.br/ppp/validaDoc.seam> Código do documento: 41be01df-91d7-43cc-a97a-aab59bc9928d

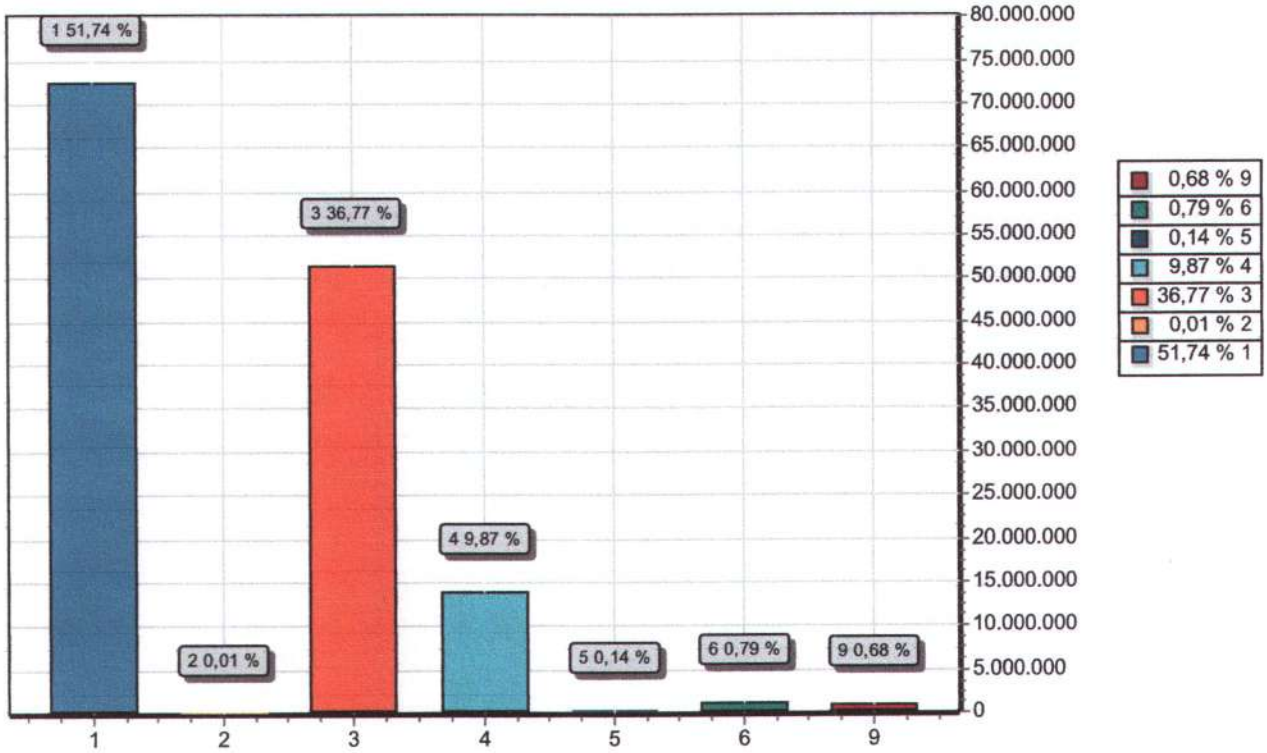

GRUPO	DOTAÇÃO
1 PESSOAL E ENCARGOS SOCIAIS	72.439.000,00
2 JUROS E ENCARGOS DA DÍVIDA	15.000,00
3 OUTRAS DESPESAS CORRENTES	51.471.000,00
4 INVESTIMENTOS	13.820.000,00
5 INVERSÕES FINANCEIRAS	200.000,00
6 AMORTIZAÇÃO DA DÍVIDA	1.105.000,00
9 RESERVA DE CONTINGÊNCIA	950.000,00
TOTAL	140.000.000,00



PREFEITURA MUNICIPAL DE AGUA PRETA

PRAÇA DOS TRÊS PODERES, S/N

10183929/0001-57

Exercício: 2024

RECEITA PREVISTA

Documento Assinado Digitalmente por: ANTONIO MANOEL DA SILVA
Acesse em: <https://etce.tce.pe.gov.br/ppv/validaDoc.seam> Código do documento: 41be01df-91d7-43cc-a97a-aab59bc9928d

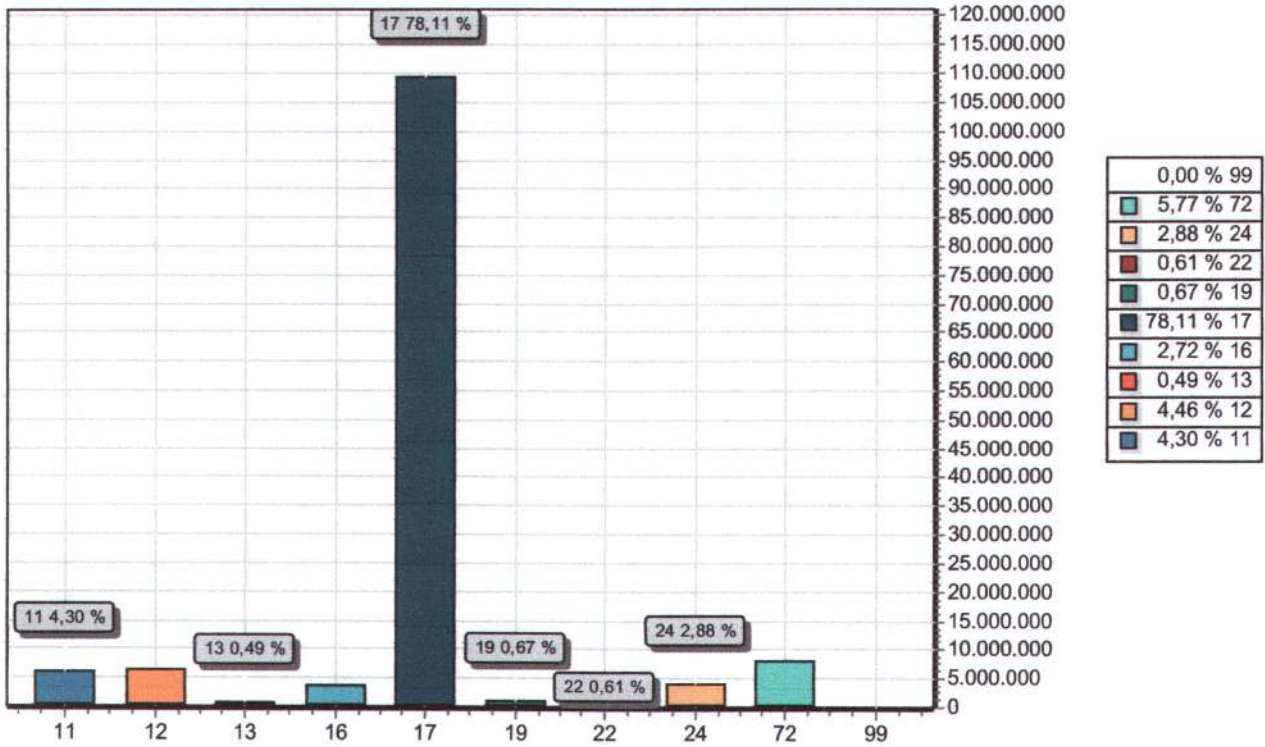

CODIGO	PREVISTO
11 IMPOSTOS, TAXAS E CONTRIBUIÇÕES DE MELHORIA	6.017.000,00
12 CONTRIBUIÇÕES	6.246.000,00
13 RECEITA PATRIMONIAL	685.000,00
16 RECEITA DE SERVIÇOS	3.814.000,00
17 TRANSFERENCIAS CORRENTES	109.354.000,00
19 OUTRAS RECEITAS CORRENTES	936.000,00
22 ALIENAÇÃO DE BENS	850.000,00
24 TRANSFERÊNCIAS DE CAPITAL	4.025.000,00
72 CONTRIBUIÇÕES (INTRA)	8.073.000,00
99 RECURSOS ARRECADADOS EM EXERCÍCIOS ANTERIORES	
TOTAL	140.000.000,00



PREFEITURA MUNICIPAL DE AGUA PRETA

PRAÇA DOS TRÊS PODERES, S/N - CNPJ:10183929/0001-57
Orçamento Programa - Exercício de 2024

DEMONSTRATIVO DA RECEITA E DESPESA SEGUNDO AS CATEGORIAS ECONOMICAS (Inc.II, §1º, Art.2º)

Anexo 01

Page 1

Lei: 1979, Data: 29/11/2023

RECEITA	R\$	R\$
RECEITAS CORRENTES		
IMPOSTOS, TAXAS E CONTRIBUIÇÕES DE MELHORIA	6.017.000,00	
CONTRIBUIÇÕES	6.246.000,00	
RECEITA PATRIMONIAL	685.000,00	
RECEITA DE SERVIÇOS	3.814.000,00	
TRANSFERÊNCIAS CORRENTES	120.741.000,00	
OUTRAS RECEITAS CORRENTES	936.000,00	
CONTRIBUIÇÕES (INTRA)	8.073.000,00	
(R) DEDUÇÕES DO FUNDEB	-11.387.000,00	
SUB TOTAL		135.125.000,00
TOTAL		135.125.000,00
SUPERAVIT DO ORÇAMENTO CORRENTE		
RECEITAS DE CAPITAL		138.439.000,00
ALIENAÇÃO DE BENS	850.000,00	
TRANSFERÊNCIAS DE CAPITAL	4.025.000,00	
SUB TOTAL		4.875.000,00
TOTAL		16.075.000,00
RESUMO		
RECEITAS CORRENTES.		138.439.000,00
RECEITAS CORRENTES. (INTRA)		8.073.000,00
DEDUÇÕES DA RECEITA CORRENTE		-11.387.000,00
RECEITAS DE CAPITAL		4.875.000,00
TOTAL DE RECEITAS		140.000.000,00
TOTAL		140.000.000,00

DESPESA	R\$	R\$
DESPESAS CORRENTES		
PESSOAL E ENCARGOS SOCIAIS	72.439.000,00	
JUROS E ENCARGOS DA DÍVIDA	15.000,00	
OUTRAS DESPESAS CORRENTES	51.471.000,00	
SUB TOTAL		123.925.000,00
SUPERAVIT DO ORÇAMENTO CORRENTE		11.200.000,00
TOTAL		135.125.000,00
DESPESAS DE CAPITAL		
INVESTIMENTOS	13.820.000,00	
INVERSÕES FINANCEIRAS	200.000,00	
AMORTIZAÇÃO DA DÍVIDA	1.105.000,00	
SUB TOTAL		15.125.000,00
RESERVA DE CONTINGENCIA		950.000,00
TOTAL		16.075.000,00
RESUMO		
DESPESAS CORRENTES		123.925.000,00
DESPESAS DE CAPITAL		15.125.000,00
RESERVA DE CONTINGÊNCIA		950.000,00
TOTAL DE DESPESA		140.000.000,00
TOTAL		140.000.000,00





PREFEITURA MUNICIPAL DE AGUA PRETA
 PRAÇA DOS TRÊS PODERES, S/N - CNPJ:10183929/0001-57

Anexo 02
 Page 1

Orçamento Programa - Exercício de 2024
RECEITAS SEGUNDO AS CATEGORIAS ECONOMICAS

Lei: 1979, Data: 29/11/2023

Código	Especificação	F.R.	Desdobramento	SubCategoria Fonte	Categoria Econômica
1000.00.0	RECEITAS CORRENTES.	0.000.000			138.439.000,00
1100.00.0	IMPOSTOS, TAXAS E CONTRIBUIÇÕES DE MELHORIA	0.000.000		6.017.000,00	
1110.00.0	IMPOSTOS	0.000.000		4.170.000,00	
1112.00.0	IMPOSTOS SOBRE O PATRIMÔNIO	0.000.000	1.835.000,00		
1112.50.0	IMPOSTO SOBRE A PROPRIEDADE PREDIAL E TERRITORIAL URBANA	0.000.000	1.420.000,00		
1112.50.0.1	IPTU - PRINCIPAL	0.01.00	1.300.000,00		
1112.50.0.2	IPTU - MULTAS E JUROS	0.01.00	50.000,00		
1112.50.0.3	IPTU - DÍVIDA ATIVA	0.01.00	60.000,00		
1112.50.0.4	IPTU- DÍVIDA ATIVA MULTAS JUROS	0.01.00	10.000,00		
1112.53.0.0	ITBI	0.000.000	415.000,00		
1112.53.0.1	ITBI- PRINCIPAL	0.01.00	400.000,00		
1112.53.0.2	ITBI- MULTAS E JUROS	0.01.00	5.000,00		
1112.53.0.3	ITBI- DÍVIDA ATIVA	0.01.00	5.000,00		
1112.53.0.4	ITBI- DÍVIDA ATIVA MULTAS JUROS	0.01.00	5.000,00		
1113.00.0.0	IMPOSTOS SOBRE A RENDA E PROVENTOS DE QUALQUER NATUREZA	0.000.000	1.100.000,00		
1113.03.0.0	IMPOSTO SOBRE A RENDA - RETIDO NA FONTE	0.000.000	1.100.000,00		
1113.03.1.0	IMPOSTO SOBRE A RENDA - RETIDO NA FONTE - TRABALHO	0.000.000	900.000,00		
1113.03.1.1	IRRF-TRABALHO-PRINCIPAL	0.01.00	900.000,00		
1113.03.4.0	IRRF- OUTROS RENDIMENTOS	0.000.000	200.000,00		
1113.03.4.1	IRRF- OUTROS RENDIMENTOS-PRINCIPAL	0.01.00	200.000,00		
1114.00.0.0	IMPOSTO PRODUÇÃO CIRCULAÇÃO MERCADORIAS SERVIÇOS	0.000.000	1.235.000,00		
1114.51.0.0	IMPOSTOS SOBRE SERVIÇOS	0.000.000	1.235.000,00		
1114.51.1.0	IMPOSTO SOBRE SERVIÇOS DE QUALQUER NATUREZA - ISSQN	0.000.000	1.235.000,00		
1114.51.1.1	ISSQN - PRINCIPAL	0.01.00	1.180.000,00		
1114.51.1.2	ISSQN -MULTAS E JUROS	0.01.00	20.000,00		
1114.51.1.3	ISSQN - DÍVIDA ATIVA	0.01.00	20.000,00		
1114.51.1.4	ISSQN -DÍVIDA ATIVA MULTAS JUROS	0.01.00	15.000,00		
1120.00.0.0	TAXAS	0.000.000		1.847.000,00	
1121.00.0.0	TAXAS PELO EXERCÍCIO DO PODER DE POLÍCIA	0.000.000	1.262.000,00		
1121.01.0.0	TAXAS DE INSPEÇÃO, CONTROLE E FISCALIZAÇÃO	0.000.000	1.252.000,00		
1121.01.0.1	TAXAS DE INSPEÇÃO, CONTROLE E FISCALIZAÇÃO - PRINCIPAL	0.01.00	1.222.000,00		
1121.01.0.2	TAXAS DE INSPEÇÃO, CONTROLE E FISCALIZAÇÃO - MULTAS E JUROS	0.01.00	10.000,00		
1121.01.0.3	TAXAS DE INSPEÇÃO, CONTROLE E FISCALIZAÇÃO - DÍVIDA ATIVA	0.01.00	10.000,00		
1121.01.0.4	TAXAS DE INSPEÇÃO, CONTROLE E FISCALIZAÇÃO -D/A M/JUROS	0.01.00	10.000,00		
1121.50.0.0	TAXA DE FISCALIZAÇÃO DE VIGILÂNCIA SANITÁRIA	0.000.000	10.000,00		
1121.50.0.1	TAXA DE FISCALIZAÇÃO DE VIGILÂNCIA SANITÁRIA - PRINCIPAL	0.01.00	10.000,00		
1122.00.0.0	TAXAS PELA PRESTAÇÃO DE SERVIÇOS	0.000.000	585.000,00		
1122.01.0.0	TAXAS PELA PRESTAÇÃO DE SERVIÇOS EM GERAL	0.000.000	585.000,00		
1122.01.0.1	TAXAS PELA PRESTAÇÃO DE SERVIÇOS EM GERAL - PRINCIPAL	0.01.00	195.000,00		
1122.01.0.2	TAXAS PELA PRESTAÇÃO DE SERVIÇOS EM GERAL - MULTAS E JUROS	0.01.00	25.000,00		
1122.01.0.3	TAXAS PELA PRESTAÇÃO DE SERVIÇOS EM GERAL - DÍVIDA ATIVA	0.01.00	15.000,00		
1122.01.0.4	TAXAS PELA PRESTAÇÃO DE SERVIÇOS EM GERAL - D.ATIVA M/JUROS	0.01.00	350.000,00		
1200.00.0.0	CONTRIBUIÇÕES	0.000.000		6.246.000,00	
1210.00.0.0	CONTRIBUIÇÕES SOCIAIS	0.000.000		4.507.000,00	
1215.00.0.0	CONTRIBUIÇÕES PARA REGIMES PRÓPRIOS DE PREVIDÊNCIA E SISTEM	0.000.000	4.507.000,00		
1215.01.0.0	CONTRIBUIÇÃO DO SERVIDOR CIVIL	0.000.000	4.507.000,00		
1215.01.1.0	CONTRIBUIÇÃO DO SERVIDOR CIVIL ATIVO	0.000.000	4.507.000,00		
1215.01.1.1	CONTRIBUIÇÃO DO SERVIDOR CIVIL ATIVO - PRINCIPAL	0.04.07	4.507.000,00		
1240.00.0.0	CONTRIBUIÇÃO PARA O CUSTEIO DO SERVIÇO DE ILUMINAÇÃO PÚBLICA	0.000.000		1.739.000,00	
1241.00.0.0	CONTRIBUIÇÃO PARA O CUSTEIO DO SERVIÇO DE ILUMINAÇÃO PÚBLICA	0.000.000	1.739.000,00		
1241.50.0.0	CONTRIBUIÇÃO PARA O CUSTEIO DO SERVIÇO DE ILUMINAÇÃO PÚBLICA	0.000.000	1.739.000,00		
1241.50.0.1	CONTRIBUIÇÃO PARA O CUSTEIO DO SERVIÇO DE ILUMINAÇÃO PÚBLICA	0.01.00	1.739.000,00		
1300.00.0.0	RECEITA PATRIMONIAL	0.000.000		685.000,00	
1320.00.0.0	VALORES MOBILIÁRIOS	0.000.000		685.000,00	



Documento Assinado Digitalmente por: ANTONIO MANOEL DA SILVA
 Acesse em: <https://etce.tce.pe.gov.br/ppp/validadoc.seam> Código do documento: 41be01df-91d7-43cc-a97a-ab59bc9928d



PREFEITURA MUNICIPAL DE AGUA PRETA
 PRAÇA DOS TRÊS PODERES, S/N - CNPJ:10183929/0001-57

Anexo 02
 Page 2

Orçamento Programa - Exercício de 2024
RECEITAS SEGUNDO AS CATEGORIAS ECONOMICAS

Lei: 1979, Data: 29/11/2023

Código	Especificação	F.R.	Desdobramento	SubCategoria Fonte	Categoria Econômica
1321.00.0.0	JUROS E CORREÇÕES MONETÁRIAS	0.000.000	685.000,00		
1321.01.0.0	REMUNERAÇÃO DE DEPÓSITOS BANCÁRIOS	0.000.000	664.000,00		
1321.01.0.1	REMUNERAÇÃO DE DEPÓSITOS BANCÁRIOS - PRINCIPAL	0.01.00	225.000,00		
1321.01.0.1	REMUNERAÇÃO DE DEPÓSITOS BANCÁRIOS - PRINCIPAL	0.01.05	50.000,00		
1321.01.0.1	REMUNERAÇÃO DE DEPÓSITOS BANCÁRIOS - PRINCIPAL	0.01.09	5.000,00		
1321.01.0.1	REMUNERAÇÃO DE DEPÓSITOS BANCÁRIOS - PRINCIPAL	0.01.11	10.000,00		
1321.01.0.1	REMUNERAÇÃO DE DEPÓSITOS BANCÁRIOS - PRINCIPAL	0.01.15	1.000,00		
1321.01.0.1	REMUNERAÇÃO DE DEPÓSITOS BANCÁRIOS - PRINCIPAL	0.04.07	10.000,00		
1321.01.0.1	REMUNERAÇÃO DE DEPÓSITOS BANCÁRIOS - PRINCIPAL	0.04.10	3.000,00		
1321.01.0.1	REMUNERAÇÃO DE DEPÓSITOS BANCÁRIOS - PRINCIPAL	1.05.04	30.000,00		
1321.01.0.1	REMUNERAÇÃO DE DEPÓSITOS BANCÁRIOS - PRINCIPAL	1.05.06	205.000,00		
1321.01.0.1	REMUNERAÇÃO DE DEPÓSITOS BANCÁRIOS - PRINCIPAL	1.05.08	125.000,00		
1321.04.0.0	REMUNERAÇÃO DOS RECURSOS DO REGIME PRÓPRIO DE PREVIDÊNCIA SO	0.000.000	21.000,00		
1321.04.0.1	REMUNERAÇÃO DOS RECURSOS DO RPPS - PRINCIPAL	0.04.07	21.000,00		
1600.00.0.0	RECEITA DE SERVIÇOS	0.000.000		3.814.000,00	
1610.00.0.0	SERVIÇOS ADMINISTRATIVOS E COMERCIAIS GERAIS	0.000.000		3.814.000,00	
1611.00.0.0	SERVIÇOS ADMINISTRATIVOS E COMERCIAIS GERAIS	0.000.000	3.814.000,00		
1611.01.0.0	SERVIÇOS ADMINISTRATIVOS E COMERCIAIS GERAIS PRESTADOS POR E	0.000.000	3.814.000,00		
1611.01.0.1	SERV. ADMIN.E COMERC.GERAIS PREST.ENT.E ORG.PUB.- PRINCIPAL	0.04.10	3.814.000,00		
1700.00.0.0	TRANSFERÊNCIAS CORRENTES	0.000.000		120.741.000,00	
1710.00.0.0	TRANSFERÊNCIAS DA UNIÃO E DE SUAS ENTIDADES	0.000.000		83.962.000,00	
1711.00.0.0	TRANSFERÊNCIAS DECORRENTES DE PARTICIPAÇÃO NA RECEITA DA UNI	0.000.000	51.457.000,00		
1711.51.0.0	COTA-PARTE DO FUNDO DE PARTICIPAÇÃO DOS MUNICÍPIOS - FPM	0.000.000	51.400.000,00		
1711.51.1.0	COTA-PARTE DO FUNDO DE PARTICIPAÇÃO DOS MUNICÍPIOS - COTA ME	0.000.000	47.000.000,00		
1711.51.1.1	COTA-PARTE DO FPM- COTA MENSAL - PRINCIPAL	0.01.00	47.000.000,00		
1711.51.2.0	COTA-PARTE DO FUNDO DE PARTICIPAÇÃO DOS MUNICÍPIOS - COTAS E	0.000.000	4.400.000,00		
1711.51.2.1	COTA-PARTE DO FPM- COTAS EXTRAORDINARIAS - PRINCIPAL	0.01.00	500.000,00		
1711.51.2.1	COTA-PARTE DO FPM- COTAS EXTRAORDINARIAS - PRINCIPAL	0.01.00	3.900.000,00		
1711.52.0.0	COTA-PARTE DO IMPOSTO SOBRE A PROPRIEDADE TERRITORIAL RURAL	0.000.000	45.000,00		
1711.52.0.1	COTA-PARTE DO IMP. PROPRIED.TERRIT.RURAL - PRINCIPAL	0.01.00	45.000,00		
1711.98.0.0	TRANSFERÊNCIAS DECORRENTES DE PARTICIPAÇÃO EM OUTRAS RECEITA	0.000.000	12.000,00		
1711.98.0.1	TRANSF.PARTIC.EM OUT.RECEITA IMP. UNIÃO- PRINCIPAL	0.01.00	12.000,00		
1712.00.0.0	TRANSFERÊNCIAS DAS COMPENSAÇÕES FINANCEIRAS PELA EXPLORAÇÃO	0.000.000	1.110.000,00		
1712.51.0.0	COTA-PARTE DA COMPENSAÇÃO FINANCEIRA PELA EXPLORAÇÃO DE RECU	0.000.000	10.000,00		
1712.51.0.1	COTA-PARTE DA COMPENSAÇÃO FINANCEIRA PELA EXPLORAÇÃO DE RECU	0.01.00	10.000,00		
1712.52.0.0	COTA-PARTE DA COMPENSAÇÃO FINANCEIRA PELA PRODUÇÃO DE PETRÓL	0.000.000	1.100.000,00		
1712.52.4.0	COTA-PARTE DO FUNDO ESPECIAL DO PETRÓLEO - FEP	0.000.000	1.100.000,00		
1712.52.4.1	COTA-PARTE DO FUNDO ESPECIAL DO PETRÓLEO - FEP - PRINCIPAL	0.01.00	1.100.000,00		
1713.00.0.0	TRANSFERÊNCIAS DE RECURSOS DO SISTEMA ÚNICO DE SAÚDE - SUS	0.000.000	21.202.000,00		
1713.50.0.0	TRANSFERÊNCIAS DE RECURSOS DO SISTEMA ÚNICO DE SAÚDE - SUS -	0.000.000	21.202.000,00		
1713.50.1.0	TRANSFERÊNCIAS DE RECURSOS DO BLOCO DE MANUTENÇÃO DAS AÇÕES	0.000.000	15.972.000,00		
1713.50.1.1	TRANSFERÊNCIAS DE RECURSOS DO BLOCO DE MANUTENÇÃO DAS AÇÕES	1.05.06	3.000.000,00		
1713.50.1.1	TRANSFERÊNCIAS DE RECURSOS DO BLOCO DE MANUTENÇÃO DAS AÇÕES	1.05.06	12.972.000,00		
1713.50.2.0	TRANSFERÊNCIAS DE RECURSOS DO BLOCO DE MANUTENÇÃO DAS AÇÕES	0.000.000	3.260.000,00		
1713.50.2.1	TRANSFERÊNCIAS DE RECURSOS DO BLOCO DE MANUTENÇÃO DAS AÇÕES	1.05.06	3.260.000,00		
1713.50.3.0	TRANSFERÊNCIAS DE RECURSOS DO BLOCO DE MANUTENÇÃO DAS AÇÕES	0.000.000	480.000,00		



PREFEITURA MUNICIPAL DE AGUA PRETA
PRAÇA DOS TRÊS PODERES, S/N - CNPJ:10183929/0001-57

Anexo 02
Page 3

Orçamento Programa - Exercício de 2024
RECEITAS SEGUNDO AS CATEGORIAS ECONOMICAS

Lei: 1979, Data: 29/11/2023

Código	Especificação	F.R.	Desdobramento	SubCategoria Fonte	Categoria Econômica
1713.50.3.1	TRANSFERÊNCIAS DE RECURSOS DO BLOCO DE MANUTENÇÃO DAS AÇÕES	1.05.06	480.000,00		
1713.50.4.0	TRANSFERÊNCIAS DE RECURSOS DO BLOCO DE MANUTENÇÃO DAS AÇÕES	0.000.000	490.000,00		
1713.50.4.1	TRANSFERÊNCIAS DE RECURSOS DO BLOCO DE MANUTENÇÃO DAS AÇÕES	1.05.06	250.000,00		
1713.50.4.1	TRANSFERÊNCIAS DE RECURSOS DO BLOCO DE MANUTENÇÃO DAS AÇÕES	1.05.06	240.000,00		
1713.50.5.0	TRANSFERÊNCIAS DE RECURSOS DO BLOCO DE MANUTENÇÃO DAS AÇÕES	0.000.000	1.000.000,00		
1713.50.5.1	TRANSFERÊNCIAS DE RECURSOS DO BLOCO DE MANUTENÇÃO DAS AÇÕES	1.05.06	50.000,00		
1713.50.5.1	TRANSFERÊNCIAS DE RECURSOS DO BLOCO DE MANUTENÇÃO DAS AÇÕES	1.05.06	950.000,00		
1714.00.0.0	TRANSFERÊNCIAS DE RECURSOS DO FUNDO NACIONAL DO DESENVOLVIME	0.000.000	2.072.000,00		
1714.50.0.0	TRANSFERÊNCIAS DO SALÁRIO-EDUCAÇÃO	0.000.000	990.000,00		
1714.50.0.1	TRANSFERÊNCIAS DO SALÁRIO-EDUCAÇÃO - PRINCIPAL	1.05.21	990.000,00		
1714.51.0.0	TRANSFERÊNCIAS DIRETAS DO FNDE REFERENTES AO PROGRAMA DINHEI	0.000.000	17.000,00		
1714.51.0.1	TRANSFERÊNCIAS DIRETAS DO FNDE REFERENTES AO PROGRAMA DINHEI	1.05.17	17.000,00		
1714.52.0.0	TRANSFERÊNCIAS REFERENTES AO PROGRAMA NACIONAL DE ALIMENTAÇÃO	0.000.000	650.000,00		
1714.52.0.1	TRANSFERÊNCIAS REFERENTES AO PROGRAMA NACIONAL DE ALIMENTAÇÃO	1.05.14	650.000,00		
1714.53.0.0	TRANSFERÊNCIAS REFERENTES AO PROGRAMA NACIONAL DE APOIO AO T	0.000.000	415.000,00		
1714.53.0.1	TRANSFERÊNCIAS REFERENTES AO PROGRAMA NACIONAL DE APOIO AO T	1.05.16	415.000,00		
1715.00.0.0	TRANSFERÊNCIAS DE RECURSOS DE COMPLEMENTAÇÃO DA UNIÃO AO FUN	0.000.000	6.050.000,00		
1715.50.0.0	TRANSFERÊNCIAS DE RECURSOS DE COMPLEMENTAÇÃO DA UNIÃO AO FUN	0.000.000	1.750.000,00		
1715.50.0.1	TRANSFERÊNCIAS DE RECURSOS DE COMPLEMENTAÇÃO DA UNIÃO AO FUN	1.05.08	1.750.000,00		
1715.51.0.0	TRANSFERÊNCIAS DE RECURSOS DE COMPLEMENTAÇÃO DA UNIÃO AO FUN	0.000.000	3.900.000,00		
1715.51.0.1	TRANSFERÊNCIAS DE RECURSOS DE COMPLEMENTAÇÃO DA UNIÃO AO FUN	1.05.08	3.900.000,00		
1715.52.0.0	TRANSFERÊNCIAS DE RECURSOS DE COMPLEMENTAÇÃO DA UNIÃO AO FUN	0.000.000	400.000,00		
1715.52.0.1	TRANSFERÊNCIAS DE RECURSOS DE COMPLEMENTAÇÃO DA UNIÃO AO FUN	1.05.08	400.000,00		
1716.00.0.0	TRANSFERÊNCIAS DE RECURSOS DO FUNDO NACIONAL DE ASSISTÊNCIA	0.000.000	1.538.000,00		
1716.50.0.0	TRANSFERÊNCIAS DE RECURSOS DO FUNDO NACIONAL DE ASSISTÊNCIA	0.000.000	1.538.000,00		
1716.50.0.1	TRANSFERÊNCIAS DE RECURSOS DO FUNDO NACIONAL DE ASSISTÊNCIA	1.05.04	1.538.000,00		
1719.00.0.0	OUTRAS TRANSFERÊNCIAS DE RECURSOS DA UNIÃO E DE SUAS ENTIDAD	0.000.000	533.000,00		
1719.61.0.0	AUXÍLIO FINANCEIRO - OUTORGA CRÉDITO TRIBUTÁRIO ICMS - ART.	0.000.000	15.000,00		
1719.61.0.1	AUXÍLIO FINANCEIRO - OUTORGA CRÉDITO TRIBUTÁRIO ICMS - ART.	0.01.00	15.000,00		
1719.99.0.0	OUTRAS TRANSFERÊNCIAS DE RECURSOS DA UNIÃO E DE SUAS ENTIDAD	0.000.000	518.000,00		
1719.99.0.1	OUTRAS TRANSF. DE RECURS.UNIÃO E DE SUAS ENTID. - PRINCIPAL	0.01.00	20.000,00		
1719.99.0.1	OUTRAS TRANSF. DE RECURS.UNIÃO E DE SUAS ENTID. - PRINCIPAL	1.05.81	103.000,00		
1719.99.0.1	OUTRAS TRANSF. DE RECURS.UNIÃO E DE SUAS ENTID. - PRINCIPAL	1.05.81	140.000,00		
1719.99.0.1	OUTRAS TRANSF. DE RECURS.UNIÃO E DE SUAS ENTID. - PRINCIPAL	1.05.81	255.000,00		
1720.00.0.0	TRANSFERÊNCIAS DOS ESTADOS E DO DISTRITO FEDERAL E DE SUAS E	0.000.000		10.002.000,00	
1721.00.0.0	PARTICIPAÇÃO NA RECEITA DOS ESTADOS E DISTRITO FEDERAL	0.000.000	9.200.000,00		
1721.50.0.0	COTA-PARTE DO ICMS	0.000.000	7.300.000,00		
1721.50.0.1	COTA-PARTE DO ICMS - PRINCIPAL	0.01.00	7.300.000,00		
1721.51.0.0	COTA-PARTE DO IPVA	0.000.000	1.550.000,00		
1721.51.0.1	COTA-PARTE DO IPVA - PRINCIPAL	0.01.00	1.550.000,00		
1721.52.0.0	COTA-PARTE DO IPI - MUNICÍPIOS	0.000.000	25.000,00		
1721.52.0.1	COTA-PARTE DO IPI - MUNICÍPIOS - PRINCIPAL	0.01.00	25.000,00		
1721.53.0.0	COTA-PARTE DA CONTRIBUIÇÃO DE INTERVENÇÃO NO DOMÍNIO ECONÔMI	0.000.000	325.000,00		
1721.53.0.1	COTA-PARTE CONTRIB.INTERVENÇÃO NO DOMÍNIO ECON. - PRINCIPAL	0.01.00	325.000,00		
1724.00.0.0	TRANSFERÊNCIAS DE CONVÊNIO DOS ESTADOS E DF E DE SUAS ENTID	0.000.000	450.000,00		
1724.01.0.0	TRANSFERÊNCIAS DE CONVÊNIO DOS ESTADOS E DF				



PREFEITURA MUNICIPAL DE AGUA PRETA
 PRAÇA DOS TRÊS PODERES, S/N - CNPJ:10183929/0001-57

Anexo 02
 Page 4

Orçamento Programa - Exercício de 2024
RECEITAS SEGUNDO AS CATEGORIAS ECONOMICAS

Lei: 1979, Data: 29/11/2023

Código	Especificação	F.R.	Desdobramento	SubCategoria Fonte	Categoria Econômica
	E DE SUAS ENTID	0.000.000	450.000,00		
1724.01.0.1	TRANSFERÊNCIAS DE CONVÊNIOS DOS ESTADOS E DF E DE SUAS ENTID	2.02.31	450.000,00		
1729.00.0.0	OUTRAS TRANSFERÊNCIAS DOS ESTADOS E DISTRITO FEDERAL	0.000.000	352.000,00		
1729.51.0.0	TRANSFERÊNCIAS DE ESTADOS DESTINADAS À ASSISTÊNCIA SOCIAL	0.000.000	292.000,00		
1729.51.0.1	TRANSF.DE ESTADOS À ASSISTÊNCIA SOCIAL - PRINCIPAL	2.02.18	185.000,00		
1729.51.0.1	TRANSF.DE ESTADOS À ASSISTÊNCIA SOCIAL - PRINCIPAL	2.02.18	107.000,00		
1729.99.0.0	OUTRAS TRANSFERÊNCIAS DOS ESTADOS E DF	0.000.000	60.000,00		
1729.99.0.1	OUTRAS TRANSFERÊNCIAS DOS ESTADOS E DF - PRINCIPAL	2.02.05	60.000,00		
1750.00.0.0	TRANSFERÊNCIAS DE OUTRAS INSTITUIÇÕES PÚBLICAS	0.000.000		26.777.000,00	
1751.00.0.0	TRANSFERÊNCIAS DE RECURSOS DO FUNDO DE MANUTENÇÃO E DESENVOL	0.000.000	26.777.000,00		
1751.50.0.0	TRANSFERÊNCIAS DE RECURSOS DO FUNDO DE MANUTENÇÃO E DESENVOL	0.000.000	26.777.000,00		
1751.50.0.1	TRANSFERENCIAS DE RECURSOS DO FUNDEB - PRINCIPAL	1.05.08	26.777.000,00		
1900.00.0.0	OUTRAS RECEITAS CORRENTES	0.000.000		936.000,00	
1920.00.0.0	INDENIZAÇÕES, RESTITUIÇÕES E RESSARCIMENTOS	0.000.000		363.000,00	
1922.00.0.0	RESTITUIÇÕES	0.000.000	363.000,00		
1922.99.0.0	OUTRAS RESTITUIÇÕES	0.000.000	363.000,00		
1922.99.0.1	OUTRAS RESTITUIÇÕES - PRINCIPAL	0.01.00	325.000,00		
1922.99.0.1	OUTRAS RESTITUIÇÕES - PRINCIPAL	0.01.05	10.000,00		
1922.99.0.1	OUTRAS RESTITUIÇÕES - PRINCIPAL	0.01.09	3.000,00		
1922.99.0.1	OUTRAS RESTITUIÇÕES - PRINCIPAL	0.01.11	20.000,00		
1922.99.0.1	OUTRAS RESTITUIÇÕES - PRINCIPAL	0.04.07	3.000,00		
1922.99.0.1	OUTRAS RESTITUIÇÕES - PRINCIPAL	0.04.10	2.000,00		
1990.00.0.0	DEMAIS RECEITAS CORRENTES	0.000.000		573.000,00	
1999.00.0.0	OUTRAS RECEITAS CORRENTES	0.000.000	573.000,00		
1999.99.0.0	OUTRAS RECEITAS	0.000.000	573.000,00		
1999.99.2.0	OUTRAS RECEITAS NÃO ARRECADADAS E NÃO PROJETADAS PELA RFB -	0.000.000	573.000,00		
1999.99.2.1	OUTRAS RECEITAS NÃO ARRECADADAS E NÃO PROJETADAS PELA RFB -	0.01.00	260.000,00		
1999.99.2.1	OUTRAS RECEITAS NÃO ARRECADADAS E NÃO PROJETADAS PELA RFB -	0.04.10	149.000,00		
1999.99.2.2	OUTRAS RECEITAS NÃO ARRECADADAS E NÃO PROJETADAS PELA RFB -	0.01.00	10.000,00		
1999.99.2.2	OUTRAS RECEITAS NÃO ARRECADADAS E NÃO PROJETADAS PELA RFB -	0.04.10	100.000,00		
1999.99.2.3	OUTRAS RECEITAS NÃO ARRECADADAS E NÃO PROJETADAS PELA RFB -	0.01.00	40.000,00		
1999.99.2.3	OUTRAS RECEITAS NÃO ARRECADADAS E NÃO PROJETADAS PELA RFB -	0.04.10	2.000,00		
1999.99.2.4	OUTRAS RECEITAS NÃO ARRECADADAS E NÃO PROJETADAS PELA RFB -	0.01.00	10.000,00		
1999.99.2.4	OUTRAS RECEITAS NÃO ARRECADADAS E NÃO PROJETADAS PELA RFB -	0.04.10	2.000,00		
2000.00.0.0	RECEITAS DE CAPITAL	0.000.000			4.875.000,00
2200.00.0.0	ALIENAÇÃO DE BENS	0.000.000		850.000,00	
2210.00.0.0	ALIENAÇÃO DE BENS MÓVEIS	0.000.000		850.000,00	
2213.00.0.0	ALIENAÇÃO DE BENS MÓVEIS E SEMOVENTES	0.000.000	850.000,00		
2213.01.0.0	ALIENAÇÃO DE BENS MÓVEIS E SEMOVENTES	0.000.000	850.000,00		
2213.01.0.1	ALIENAÇÃO DE BENS MÓVEIS E SEMOVENTES - PRINCIPAL	0.01.00	850.000,00		
2400.00.0.0	TRANSFERÊNCIAS DE CAPITAL	0.000.000		4.025.000,00	
2410.00.0.0	TRANSFERÊNCIAS DA UNIÃO E DE SUAS ENTIDADES	0.000.000		2.730.000,00	
2411.00.0.0	TRANSFERÊNCIAS DE RECURSOS DO SISTEMA ÚNICO DE SAÚDE - SUS	0.000.000	730.000,00		
2411.50.0.0	TRANSFERÊNCIAS DE RECURSOS DO SISTEMA ÚNICO DE SAÚDE - SUS -	0.000.000	90.000,00		
2411.50.3.0	TRANSFERÊNCIAS DE RECURSOS DO BLOCO DE MANUTENÇÃO DAS AÇÕES	0.000.000	40.000,00		
2411.50.3.1	TRANSF SUS-BLOCOMANUT.DAS AÇÕES/SERV.SAUDE-VIGILANCIA-PRINC.	1.05.06	40.000,00		
2411.50.4.0	TRANSFERÊNCIAS DE RECURSOS DO BLOCO DE MANUTENÇÃO DAS AÇÕES	0.000.000	50.000,00		
2411.50.4.1	TRANSF SUS-BLOCOMANUT.DAS AÇÕES/SERV.SAUDE-ASSISTFARM-PRINC	1.05.06	50.000,00		
2411.51.0.0	TRANSFERÊNCIAS DE RECURSOS DO SISTEMA ÚNICO DE SAÚDE - SUS -	0.000.000	640.000,00		
2411.51.1.0	TRANSFERÊNCIAS DE RECURSOS DO BLOCO DE ESTRUTURAÇÃO DA REDE	0.000.000	40.000,00		