



Município de Água Preta

Estado de Pernambuco

TABELA EXPLICATIVA DA EVOLUÇÃO DA RECEITA

CÓDIGO	DISCRIMINAÇÃO DA RECEITA	REALIZADA EM 2019	ORÇADA EM 2020	ORÇADA EM 2021
1000.00.00	RECEITAS CORRENTES	70.088.649,70	84.903.000,00	78.997.000,00
1100.00.00	Impostos, Taxas e Contribuições de Melhoria	1.846.038,52	3.560.800,00	1.976.000,00
1200.00.00	Receita de Contribuições	3.123.898,66	3.722.000,00	3.675.000,00
1300.00.00	Receita Patrimonial	57.715,16	372.000,00	95.000,00
	Aplicações financeiras		338.000,00	95.000,00
	Outras Receitas Patrimoniais	57.715,16	34.000,00	-
1500.00.00	Receita Industrial	-	-	-
1600.00.00	Receita de Serviços	2.483.061,52	2.935.000,00	2.752.000,00
1700.00.00	Transferências Correntes	62.429.581,93	73.566.800,00	69.415.000,00
	Cota-Parte do FPM	-	26.400.000,00	21.877.000,00
	Transf. de Recursos do SUS - FMS	-	13.647.000,00	15.162.000,00
	Outras Transferências Correntes	62.429.581,93	33.519.800,00	32.376.000,00
1900.00.00	Outras Receitas Correntes	148.353,91	746.400,00	1.084.000,00
2000.00.00	RECEITAS DE CAPITAL	397.199,99	3.110.000,00	3.000.000,00
2100.00.00	Operações de Crédito	-	60.000,00	-
2200.00.00	Alienação de Bens	-	50.000,00	-
2400.00.00	Transferências de Capital	397.199,99	3.000.000,00	3.000.000,00
2500.00.00	Outras Receitas de Capital	-	-	-
	TRANSFERÊNCIAS FINANCEIRAS	-	-	-
	RECEITAS INTRAORÇAMENTÁRIAS	6.286.195,38	6.646.000,00	5.003.000,00
TOTAL GERAL		76.772.045,07	94.659.000,00	87.000.000,00

Representação Gráfica das Receitas por Origem

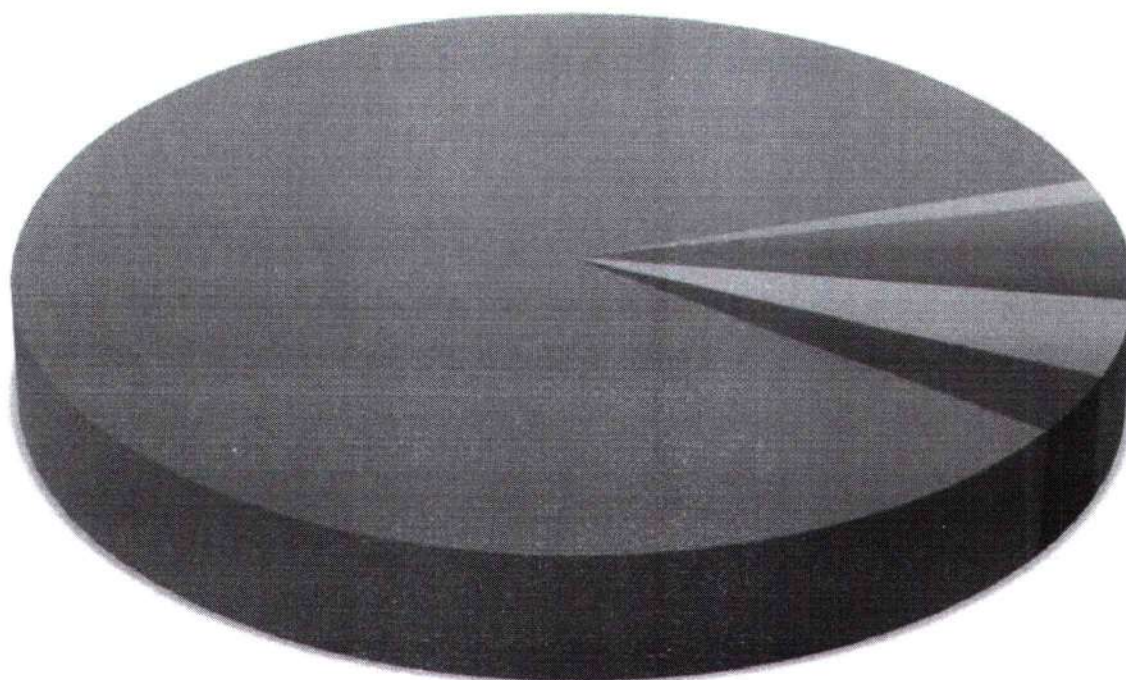

- | | | |
|----------------------------|-----------------------------|------------------------------|
| ■ RECEITA TRIBUTARIA | ■ RECEITAS DE CONTRIBUIÇÕES | ■ RECEITA PATRIMONIAL |
| ■ RECEITA AGROPECUÁRIA | ■ RECEITA INDUSTRIAL | ■ RECEITA DE SERVIÇOS |
| ■ TRANSFERÊNCIAS CORRENTES | ■ OUTRAS RECEITAS CORRENTES | ■ OPERAÇÕES DE CREDITO |
| ■ ALIENAÇÃO DE BENS | ■ TRANSFERÊNCIA DE CAPITAL | ■ OUTRAS RECEITAS DE CAPITAL |

Composição da Receita Municipal

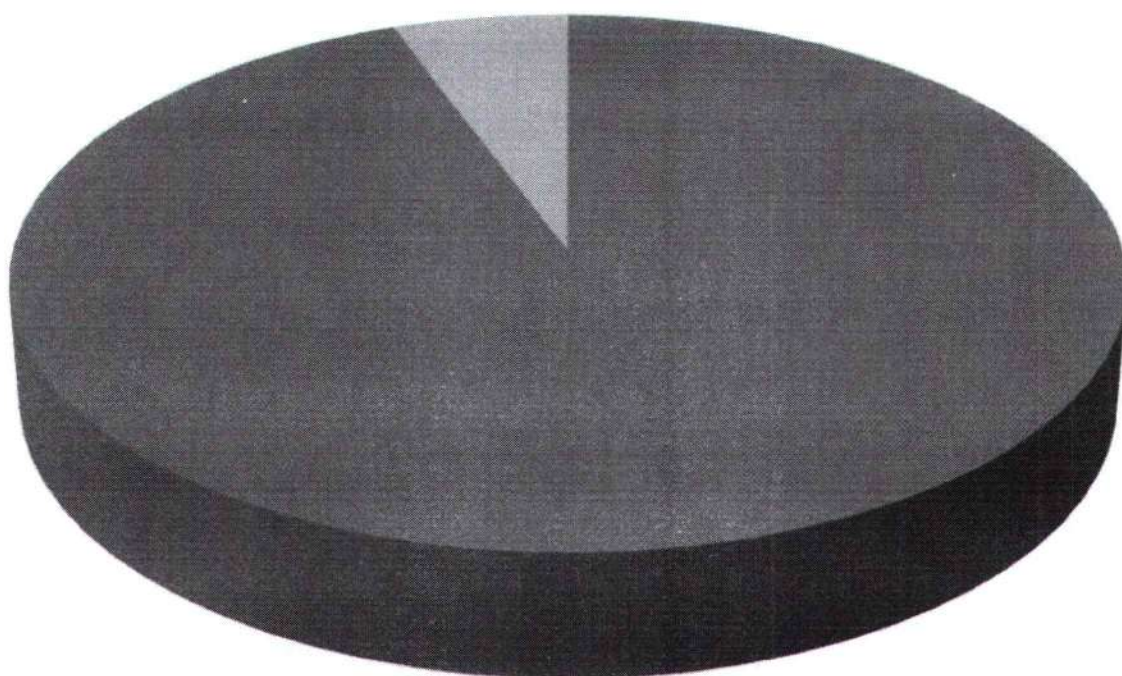

■ TOTAL DAS RECEITAS CORRENTES

■ TOTAL DAS RECEITAS DE CAPITAL

■ TOTAL DAS RECEITAS INTRA-ORÇAMENTÁRIAS



Município de Água Preta
Estado de Pernambuco

Relação das Fontes de Recursos no Orçamento 2021

Código	Descrição	Valor	Percentual
1	Recursos Próprios	29.610.905,00	34,04%
2	Impostos e Transferências MDE	2.842.150,00	3,27%
3	Receita de Imp e de Transferência de Imp - Saúde	6.067.945,00	6,97%
52	FUNDEB 70%	12.113.500,00	13,92%
43	FUNDEB 30%	5.191.500,00	5,97%
8	Recursos Transferidos pelo FNAS	1.148.000,00	1,32%
9	Salário Educação	938.000,00	1,08%
10	PDDE - Programa Dinheiro Direto na Escola	10.000,00	0,01%
11	PNAE - Programa Nacional de Alimentação Escolar	509.000,00	0,59%
12	PNATE - Programa Nacional de Transporte Escolar	276.000,00	0,32%
13	Outras Transferências do FNDE	491.000,00	0,56%
14	Convênio Educação	170.000,00	0,20%
17	Outros Convênios	2.005.000,00	2,30%
55	Complemento da União ao FUNDEB 30%	624.600,00	0,72%
54	Complemento da União ao FUNDEB 70%	1.457.400,00	1,68%
41	FEAS - Fundo Estadual de Assistência Social	12.000,00	0,01%
34	Atenção Primária	7.383.250,00	8,49%
35	Atenção Especializada	7.176.750,00	8,25%
36	Assistência Farmacêutica	220.000,00	0,25%
37	Vigilância em Saúde	298.000,00	0,34%
39	Gestão do SUS	24.000,00	0,03%
40	Outros Recursos do SUS	9.000,00	0,01%
38	Estruturação do SUS	600.000,00	0,69%
61	Governo Estadual (SUS)	30.000,00	0,03%
91	Contribuição Previdenciária - Fundo Previdenciário	6.989.000,00	8,03%
93	Taxa de Administração - Fundo Previdenciário	725.000,00	0,83%
43	Governo Federal COVID-19 (SUS)	30.000,00	0,03%
49	Governo Federal COVID-19 (SUAS)	28.000,00	0,03%
62	Governo Federal COVID-19 (Cultura)	20.000,00	0,02%
TOTAL		87.000.000,00	100,00%

Composição das Fontes de Recursos no Orçamento

- Recursos Próprios
- Impostos e Transferências MDE
- Receita de Imp e de Transferência de Imp - Saúde
- FUNDEB 70%
- FUNDEB 30%
- Recursos Transferidos pelo FNAS
- Salário Educação
- PDDE - Programa Dinheiro Direto na Escola
- PNAE - Programa Nacional de Alimentação Escolar
- PNATE - Programa Nacional de Transporte Escolar
- Outras Transferências do FNDE
- Convênio Educação
- Outros Convênios
- Complemento da União ao FUNDEB 30%
- Complemento da União ao FUNDEB 70%
- FEAS - Fundo Estadual de Assistência Social
- Atenção Primária
- Atenção Especializada
- Assistência Farmacêutica
- Vigilância em Saúde
- Gestão do SUS
- Outros Recursos do SUS
- Estruturação do SUS
- Governo Estadual (SUS)
- Contribuição Previdenciária - Fundo Previdenciário
- Taxa de Administração - Fundo Previdenciário
- Governo Federal COVID-19 (SUS)
- Governo Federal COVID-19 (SUAS)
- Governo Federal COVID-19 (Cultura)

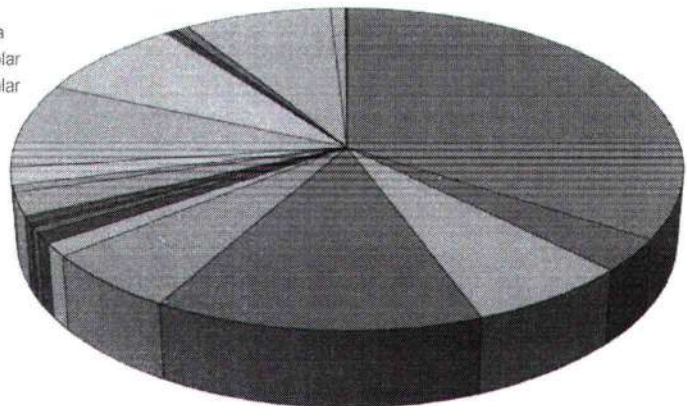

Distribuição do Orçamento por Órgãos e Fundos Especiais

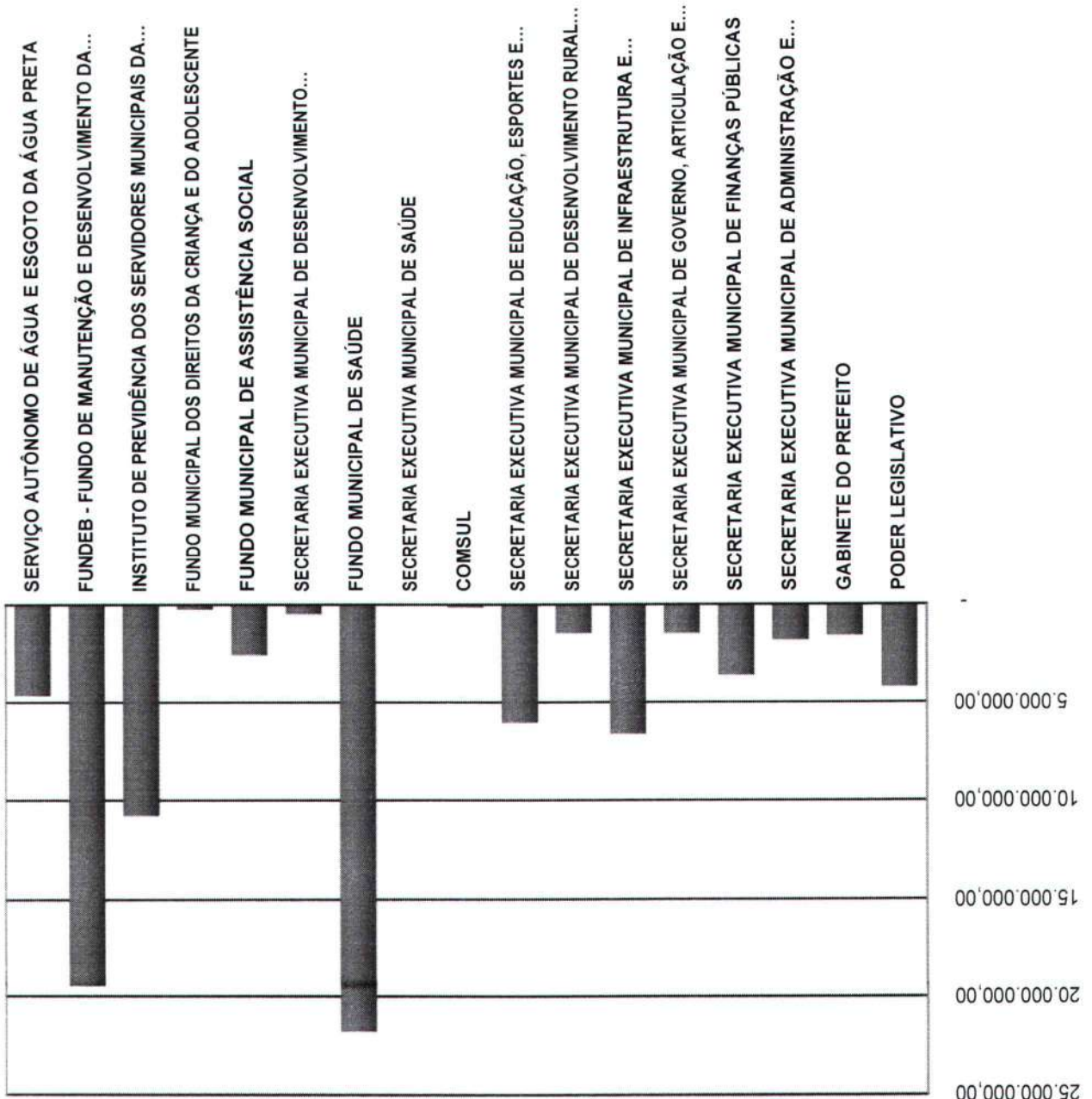



Município de Água Preta

Estado de Pernambuco

TABELA EXPLICATIVA DA EVOLUÇÃO DA DESPESA

CÓDIGO	DISCRIMINAÇÃO DA DESPESA	REALIZADA EM 2019	ORÇADA EM 2020	ORÇADA EM 2021
3.0.00.00	DESPESAS CORRENTES	67.036.237,77	76.217.000,00	75.275.000,00
3.1.00.00	Pessoal e Encargos Sociais	43.803.977,18	46.630.000,00	45.676.000,00
3.2.00.00	Juros e Encargos da Dívida	-	69.000,00	2.000,00
3.3.00.00	Outras Despesas Correntes	23.232.260,59	29.518.000,00	29.597.000,00
4.0.00.00	DESPESAS DE CAPITAL	1.625.364,26	7.881.000,00	5.902.000,00
4.4.00.00	Investimentos	1.213.834,15	7.000.000,00	5.623.000,00
4.5.00.00	Inversões Financeiras	-	36.000,00	21.000,00
4.6.00.00	Amortização da Dívida	411.530,11	845.000,00	258.000,00
9.9.99.99	RESERVA DE CONTINGÊNCIA	-	3.915.000,00	820.000,00
	DESPESAS CORRENTES INTRAORÇAMENTÁRIAS	4.916.089,74	5.039.000,00	4.774.000,00
	DESPESAS DE CAPITAL INTRAORÇAMENTÁRIAS	1.482.607,70	1.607.000,00	229.000,00
TOTAL GERAL		75.060.299,47	94.659.000,00	87.000.000,00

Distribuição das Despesas por Função

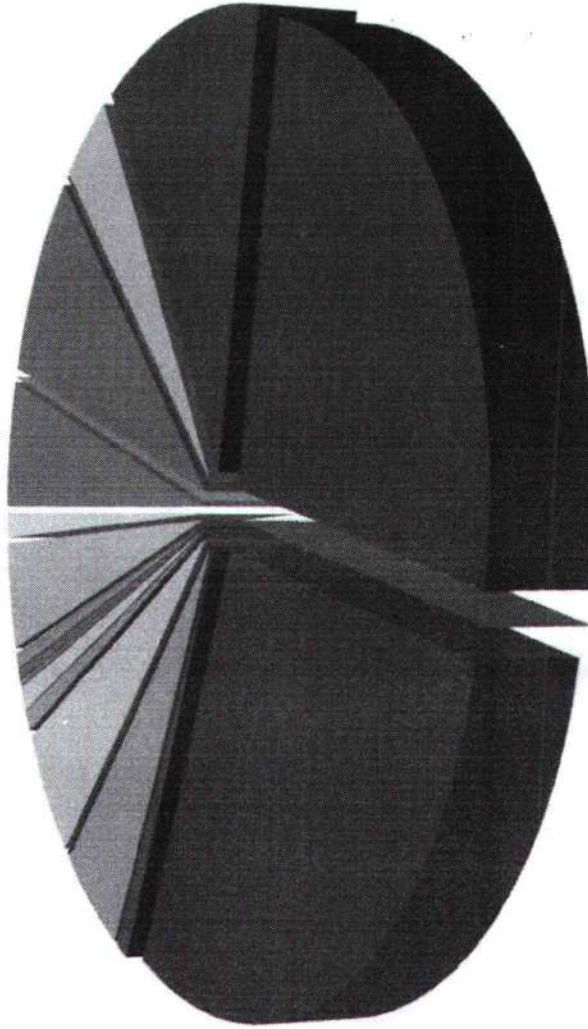

- 01 - LEGISLATIVA
- 04 - ADMINISTRAÇÃO
- 09 - PREVIDÊNCIA SOCIAL
- 12 - EDUCAÇÃO
- 15 - URBANISMO
- 18 - GESTÃO AMBIENTAL
- 21 - ORGANIZAÇÃO AGRÁRIA
- 24 - COMUNICAÇÕES
- 27 - DESPORTO E LAZER
- 02 - JUDICIÁRIA
- 06 - SEGURANÇA PÚBLICA
- 10 - SAÚDE
- 13 - CULTURA
- 16 - HABITAÇÃO
- 19 - CIÊNCIA E TECNOLOGIA
- 22 - INDÚSTRIA
- 25 - ENERGIA
- 28 - ENCARGOS ESPECIAIS
- 03 - ESSENCIAL À JUSTIÇA
- 08 - ASSISTÊNCIA SOCIAL
- 11 - TRABALHO
- 14 - DIREITOS DA CIDADANIA
- 17 - SANEAMENTO
- 20 - AGRICULTURA
- 23 - COMÉRCIO E SERVIÇOS
- 26 - TRANSPORTE
- RESERVA DE CONTINGÊNCIA

Relatório da Despesa LOA por Função

		Valores em R\$ - LC
Função		2010
1	Legislativa	4.211.660,
4	Administração	6.887.545,
6	Segurança Pública	39.000,
8	Assistência Social	3.247.000,
9	Previdência Social	10.010.000,
10	Saúde	21.835.945,
12	Educação	24.706.150,
13	Cultura	632.000,
14	Direitos da Cidadania	88.000,
15	Urbanismo	4.048.700,
16	Habituação	20.000,
17	Saneamento	4.383.000,
18	Gestão Ambiental	666.000,
19	Ciência e Tecnologia	11.000,
20	Agricultura	798.000,
23	Comércio e Serviços	169.000,
25	Energia	388.000,
26	Transporte	450.000,
27	Desporto e Lazer	93.000,
28	Encargos Especiais	3.496.000,
99	Reserva de Contingência	820.000,
Total Geral		87.000.000,00



Município de Água Preta
DEMONSTRATIVO DAS RECEITAS E DESPESAS COM MANUTENÇÃO
E DESENVOLVIMENTO DO ENSINO
 (ART. 212 - CONSTITUIÇÃO FEDERAL - 1988)

FONTES DE FINANCIAMENTO DA EDUCAÇÃO BÁSICA		
RECEITA PREVISTA RESULTANTE DE IMPOSTOS E TRANSFERÊNCIAS		
Discriminação	Valor em R\$	%
IMPOSTOS MUNICIPAIS	1.736.000,00	5,10
DÍVIDA ATIVA	117.000,00	0,34
MULTA E JUROS DE MORA DOS TRIBUTOS E DÍVIDA ATIVA TRIBUTÁRIA	5.000,00	0,01
SUBTOTAL	1.858.000,00	5,46
TRANSFERÊNCIAS DA UNIÃO	26.842.000,00	78,83
FPM	26.812.000,00	78,74
ITR	30.000,00	0,09
LC 87/96	-	0,00
TRANSFERÊNCIAS DO ESTADO	5.352.500,00	15,72
IPVA	523.000,00	1,54
ICMS	4.807.000,00	14,12
IPI	22.500,00	0,07
SUBTOTAL DAS TRANSFERÊNCIAS	32.194.500,00	94,54
TOTAL DAS RECEITAS	34.052.500,00	100,00
TRANSFERÊNCIAS DE RECURSOS DO FUNDEB	17.280.000,00	
TRANSFERÊNCIAS DE RECURSOS DA COMPLEMENTAÇÃO AO FUNDEB	2.082.000,00	
RENDIMENTOS DE APLICAÇÃO FINANCEIRA DO FUNDEB	25.000,00	
(-) DEDUÇÃO P/ FORM. DO FUNDEB	(6.011.500,00)	
TRANSF. LÍQUIDA DO FUNDEB	13.375.500,00	
OUTRAS REC. VINC. EDUCAÇÃO, EXCETO PNAE	1.884.000,00	
Nota: Segue abaixo a relação das subfunções não consideradas para fins de limite Constitucional:		
12.123 ADMINISTRAÇÃO FINANCEIRA 12.306 ALIMENTAÇÃO E NUTRIÇÃO 12.362 ENSINO MÉDIO 12.364 ENSINO SUPERIOR00		

APLICAÇÃO NA MANUTENÇÃO E DESENVOLVIMENTO DA EDUCAÇÃO BÁSICA		
DESPESA ORÇADA COM MANUTENÇÃO E DESENVOLVIMENTO DO ENSINO POR SUBFUNÇÃO		
Discriminação	Valor em R\$	%
12.123 ADMINISTRAÇÃO FINANCEIRA	1.000,00	0,00
12.306 ALIMENTAÇÃO E NUTRIÇÃO	524.000,00	2,12
12.361 ENSINO FUNDAMENTAL	20.022.150,00	81,04
12.362 ENSINO MÉDIO	39.000,00	0,16
12.364 ENSINO SUPERIOR	60.000,00	0,24
12.365 EDUCAÇÃO INFANTIL	2.900.000,00	11,74
12.366 EDUCAÇÃO DE JOVENS E ADULTOS	1.160.000,00	4,70
	-	
	-	
DESPESA TOTAL COM EDUCAÇÃO	24.706.150,00	100,00
SUBTOTAL	24.706.150,00	72,55%
(-) TRANSFÊNCIA LÍQUIDA DO FUNDEB	13.375.500,00	
(-) RECEITAS VINCULADAS A EDUCAÇÃO, EXCETO PNAE.	1.884.000,00	
(-) DESPESAS NÃO CONSIDERADAS NO LIMITE CONSTITUCIONAL	624.000,00	
DESPESAS COM AÇÕES TÍPICAS DE MDE	8.822.650,00	25,91%



Município de Água Preta

Estado de Pernambuco

Exercício de 2021

DESPESAS POR GRUPO DE NATUREZA

Categoria	Despesa	Valor	%
3.1.00.00.00.00	PESSOAL E ENCARGOS SOCIAIS	50.246.000,00	57,75%
3.2.00.00.00.00	JUROS E ENCARGOS DA DÍVIDA	196.000,00	0,23%
3.3.00.00.00.00	OUTRAS DESPESAS CORRENTES	29.607.000,00	34,03%
4.4.00.00.00.00	INVESTIMENTOS	5.623.000,00	6,46%
4.5.00.00.00.00	INVERSÕES FINANCEIRAS	21.000,00	0,02%
4.6.00.00.00.00	AMORTIZAÇÃO DA DÍVIDA	487.000,00	0,56%
9.9.00.00.00.00	RESERVA DE CONTINGÊNCIA	820.000,00	0,94%
TOTAL		87.000.000,00	100,00%

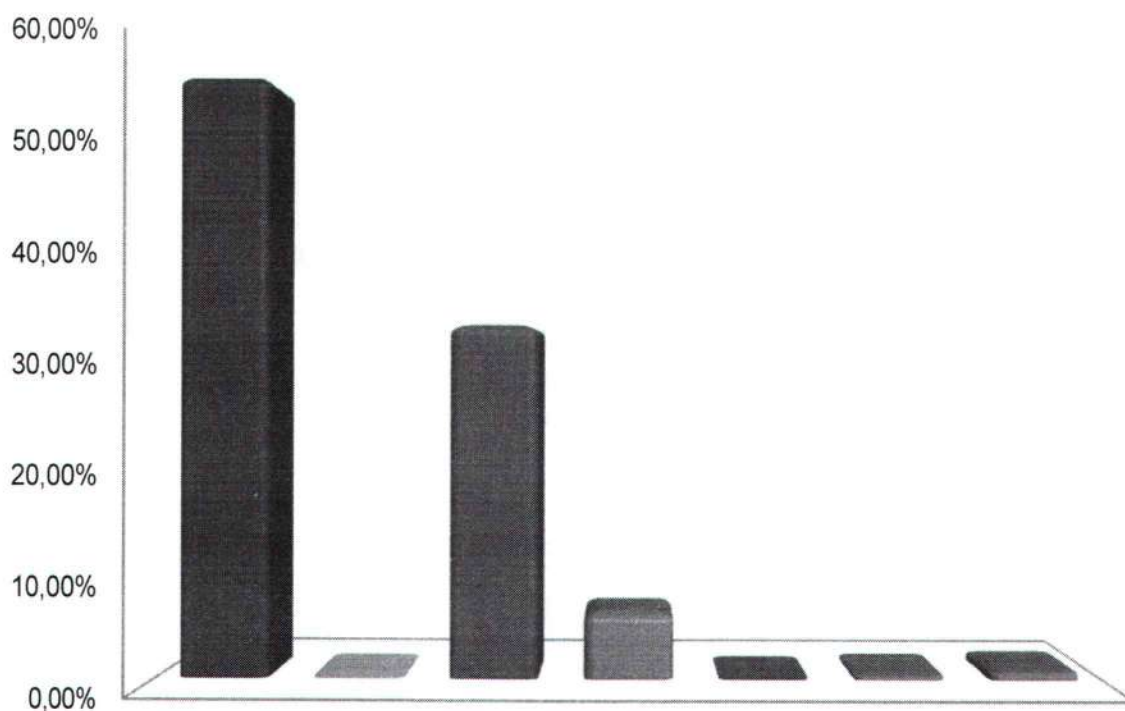

- PESSOAL E ENCARGOS SOCIAIS ■ JUROS E ENCARGOS DA DÍVIDA
- OUTRAS DESPESAS CORRENTES ■ INVESTIMENTOS
- INVERSÕES FINANCEIRAS ■ AMORTIZAÇÃO DA DÍVIDA
- RESERVA DE CONTINGÊNCIA

Prefeitura Municipal da Água Preta

PRAÇA DOS TRÊS PODERES, S/N - CENTRO - 55.550-000 - Água Preta/ PE

CNPJ: 10.183.929/0001-57

<http://www.aguapreta.pe.gov.br>

31

Usuário: Água Preta

Chave de Autenticação

1828-5728-682

Página

1 / 1

Relatório da Despesa LOA por Subfunção

		Valores em R\$ - LD
Subfunção		202
31	Ação Legislativa	3.623.160,00
122	Administração Geral	15.953.245,00
123	Administração Financeira	81.000,00
126	Tecnologia da Informação	11.000,00
131	Comunicação Social	64.000,00
182	Defesa Civil	39.000,00
242	Assistência ao Portador de Deficiência	21.000,00
243	Assistência à Criança e ao Adolescente	734.000,00
244	Assistência Comunitária	1.637.000,00
271	Previdência Básica	588.500,00
272	Previdência do Regime Estatutário	10.010.000,00
301	Atenção Básica	9.458.195,00
302	Assistência Hospitalar e Ambulatorial	8.287.750,00
303	Suporte Profilático e Terapêutico	248.000,00
304	Vigilância Sanitária	179.000,00
305	Vigilância Epidemiológica	608.000,00
306	Alimentação e Nutrição	540.000,00
333	Empregabilidade	10.000,00
361	Ensino Fundamental	20.022.150,00
362	Ensino Médio	39.000,00
364	Ensino Superior	60.000,00
365	Educação Infantil	2.900.000,00
366	Educação de Jovens e Adultos	1.160.000,00
392	Difusão Cultural	602.000,00
422	Direitos Individuais, Coletivos e Difusos	39.000,00
451	Infra-Estrutura Urbana	1.233.000,00
452	Serviços Urbanos	981.000,00
482	Habituação Urbana	20.000,00
511	Saneamento Básico Rural	120.000,00
512	Saneamento Básico Urbano	477.000,00
541	Preservação e Conservação Ambiental	453.000,00
542	Controle Ambiental	213.000,00
544	Recursos Hídricos	1.586.000,00
605	Abastecimento	16.000,00
606	Extensão Rural	26.000,00
608	Promoção da Produção Agropecuária	20.000,00
691	Promoção Comercial	132.000,00
695	Turismo	19.000,00
752	Energia Elétrica	388.000,00
782	Transporte Rodoviário	15.000,00
812	Desporto Comunitário	25.000,00
813	Lazer	45.000,00
843	Serviço da Dívida Interna	1.586.000,00
846	Outros Encargos Especiais	1.910.000,00
999	Reserva de Contingência	820.000,00
Total Geral		87.000.000,00



Município de Água Preta
Estado de Pernambuco
DEMONSTRATIVO DO FUNDEB (Emenda constitucional 108/2020)

Distribuição da Despesa do FUNDEB

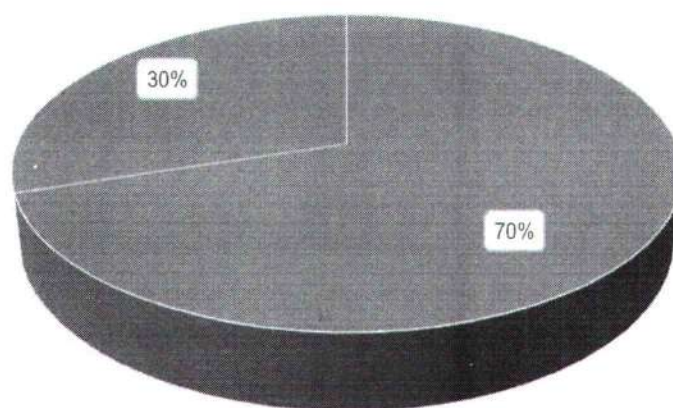

■ FUNDEB MAGISTERIO% ■ FUNDEB OUTRAS DESPESAS

Distribuição da Despesa do FUNDEB Complementação

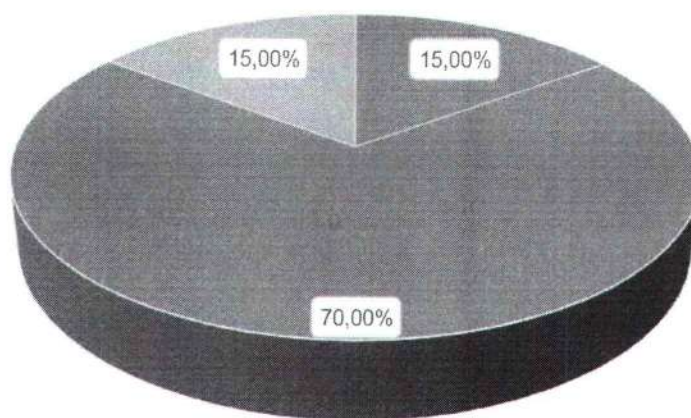

■ FUNDEB COMPLEMENTAÇÃO (Ensino Fundamental) ■ FUNDEB COMPLEMENTAÇÃO (Educação Infantil)
■ FUNDEB COMPLEMENTAÇÃO (Despesas de Capital)



Município de Água Preta
DEMONSTRATIVO DA RECEITA DE IMPOSTOS E DAS DESPESAS PRÓPRIAS COM SAÚDE
 (Art. 7º da Lei Complementar 141 de 13 de janeiro de 2012)

FONTES DE FINANCIAMENTO DA SAÚDE			APLICAÇÃO EM AÇÕES E SERVIÇOS DE SAÚDE		
RECEITA PREVISTA RESULTANTE DE IMPOSTOS E TRANSFERÊNCIAS			DESPESA DESTINADA ÀS AÇÕES E SERVIÇOS PÚBLICOS DE SAÚDE		
Discriminação	Valorem R\$	%	Discriminação	Valorem R\$	%
IMPOSTOS MUNICIPAIS	1.736.000,00	5,44	10.122 ADMINISTRAÇÃO GERAL	3.043.000,00	13,94
DÍVIDA ATIVA	117.000,00	0,37	10.301 ATENÇÃO BÁSICA	9.458.195,00	43,31
MULTA E JUROS DE MORA DOS TRIBUTOS E DÍVIDA ATIVA TRIBUTÁRIA	5.000,00	0,00	10.302 ASSISTÊNCIA HOSPITALAR E AMBULATORIAL	8.287.750,00	37,95
SUBTOTAL	1.858.000,00	5,82	10.303 SUPORTE PROFILÁTICO E TERAPÉUTICO	248.000,00	1,14
TRANSFERÊNCIAS DA UNIÃO	24.705.000,00	77,41	10.304 VIGILÂNCIA SANITÁRIA	179.000,00	0,82
FPM	24.675.000,00	77,31	10.305 VIGILÂNCIA EPIDEMIOLÓGICA	608.000,00	2,78
ITR	30.000,00	0,00	10.306 ALIMENTAÇÃO E NUTRIÇÃO	12.000,00	0,05
LC 87/96	-	0,00	DESPESA TOTAL COM SAÚDE	21.835.945,00	100,00
TRANSFERÊNCIAS DO ESTADO	5.352.500,00	16,77	(-) TRANSF. DE RECURSOS DO SUS	15.762.000,00	
IPVA	523.000,00	1,64	(-) COMPENSAÇÃO DE CANCEL. RAP NO EXERCÍCIO ANTERIOR	-	
ICMS	4.807.000,00	0,00	DESPESAS COM AÇÕES E SERVIÇOS DE SAÚDE	6.073.945,00	19,03%
IPI	22.500,00	0,14			
SUBTOTAL DAS TRANSFERÊNCIAS	30.057.500,00	94,18			
TOTAL DAS RECEITAS	31.915.500,00	100,00			
TRANSF. DE RECURSOS DO SUS	15.762.000,00				



**DEMONSTRATIVO DOS RECURSOS DESTINADOS À
CRIANÇA E AO ADOLESCENTE**

RECEITA ORÇAMENTÁRIA PREVISTA NESTE ORÇAMENTO		
Discriminação	Valorem R\$	%
RECEITAS CORRENTES	84.000.000,00	96,55%
RECEITAS DE CAPITAL	3.000.000,00	3,45%
TOTAL DAS RECEITAS	87.000.000,00	100,00%

DESPESA DESTINADA PARA ASSISTÊNCIA À CRIANÇA E AO ADOLESCENTE		
Discriminação	Valorem R\$	%
08.243 ASSIST. À CRIANÇA E AO ADOLESCENTE	734.000,00	1%
TOTAL APLICADO	734.000,00	1%



Município de Água Preta
DEMONSTRATIVO DOS RECURSOS DESTINADOS À
RESERVA DE CONTINGÊNCIA

RECEITA CORRENTE PREVISTA NESTE ORÇAMENTO			DESPESA DESTINADA A RESERVA DE CONTINGÊNCIA		
Discriminação	Valorem R\$	%	Discriminação	Valorem R\$	%
RECEITAS CORRENTES	78.997.000,00	100,00%	RESERVA DE CONTINGÊNCIA	820.000,00	1,04%
TOTAL DAS RECEITAS	78.997.000,00	100,00%	TOTAL APLICADO	820.000,00	1,04%